

# DIRECTORY OF DEVELOPMENT ORGANIZATIONS

GUIDE TO INTERNATIONAL ORGANIZATIONS, GOVERNMENTS, PRIVATE SECTOR  
DEVELOPMENT AGENCIES, CIVIL SOCIETY, UNIVERSITIES, GRANTMAKERS, BANKS,  
MICROFINANCE INSTITUTIONS AND DEVELOPMENT CONSULTING FIRMS

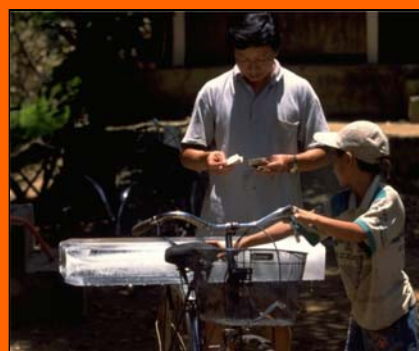
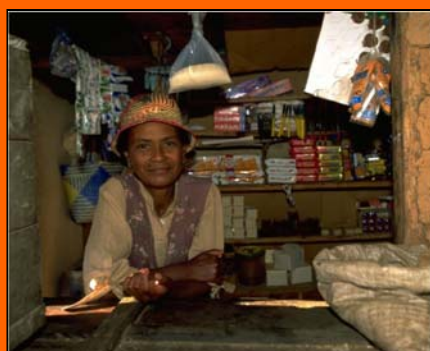
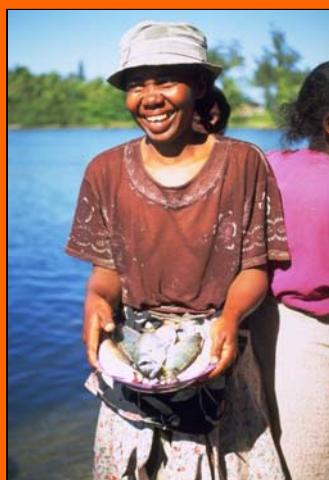

# Introduction

## **Welcome to the directory of development organizations 2006, Volume IV: Latin America and the Caribbean**

The directory of development organizations, listing 47.500 development organizations, has been prepared to facilitate international cooperation and knowledge sharing in development work, both among civil society organizations, research institutions, governments and the private sector.

The directory aims to promote interaction and active partnerships among key development organisations in civil society, including NGOs, trade unions, faith-based organizations, indigenous peoples movements, foundations and research centres. In creating opportunities for dialogue with governments and private sector, civil society organizations are helping to amplify the voices of the poorest people in the decisions that affect their lives, improve development effectiveness and sustainability and hold governments and policymakers publicly accountable.

In particular, the directory is intended to provide a comprehensive source of reference for development practitioners, researchers, donor employees, and policymakers who are committed to good governance, sustainable development and poverty reduction, through: the financial sector and microfinance, trade and business development services, rural development and appropriate technology, private sector development and policy reforms, legislation & rule of law and good governance, community development and social protection, gender equality and participation, environment and health, research, training and education.

As part of the collective effort to meet the Millennium Development Goals by 2015, the Year of Microcredit provided an opportunity for the international community to raise awareness about the importance of microfinance in eradicating poverty, and to enhance existing programmes that support sustainable, inclusive financial sectors worldwide. In essence, microfinance offers each day the possibility and hope to many poor people of improving - through their own efforts - their household economic welfare and well-being and enterprise stability and growth. Therefore, In this 2006 edition, microfinance actors and practitioner organizations have been marked by **[M]**, integrating microfinance support institutions and enabling environment into one directory.

This cutting-edge publication -- Seventh Edition -- will give you hundreds (thousands) of useful sites where you can find the statistics, reports, regulations, best practices and other key information you need...when you need it. This time-saving tool includes a country finder index and annotates each organization by category, so you'll know from the start whether an organization is worth visiting. Its Internet resources will point you in the direction of the best development resources available in each country on the World Wide Web today.

**Please note:**

- For easier referencing, the directory has been divided into 6 geographical sections: Africa, Asia and the Middle East, Europe, Latin America and the Caribbean, North America, and Oceania.
- For each of the regions contacts have been annotated by the following 9 categories: (1) international organizations; (2) government institutions; (3) private sector support organizations (including fairtrade); (4) finance institutions; (5) training and research centres; (6) civil society organizations; (7) development consulting firms (including references to job opportunities and vacancy announcements); (8) information providers (development newsletters/journals); and, (9) grantmakers.
- The directory can be used in a variety of ways... by researchers, consultants and other development practitioners searching for up-to-date institutional information for a particular country; by trainers using the directories as a reference tool for their training programmes; by organizations trying to identify possible project partners; by individuals looking to identify possible employers; by funders seeking grantees; by grantees in search of funders; or by organizations aiming at identifying those institutions, agencies and programmes which are dedicated to providing resources, products and services to their members.
- For an advanced search we recommend to download Adobe Reader's full version of 7.0 or higher and try the excellent search capabilities by using its "Search PDF Pane". All search results are shown on-the-fly in one pane and options for multiple-document searches do exist.
- New in this 2006 Edition: Create your own personal directory of development organizations. All files are now enabled for adding pointers and comments to the directory (Adobe Reader's full version of 7.0 or higher required).
- Please use the following e-mail address to communicate any comments or suggestions: [info@devdir.org](mailto:info@devdir.org).

**DISCLAIMER**

Copyright © 2000-2006 Directory of development organizations. This web site is maintained for information purposes only. The purpose of this web site is to provide free information and resources to the development community. All directories can be downloaded for free, at no cost. Users may download, copy and reprint information from the site for non-commercial purposes so long as the source is cited. However, you may not resell, redistribute or create derivative works from the materials on this web site without our express permission in writing. This web site is provided "as is". We use our best efforts to maintain this web site, but we can not be held responsible whatsoever for the contents and accuracy of the information listed on this site and reject any liability due to direct or indirect use of the informations featured on this site, its printed directories or the links to other web sites mentioned in the directories. The information in the directories is being provided as a service only and does not imply endorsement or approval of its content nor a comprehensive listing of all available organizations. The database is not exhaustive and there may be other relevant organizations in your country. All materials available at this website are copyright protected. All rights reserved.

Photos with bicycles on coverpage by Jim Holmes; All other photos by Adam Rogers/UNCDF.

# Countryfinder: Panama

## ▶ Panama

- **ABP - Asociación Bancaria de Panamá** *Mailing address:* Apartado Postal 4554 Panamá 5 Panama *Other address:* Torre HongKong Bank, Piso 15, Avenida Samuel Lewis Ciudad de Panamá Panama *Tel.:* 507-263-7044 507-263-7630 ; 507-263-5800 *Fax:* 507-223-5800 507-263-7783 *E-mail:* [abp@orbi.net](mailto:abp@orbi.net) [ibi@orbi.net](mailto:ibi@orbi.net) [abapa@bellsouth.net.pa](mailto:abapa@bellsouth.net.pa) *Web page:* <http://www.asociacionbancaria.com/> *Category:* 4. Finance *Notes:*
- 
- **ACNUR - Alto Comisionado de las Naciones Unidas (Panama)** *Mailing address:* Ciudad del Saber, Edificio 812 B Panamá Panama *Other address:* *Tel.:* 507-317-1630 *Fax:* 507-317-0262 *E-mail:* *Web page:* <http://www.acnur.org/> *Category:* 1. International *Notes:*
- 
- **ACOVIPA - Asociación de Comerciantes y Distribuidores de Viveres y Similares de Panama** *Mailing address:* Apartado 6-3594 El Dorado Panamá 6 Panama *Other address:* Ave. Ricardo J. Alfaro, Edificio Century Tower, Piso No. 9, Oficina 919 Panama Ciudad Panama *Tel.:* 507-236-2459 507-261-5640 *Fax:* 507-236-9163 *E-mail:* [acovipa@sinfo.net](mailto:acovipa@sinfo.net) [acovipa@eveloz.com](mailto:acovipa@eveloz.com) *Web page:* <http://www.acovipa.org/> *Category:* 3. Private sector *Notes:*
- 
- **ACP - Autoridad del Canal de Panamá (Panama)** *Mailing address:* Edificio de la Administración del Canal, Altos de Balboa, Ancón Panamá Panama *Other address:* *Tel.:* 507-272-1111 *Fax:* 507-272-2122 *E-mail:* [info@pancanal.com](mailto:info@pancanal.com) *Web page:* <http://www.pancanal.com/> *Category:* 2. Government *Notes:*
- 
- **ACPJ - Alianza Ciudadana Pro-Justicia (Panama)** *Mailing address:* Ave. Ricardo J. Alfaro - Tumba Muerto, Edificio Plaza Aventura - arriba de Cable & Wireless, Mezzanine Oficina M3 Panamá Panama *Other address:* *Tel.:* 507-260-4401 *Fax:* 507-260-8809 *E-mail:* *Web page:* <http://www.alianzaprojusticia.org.pa/> *Category:* 6. CSO *Notes:*
- 
- **ADCRO - Asociación para el Desarrollo Cooperativo de la Region Occidental (Panama)** *Mailing address:* Panama *Other address:* *Tel.:* 507-275-2088 507-270-6407 (atn. Lic. Ramón Rodríguez) *Fax:* 507-275-7762 (atn. CACSA) *E-mail:* *Web page:* *Category:* 6. CSO *Notes:*
- 
- **ADEMIPP - Asociación para el Desarrollo de la Micro y Pequeña Empresa (Panama)** *Mailing address:* Apdo. 9 Chitré-Herrera Panama *Other address:* *Tel.:* 507-996-0218 *Fax:* 507-996-0218 *E-mail:* [ademipp@cwpa.net.pa](mailto:ademipp@cwpa.net.pa) *Web page:* *Category:* 3. Private sector *Notes:*
- 
- **AECI (Panama) - Agencia Española de Cooperación Internacional** *Mailing address:* Apartado 87-0861, Zona 7 Panamá Panama *Other address:* Ciudad del Saber - Clayton, Edificio 357 Panama Panama *Tel.:* 507-317-0343 507-317-0346 *Fax:* 507-317-0348 *E-mail:* [otc\\_panama@cwpanama.net](mailto:otc_panama@cwpanama.net) *Web page:* <http://www.aeci.es/> *Category:* 1. International *Notes:* Other Web page: <http://www.aeci.org.pa/>
- 
- **ALAP - Asistencia Legal Alternativa Popular (Panama)** *Mailing address:* Panama *Other address:* *Tel.:* 507-225-1428 *Fax:* *E-mail:* *Web page:* *Category:* 3. Private sector *Notes:*
- 
- **ALCA - Area de Libre Comercio de las Américas** *Mailing address:* Administrative Secretariat, Apartado Postal 89-10044, Zona 9 Panamá Panama *Other address:* *Tel.:* 507-270-6900 *Fax:* 507-270-6990 *E-mail:* [webmaster@alca-ftaa.org](mailto:webmaster@alca-ftaa.org) [eclac@tmn.com](mailto:eclac@tmn.com) *Web page:* <http://www.ftaa-alca.org/> *Category:* 1. International *Notes:* FTAA - Free Trade Area of the Americas
- 
- **Aldeas Infantiles SOS (Panama)** *Mailing address:* Apdo. Postal 6-4940 Panamá Panama *Other address:* Camino Real de Bethania casa 604, El Dorado Panamá Panama *Tel.:* 507-229-4414 *Fax:* 507-261-9124 *E-mail:* [info@aldeasinfantilessospanama.org](mailto:info@aldeasinfantilessospanama.org) *Web page:* <http://www.aldeasinfantilessospanama.org/> *Category:* 6. CSO *Notes:*
- 
- **Alfalit Internacional (Panama)** *Mailing address:* Ave. José de Fabrega, Bella Vista, Edif. 14 Ciudad de Panama Panama *Other address:* *Tel.:* 507-265-1007 *Fax:* 507-265-7998 *E-mail:* [panama@alfalit.org](mailto:panama@alfalit.org) *Web page:* <http://www.alfalit.org/> *Category:* 6. CSO *Notes:*
- 
- **AMCHAM (Panama) - Cámara Americana de Comercio y Industria de Panama** *Mailing address:* Apartado Postal 168, Balboa Ancon Panamá Panama *Other address:* Cls. Uruguay y Cl. 47 Panama Ciudad Panama *Tel.:* 507-269-3881 507-269-3525 *Fax:* 507-223-3508 *E-mail:* [amcham@panamcham.com](mailto:amcham@panamcham.com) [rwainio@panamcham.com](mailto:rwainio@panamcham.com) *Web page:* <http://www.panamcham.com/> *Category:* 3. Private sector *Notes:*
- 
- **AMCP - Asociación de Mujeres Contadores de Panamá** *Mailing address:* Apartado Postal 4103 Panamá 5 Panama *Other address:* *Tel.:* 507-269-5195 *Fax:* *E-mail:* *Web page:* *Category:* 3. Private sector *Notes:*
- 
- **AMPYME - Autoridad de la Micro, Pequeña y Mediana Empresa (Panama)** *Mailing address:* Hocker Drive, Clayton Edificio 1005 Panamá Panama *Other address:* *Tel.:* 507-317-0401 507-317-0402 ; 507-360-0701 *Fax:* 507-317-0626 507-317-0424 ; 507-321-0277 *E-mail:* [atencionalcliente@ampyme.gob.pa](mailto:atencionalcliente@ampyme.gob.pa) *Web page:* <http://www.ampyme.gob.pa/> *Category:* 2. Government *Notes:* Other Web page: <http://www.siep.com.pa/>, SIEP - Sistema de Información Empresarial Panameño
-

■ **AMUPA - Asociación de Municipios de Panamá** *Mailing address:* Avda. Perú, Calle 36 Edif. Arboix, Piso 3º, Local II 3420 Panamá Panama *Other address:* Tel.: 507-227-4272 Fax: 507-227-0882 *E-mail:* [amupa@sinfo.net](mailto:amupa@sinfo.net) *Web page:* *Category:* 2. Government *Notes:*

■ **ANAM - Autoridad Nacional del Ambiente (Panamá)** *Mailing address:* Apdo. Postal ANAM, Apartado C, zona 0843 Balboa, Ancón Panamá Panama *Other address:* Albrook, Edificio 804 Panamá Panama *Tel.:* 507-315-0855 *Fax:* 507-315-0378 *E-mail:* [anam@anam.gob.pa](mailto:anam@anam.gob.pa) *Web page:* <http://www.anam.gob.pa/> *Category:* 2. Government *Notes:*

■ **ANAM - Autoridad Nacional del Ambiente (Panamá), CBMAP - Corredor Biológico Mesoamericano del Atlántico Panameño** *Mailing address:* Apartado C, Zona 0843 Panamá Panama *Other address:* Curundú, Edif. 500, 2o Piso, Ave. Ascanio Villalaz Ciudad de Panamá Panama *Tel.:* 507-232-6601 507-232-6650 *Fax:* 507-232-6643 *E-mail:* [uep@cbmap.org](mailto:uep@cbmap.org) *Web page:* <http://www.cbmap.org/> *Category:* 2. Government *Notes:*

■ **ANCON - Asociación Nacional para la Conservación de la Naturaleza (Panama)** *Mailing address:* Apartado Postal 1387 Panamá 1 Panama *Other address:* Cerro Ancón, Calle Amelia Denis de Icaza Edificio N 153, Quarry Heights Panamá Panama *Tel.:* 507-314-0060 507-314-0060 *Fax:* 507-314-0062 507-314-0062 *E-mail:* [ancon@ancon.org](mailto:ancon@ancon.org) *Web page:* <http://www.ancon.org/> *Category:* 6. CSO *Notes:*

■ **ANEP - Asociación Nacional de Enfermeras de Panamá** *Mailing address:* Apartado 5272 Ciudad de Panamá 5 Panamá *Other address:* Ave. Justo Arosemena, Calle 38 Este Ciudad de Panamá 5 Panamá *Tel.:* 507-225-4717 *Fax:* 507-227-5320 *E-mail:* [anep\\_pa@cableonda.net](mailto:anep_pa@cableonda.net) *Web page:* <http://www.anep.org.pa/> *Category:* 6. CSO *Notes:*

■ **ANIFI - Asociación Nacional de Instituciones Financieras (Panama)** [M] *Mailing address:* Calle 42 y 43 Bella Vista y Justo Arosemena Edificio Torres Bella Vista, Planta Baja Local N° 2 Panamá Panama *Other address:* Ave. Ricardo J. Alfaro, Edificio Sun Towers Mall, 1er piso, oficina No. 33 Ciudad de Panamá Panama *Tel.:* 507-225-9594 *Fax:* 507-225-9596 *E-mail:* [anifi@anifi.net](mailto:anifi@anifi.net) *Web page:* <http://www.anifi.net/> *Category:* 4. Finance *Notes:*

■ **ANPI - Asociación Nacional de Personas Impedidas (Panama)** *Mailing address:* Apartado 3227, Zona 3 Panamá Panama *Other address:* Calle 50, Edificio Credicorp Bank, piso 24 Panamá Panama *Tel.:* 507-205-8222 *Fax:* 507-205-8000 *E-mail:* [oe.ng@plazareg.com](mailto:oe.ng@plazareg.com) [e.ng@plazareg.com](mailto:e.ng@plazareg.com) *Web page:* *Category:* 6. CSO *Notes:*

■ **APAE - Asociación Panameña de Agricultura Ecológica (Panama)** *Mailing address:* Apartado Postal: 6-6376, El Dorado Panamá Panama *Other address:* Nuevo Emperador Arraiján Panama *Tel.:* 507-236-1083 507-248-9030 *Fax:* 507-236-1083 *E-mail:* [apae2000@cwpanama.net](mailto:apae2000@cwpanama.net) [gepero@hotmail.com](mailto:gepero@hotmail.com) *Web page:* <http://www.fundacionapae.org/> *Category:* 6. CSO *Notes:*

■ **APANB - Asociación de Profesionales Agropecuarios Ngöbe-Buglé (Panamá)** *Mailing address:* San Félix Chiriquí Panama *Other address:* Tel.: 507-727-0929 Fax: 507-727-0929 *E-mail:* *Web page:* *Category:* 6. CSO *Notes:*

■ **APAVIT - Asociación Panameña de Agencias de Viajes y Turismo (Panamá)** *Mailing address:* Apartado 55-1000 Panamá 1 Panamá *Other address:* Tel.: 507-264-5865 Fax: 507-263-8937 *E-mail:* *Web page:* *Category:* 3. Private sector *Notes:*

■ **APB - Asociación Panameña de Bancos (Panamá)** [M] *Mailing address:* Apartado Postal 4554, Zona 5 Panamá Panama *Other address:* Calle 50, Edificio Plaza Credicorp Bank Panamá, Piso#23 - Oficina#2303 Panamá Panama *Tel.:* 507-210-1032 507-225-5378 ; 507-210-1033; 507-210-1034 *Fax:* 507-210-1036 *E-mail:* [administracion@apabancos.com](mailto:administracion@apabancos.com) *Web page:* <http://www.apabancos.com/> *Category:* 4. Finance *Notes:*

■ **APC - Asociación Panameña de Crédito (Panama)** *Mailing address:* Apartado Postal 6852 Panamá 5 Panamá *Other address:* Calle 31 y Av. Mexico y Av. Justo Arosemena N.3-61 Panamá Panama *Tel.:* 507-227-5005 507-225-5521 *Fax:* 507-227-0901 *E-mail:* *Web page:* *Category:* 4. Finance *Notes:*

■ **APEC - Asociación de Pequeños Empresarios de Colon (Panama)** *Mailing address:* Apdo. Postal 1131 Colón Panama *Other address:* Calle 12, Avenida Bolívar arriba de la Galería Bolívar, Local No. 7 Colón Panama *Tel.:* *Fax:* *E-mail:* *Web page:* *Category:* 3. Private sector *Notes:*

■ **APEDE - Asociación Panameña de Ejecutivos de Empresa (Panamá)** *Mailing address:* Apdo. Postal 1331 Panamá 1 Panamá *Other address:* Edificio Apepe, Bella Vista Avenida Balboa y Calle 42 Panamá Panama *Tel.:* 507-227-3511 507-227-4085 ; 507-225-6685 *Fax:* 507-227-1872 507-225-7330 ; 507-225-5189 *E-mail:* [apepe@apepe.org](mailto:apepe@apepe.org) *Web page:* <http://www.apepe.org/> *Category:* 3. Private sector *Notes:*

■ **APEMEP - Asociación de Pequeños y Medianos Productores de Panamá** *Mailing address:* Calle de Estado de Jamaica, No.839, Apartamento F, atrás del Colegio Sant Mary Balboa Ancon Panama *Other address:* *Tel.:* 507-228-3745 *Fax:* 507-228-3745 *E-mail:* [apemep@sinfo.net](mailto:apemep@sinfo.net) *Web page:* *Category:* 3. Private sector *Notes:*

## ▶ Panama

■ **APEX - Asociación Panameña de Exportadores (Panamá)** *Mailing address:* Apartado Postal 6-6527, El Dorado Panamá 6 Panamá *Other address:* Tel.: 507-230-0169 507-230-0169 ; 507-230-0260; 507-230-0341 *Fax:* 507-230-0805 *E-mail:* [apex@cablonda.net](mailto:apex@cablonda.net) *Web page:* <http://www.industriales.org/> *Category:* 3. Private sector *Notes:*

■ **APIBV - Asociación Panameña de Industrias de Buena Voluntad** *Mailing address:* Apartado 8-248 Panamá 8 Panamá *Other address:* San Miguelito, Carretera Transistmica, Los Andes #2, Sector Industrial Panama Panamá *Tel.:* 507-267-7692 507-267-7716 ; 507-267-0442 *Fax:* 507-274-1650 *E-mail:* *Web page:* <http://www.goodwill.org/> *Category:* 6. CSO *Notes:* Goodwill Industries

■ **APLAF - Asociación Panameña para el Planeamiento de la Familia (Panama)** *Mailing address:* Apartado Postal 4637 Panamá 5 Panamá *Other address:* Clayton, Curundu Road y Hoocker Drive, Edificio 1001, C y D Panamá 5 Panamá *Tel.:* 507-317-0429 *Fax:* 507-317-0431 *E-mail:* [aplafa@orbi.net](mailto:aplafa@orbi.net) *Web page:* <http://www.aplafa.org.pa/> *Category:* 5. Training and Research *Notes:*

■ **APRONAD - Asociación para la Promoción de Nuevas Alternativas de Desarrollo (Panamá)** *Mailing address:* Apdo. 873242, Zona 7 Panamá Panamá *Other address:* Calle Eusebio A. Morales, Ed. Luz María, of. 6 Panamá Panamá *Tel.:* 507-264-2940 507-998-3567 *Fax:* 507-264-4612 *E-mail:* [apronad@apronad.org](mailto:apronad@apronad.org) [santiago@apronad.org](mailto:santiago@apronad.org) [apronad@cwpa.net.pa](mailto:apronad@cwpa.net.pa) *Web page:* <http://www.apronad.org/> *Category:* 6. CSO *Notes:*

■ **APROSAC - Asociación para la Promoción del Saneamiento Ambiental en Comunidad (Panama)** *Mailing address:* Apartado: 810-384 Panamá Panamá *Other address:* Tel.: 507-263-3370 *Fax:* 507-998-6419 *E-mail:* [aprosac@pananet.com](mailto:aprosac@pananet.com) *Web page:* <http://www.pananet.com/aprosac/> *Category:* 6. CSO *Notes:*

■ **ARI - Autoridad de la Región Interoceánica (Panama)** *Mailing address:* Apdo. Postal 2097, Balboa, Ancón Panamá Panamá *Other address:* Amador, Edificio 1220 Panamá Panamá *Tel.:* 507-211-9600 *Fax:* 507-211-9700 *E-mail:* [promocion@ari.gob.pa](mailto:promocion@ari.gob.pa) *Web page:* <http://www.ari.gob.pa/> *Category:* 2. Government *Notes:*

■ **Asamblea Legislativa de Panamá** *Mailing address:* Panamá Panamá *Other address:* Tel.: *Fax:* *E-mail:* [webmaster@asamblea.gob.pa](mailto:webmaster@asamblea.gob.pa) *Web page:* <http://www.asamblea.gob.pa/> *Category:* 2. Government *Notes:*

■ **ASEMEP - Asociación de Empresarios Extensionistas de Panamá** *Mailing address:* Apdo. 6-3386 El Dorado Panamá Panamá *Other address:* Calle 31 Este, Edif. Dep. Médico Denta, Sdo. Alto, Oficina No. 3 Panamá City Panamá *Tel.:* 507-225-9595 *Fax:* 507-225-9595 *E-mail:* *Web page:* *Category:* 3. Private sector *Notes:*

■ **ASMUNG - Asociación de Mujeres Ngöbe (Panamá)** *Mailing address:* Quebrada Guabo Susama Panamá *Other address:* Tel.: 507-727-0921 *Fax:* 507-727-0921 *E-mail:* *Web page:* *Category:* 6. CSO *Notes:*

■ **Asociación de Artesanos Ngöbe de la Comarca (Panamá)** *Mailing address:* Hato Corotú Panamá *Other address:* Tel.: 507-777-0207 *Fax:* *E-mail:* *Web page:* *Category:* 6. CSO *Notes:*

■ **Asociación de Usuarios de la Zona Libre de Colón (Panama)** *Mailing address:* P.O. Box 3118 Zona Libre de Colón Panamá *Other address:* Tel.: 507-441-4244 *Fax:* 507-441-4347 *E-mail:* [au@sinfo.net](mailto:au@sinfo.net) *Web page:* <http://www.colonfreezone.com/> *Category:* 3. Private sector *Notes:*

■ **Asociación Panameña de Operadores de Turismo (Panama)** *Mailing address:* Apartado Postal 8880 Panamá 5 Panamá *Other address:* Tel.: 507-269-6702 *Fax:* 507-269-5843 *E-mail:* *Web page:* *Category:* 3. Private sector *Notes:*

■ **ATEFIP - Asesoría Técnica Económica y Financiera de Panamá** *Mailing address:* Apartado 9034 Zona 6 Panamá Panamá *Other address:* Tel.: 507-261-6993 *Fax:* 507-261-7112 *E-mail:* *Web page:* *Category:* 3. Private sector *Notes:*

■ **ATTT - Autoridad del Tránsito y Transporte Terrestre (Panama)** *Mailing address:* Centro Comercial El Cruce de Juan Díaz Panamá Panamá *Other address:* Tel.: 507-290-0547 *Fax:* *E-mail:* *Web page:* <http://www.transito.gob.pa/> *Category:* 2. Government *Notes:*

■ **Audubon Panamá** *Mailing address:* Apartado 2026, Balboa Panamá Panamá *Other address:* Calle 74 Este, Carrasquilla, Edificio El Crébol No. 3 Panamá Panamá *Tel.:* 507-224-4740 *Fax:* 507-224-4740 *E-mail:* [info@panamaudubon.org](mailto:info@panamaudubon.org) *Web page:* <http://www.panamaudubon.org/> *Category:* 6. CSO *Notes:*

■ **BAISA - Bolsa Agropecuaria e Industrial S.A. (Panama)** *Mailing address:* Edificio del Banco Aliado, oficina 5-A Panamá Panamá *Other address:* Tel.: 507-269-7264 *Fax:* 507-223-8930 *E-mail:* [baisa@sinfo.net](mailto:baisa@sinfo.net) *Web page:* *Category:* 3. Private sector *Notes:*

■ **BDA - Banco de Desarrollo Agropecuario (Panama)** [M] *Mailing address:* Apartado Postal 5282, Zona 5 Panamá Panamá *Other address:* A un costado de la Asamblea Legislativa sobre la Avenida 4 de Julio Panamá Panamá *Tel.:* 507-262-0266 *Fax:* 507-262-6992 *E-mail:* [bdamail@bda.gob.pa](mailto:bdamail@bda.gob.pa) *Web page:* <http://www.bda.gob.pa/> *Category:* 4. Finance *Notes:*

■ **BID (Panama) - Banco Interamericano de Desarrollo** [M] *Mailing address:* Apartado Postal 7297 Panamá 5 Panamá *Other address:* Avda. Samuel Lewis, Edificio Banco Unión, Piso 14 Panamá 5 Panamá *Tel.:* 507-263-6944 507-263-6502 *Fax:* 507-263-6183 *E-mail:* [col/cpn@iadb.org](mailto:col/cpn@iadb.org) [webmaster@iadb.org](mailto:webmaster@iadb.org) *Web page:* <http://www.iadb.org/> *Category:* 1. International *Notes:*

■ **BINAL - Biblioteca Nacional Ernesto J. Castellero R. (Panamá)** *Mailing address:* Apartado Postal 7906 Panamá 9 Panamá *Other address:* Parque Recreativo y Cultural Omar, vía Porras, San Francisco Ciudad de Panamá Panamá *Tel.:* 507-224-9466 *Fax:* 507-224-9988 *E-mail:* [referencia@binal.ac.pa](mailto:referencia@binal.ac.pa) *Web page:* <http://www.binal.ac.pa/> *Category:* 5. Training and Research *Notes:*

■ **BNP - Banco Nacional de Panamá** *Mailing address:* Apartado 5220, Zona 5 Panamá Panamá *Other address:* Torre Banconal, Vía España y Calle 55 Ciudad de Panamá Panamá *Tel.:* 507-205-2000 *Fax:* 507-264-6845 *E-mail:* [mercadeo@banconal.com.pa](mailto:mercadeo@banconal.com.pa) *Web page:* <http://www.banconal.com.pa/> *Category:* 4. Finance *Notes:*

■ **BVP - Bolsa de Valores de Panamá, S.A.** *Mailing address:* Apartado Postal 87-0878 Panamá Panamá *Other address:* Calle Elvira Méndez y Calle 52, Edif. Vallarino, Planta Baja Ciudad de Panamá Panamá *Tel.:* 507-269-1966 *Fax:* 507-269-2457 *E-mail:* [bvp@panabolsa.com](mailto:bvp@panabolsa.com) *Web page:* <http://www.panabolsa.com/> *Category:* 4. Finance *Notes:*

■ **CA - Caja de Ahorros (Panama)** *Mailing address:* Apdo. Postal 1740 Panamá 1 Panamá *Other address:* Vía España, calle Thais de Pons y Obarrio Panamá Panamá *Tel.:* 507-208-1900 *Fax:* 507-264-8515 *E-mail:* [atencionalcliente@cajadeahorros.com.pa](mailto:atencionalcliente@cajadeahorros.com.pa) *Web page:* <http://www.cajadeahorros.com.pa/> *Category:* 4. Finance *Notes:*

■ **Caritas (Panama)** [M] *Mailing address:* Apartado Postal 1149 Zona 9A Panamá Panamá *Other address:* Ancón, Avenida Frangipani, Casa 437 A. Panamá Ciudad Panamá *Tel.:* 507-262-3777 *Fax:* 507-262-3648 *E-mail:* [coordinador@caritaspn.org](mailto:coordinador@caritaspn.org) *Web page:* <http://www.caritaspn.org/> *Category:* 6. CSO *Notes:* Other Web page: <http://www.caritaspn.org/>

■ **Casa Esperanza Pro-Rescate del Niño en la Calle (Panama)** *Mailing address:* Apdo. Postal 87-4366 Panamá Panamá *Other address:* Llanos de Curundú, Curundú Housing Casa No. 1999 Panamá Zona 7 Panamá *Tel.:* 507-232-7364 *Fax:* 507-232-7643 *E-mail:* *Web page:* *Category:* 6. CSO *Notes:*

■ **CATHALAC - Centro del Agua del Trópico Húmedo para América Latina y el Caribe (Panama)** *Mailing address:* Apartado Postal: 87-372, Zona 7 Panamá Panamá *Other address:* Clayton, Edificio 801, planta baja Panamá Panamá *Tel.:* 507-317-0125 507-317-1640 *Fax:* 507-317-0127 *E-mail:* [cathalac@cathalac.org](mailto:cathalac@cathalac.org) *Web page:* <http://www.cathalac.org/> *Category:* 5. Training and Research *Notes:*

■ **CCIAP - Cámara de Comercio, Industrias y Agricultura de Panamá** *Mailing address:* Apartado 74, Zona 1 Panamá Panamá *Other address:* Frente al Parque Porras, Avenidas Cuba y Ecuador, Casa No. 33A-18 Panamá Ciudad Panamá *Tel.:* 507-227-1233 507-225-0833 ; 507-227-1285; 507-227-1445; 507-225-4615 *Fax:* 507-225-3653 507-227-4186 *E-mail:* [info@panacamara.com](mailto:info@panacamara.com) [infocciap@panacamara.com](mailto:infocciap@panacamara.com) *Web page:* <http://www.panacamara.com/> *Category:* 3. Private sector *Notes:*

■ **CCI-PA - Cámara de Comercio e Industria Panameña-Alemana (Panama), SES - Servicio de Expertos Jubilados/Senior Experten Service** *Mailing address:* Apartado 55-2537, Paítilla Panamá Panamá *Other address:* *Tel.:* 507-269-9358 *Fax:* 507-269-9359 *E-mail:* [ihkpanam@sinfo.net](mailto:ihkpanam@sinfo.net) *Web page:* <http://www.ses-bonn.de/> *Category:* 3. Private sector *Notes:*

■ **CCP - Confraternidad Carcelaria de Panama** *Mailing address:* Apartado Postal 87-3216 Panamá Panamá *Other address:* *Tel.:* 507-224-2567 *Fax:* 507-269-4077 *E-mail:* [ccpanama@cwpanama.net](mailto:ccpanama@cwpanama.net) *Web page:* *Category:* 6. CSO *Notes:*

■ **CCPAP - Colegio de Contadores Públicos Autorizados de Panamá** *Mailing address:* Apartado 1101 Panamá 1 Panamá *Other address:* Calle 60 Oeste No. J-18, Urbanización Los Angeles Panamá 1 Panamá *Tel.:* 507-236-6571 507-236-6646 *Fax:* 507-236-6570 *E-mail:* [ccpap@sinfo.net](mailto:ccpap@sinfo.net) *Web page:* *Category:* 3. Private sector *Notes:*

■ **CCS - Centro de Capacitación Social de Panamá** *Mailing address:* Apartado 192 Zona 9 A Panamá Panamá *Other address:* Carrasquilla, Cale 71 E Bis Ciudad de Panamá Panamá *Tel.:* 507-229-1542 *Fax:* 507-261-0215 *E-mail:* [ccspanama@cwpanama.net](mailto:ccspanama@cwpanama.net) *Web page:* *Category:* 5. Training and Research *Notes:*

■ **CDS - Ciudad del Saber (Panama)** *Mailing address:* Apartado Postal: 83-0645, Zona 3 Panamá Panamá *Other address:* Albrook, Edificio 812 Panamá Panamá *Tel.:* 507-317-0111 *Fax:* 507-317-0118 *E-mail:* *Web page:* <http://www.cdspanama.org/> *Category:* 3. Private sector *Notes:*



- **CEALP - Centro de Asistencia Legal Popular (Panama)** *Mailing address:* Apartado Postal 6-58-66, El Dorado Panamá Panama *Other address:* Calle 51, Bellavista, Edificio Cádiz, Apartamento 2A Ciudad de Panamá Panama *Tel.:* 507-233-5351 507-263-1970 *Fax:* 507-264-6529 507-264-6529 *E-mail:* [cealp@sinfo.net](mailto:cealp@sinfo.net) *Web page:* *Category:* 6. CSO *Notes:*
- 
- **CEASPA - Centro de Estudios y Acción Social Panameño (Panama)** *Mailing address:* Apartado Postal 6-133, El Dorado Panamá Panama *Other address:* Via Cincuentenario, Casa No. 84, Coco del Mar San Francisco, Ciudad de Panamá Panama *Tel.:* 507-226-4529 507-226-6799 ; 507-226-6602; 507-433-1676 *Fax:* 507-226-5320 *E-mail:* [ceaspa@cwpanama.net](mailto:ceaspa@cwpanama.net) *Web page:* <http://www.ceaspa.org.pa/> *Category:* 6. CSO *Notes:*
- 
- **CEDEM - Centro para el Desarrollo de la Mujer (Panama)** *Mailing address:* Apdo. Postal 6339 Panamá Panama *Other address:* Calle 32, Avenida México Local No. 12 Calidonia Panama *Tel.:* 507-228-4052 *Fax:* 507-228-4277 *E-mail:* [tspty@sinfo.net](mailto:tspty@sinfo.net) *Web page:* *Category:* 6. CSO *Notes:*
- 
- **CEDINMF - Centro para el Desarrollo Integral del Niño, Mujer y Familia (Panama)** *Mailing address:* Apdo. Postal 5809, Zona 3 Panamá Panama *Other address:* Villa Soberanía No.40, Zona 3 Panamá Panama *Tel.:* 507-220-1214 *Fax:* 507-236-1934 *E-mail:* [martabarría@sinfo.net](mailto:martabarría@sinfo.net) *Web page:* *Category:* 5. Training and Research *Notes:*
- 
- **CEDIS - Centro Empresarial de Inversión Social (Panama)** *Mailing address:* Apartado Postal 0833-0329 Panamá Panama *Other address:* c/o Dept. PTY 2116, P.O.Box 025207 Miami FL 33102 United States of America *Tel.:* 507-223-7178 *Fax:* 507-223-7177 *E-mail:* [cedis@cedis.org.pa](mailto:cedis@cedis.org.pa) *Web page:* <http://www.cedis.org.pa/> *Category:* 6. CSO *Notes:* Directorio de ONGs
- 
- **CEFA - Centro de Estudios y Capacitación Familiar (Panama)** *Mailing address:* Apdo. Postal 6-4155 El Dorado Panamá Panama *Other address:* *Tel.:* 507-223-5220 *Fax:* 507-223-3693 *E-mail:* [cefa@sinfo.net](mailto:cefa@sinfo.net) *Web page:* *Category:* 5. Training and Research *Notes:*
- 
- **CEHAH - Centro de Estudios del Habitat y los Asentamientos Humanos (Panama)** *Mailing address:* Apartado Postal 7065 Zona 5 Panamá Panama *Other address:* Avenida Central y Calle 5a, Edificio Don Angelo, oficina 11, Tercer Piso Santiago Veraguas Panama *Tel.:* 507-998-6277 *Fax:* 507-998-0950 *E-mail:* *Web page:* *Category:* 5. Training and Research *Notes:*
- 
- **CELA - Centro de Estudios Latinoamericanos Justo Arosemena (Panama)** *Mailing address:* Apartado 87-1918 Panamá 7 Panama *Other address:* Calle 55 Nro. 23 PB, El Cangrejo, frente a Piñatas Flormarilli Panamá 7 Panama *Tel.:* 507-223-0028 *Fax:* 507-269-1997 *E-mail:* [celaja@pty.com](mailto:celaja@pty.com) *Web page:* *Category:* 5. Training and Research *Notes:*
- 
- **CELAC - Centro Latinoamericano de Capacitación y Consultoría (Panama)** *Mailing address:* Panamá Panama *Other address:* *Tel.:* 507-214-9334 507-214-9335 *Fax:* 507-214-9336 *E-mail:* [celacpan@sinfo.net](mailto:celacpan@sinfo.net) *Web page:* *Category:* 5. Training and Research *Notes:*
- 
- **CEMP - Centro de la Mujer Panameña (Panama)** *Mailing address:* Apdo. Postal 7433 Panamá 5 Panama *Other address:* San Miguelito, Victoriano Lorenzo, Calle 1a., #23-143 Panamá City Panama *Tel.:* 507-235-1350 *Fax:* 507-235-1027 *E-mail:* [cemp76@hotmail.com](mailto:cemp76@hotmail.com) *Web page:* *Category:* 5. Training and Research *Notes:*
- 
- **Centro Diocesano de Capacitación Social Diócesis de Colón- Kuna Yala (Panama)** *Mailing address:* Apartado 87-1242 Zona 7 Panamá Panama *Other address:* Buena Vista Colón Panama *Tel.:* *Fax:* *E-mail:* [yolandai@sinfo.net](mailto:yolandai@sinfo.net) *Web page:* <http://www.caritaspanama.org/> *Category:* 5. Training and Research *Notes:*
- 
- **CEPAS - Centro de Estudios, Promoción y Asistencia Social (Panama)** *Mailing address:* Apartado Postal 48 Santiago Veraguas Panama *Other address:* Altos de Radio Veraguas, Cl. 9a. final Santiago Veraguas Panama *Tel.:* 507-958-7063 507-958-5006 *Fax:* 507-958-7059 *E-mail:* [cepasve@cerco.net](mailto:cepasve@cerco.net) *Web page:* <http://www.caritas.net/> *Category:* 6. CSO *Notes:*
- 
- **CEPRENAC - Centro de Coordinación para la Prevención de los Desastres Naturales en América Central (Panama)** *Mailing address:* Apartado 3133 Balboa Alcón Panamá Panama *Other address:* Antigua base de Howard, Edificio 707 Panamá Panama *Tel.:* 507-316-0064 507-316-0065 *Fax:* 507-316-0074 *E-mail:* [secretaria@ceprendenac.org](mailto:secretaria@ceprendenac.org) *Web page:* <http://www.ceprendenac.org/> *Category:* 2. Government *Notes:*
- 
- **CERPA - Centro de Estudios Regionales de Panamá** *Mailing address:* Apartado Postal 804070 Arraiján-Panamá Panama *Other address:* Calle Monte Oscuro, Centro Comercial La Gran Estación, 2ndo. Nivel Panamá-San Miguelito Panama *Tel.:* 507-261-6781 *Fax:* 507-261-6781 *E-mail:* [dirg@cerpapanama.com](mailto:dirg@cerpapanama.com) *Web page:* <http://www.cerpapanama.com/> *Category:* 5. Training and Research *Notes:*
- 
- **CGR - Contraloría General de la República de Panamá** *Mailing address:* Apdo. Postal 5213, Zona 5 Panamá Panama *Other address:* Avenida Balboa y Federico Boyd, Edificio de La Contraloría, Piso 2 Panamá Panama *Tel.:* 507-210-4777 *Fax:* 507-210-4355 *E-mail:* [centrodeinformacion@contraloria.gob.pa](mailto:centrodeinformacion@contraloria.gob.pa) [info@contraloria.gob.pa](mailto:info@contraloria.gob.pa) *Web page:* <http://www.contraloria.gob.pa/> *Category:* 2. Government *Notes:*

## ▶ Panama

■ **CICA - Centro Internacional para la Capacitación Ambiental (Panama)** *Mailing address:* Apartado Postal 1387 Panamá 1 Panamá *Other address:* Altos de Ancon, Edificio 153 Panamá Panamá *Tel.:* 507-314-0060 *Fax:* 507-314-0062 *E-mail:* [cica@ancon.org](mailto:cica@ancon.org) *Web page:* <http://www.ancon.org/> *Category:* 6. CSO *Notes:*

■ **CID - Council for Investment and Development (Panama)** *Mailing address:* PO Box 2431, World Trade Center Panamá Panamá *Other address:* *Tel.:* 507-223-6788 507-223-9130 *Fax:* 507-263-2460 *E-mail:* [council@pty.com](mailto:council@pty.com) *Web page:* <http://www.businesspanama.com/> *Category:* 3. Private sector *Notes:*

■ **CIDES - Centro Internacional para el Desarrollo Sostenible (Panama)** *Mailing address:* Ancón zona 3, Apartado Postal 83-0645 Ciudad de Panamá Panamá *Other address:* Ciudad del Saber Ciudad de Panamá Panamá *Tel.:* 507-317-0111 *Fax:* 507-317-0118 *E-mail:* [info@cidesint.org](mailto:info@cidesint.org) *Web page:* <http://www.cidesint.org/> *Category:* 5. Training and Research *Notes:*

■ **CISE (Panama) - Cuerpo Internacional de Servicios Ejecutivos** *Mailing address:* P.O. Box 11579 Panamá 6 Panamá *Other address:* Calle 50, Edificio Torre Global Bank, Piso 7, Oficina #7F Panama City Panamá *Tel.:* 507-269-7816 507-269-7817 *Fax:* 507-223-1518 *E-mail:* *Web page:* <http://www.iesc.org/> *Category:* 7. Consulting *Notes:*

■ **CJP - Cámara Júnior de Panamá** *Mailing address:* Apartado 1356 Balboa Ancon Panamá *Other address:* *Tel.:* 507-615-4638 *Fax:* *E-mail:* [jcipanamapresidente@cableonda.net](mailto:jcipanamapresidente@cableonda.net) *Web page:* <http://www.jci.cc/> *Category:* 3. Private sector *Notes:* Other *Web page:* <http://www.redjunior.net/panama>

■ **CLADEM (Panama) - Comité de América Latina y el Caribe para la Defensa de los Derechos de la Mujer** *Mailing address:* Apartado No. 6-4155 El Dorado Panamá Panamá *Other address:* Obarrio No. 72, Edificio Clínica Panamá, 1er piso, Oficina 2 Panamá Panamá *Tel.:* 507-223-5220 *Fax:* 507-223-3693 *E-mail:* [cefa@pa.inter.net](mailto:cefa@pa.inter.net) *Web page:* <http://www.cladem.org/> *Category:* 6. CSO *Notes:*

■ **CLICAC - Comisión de Libre Competencia y Asuntos del Consumidor (Panama)** *Mailing address:* Apartado Postal 5231 Zona 5 Panamá *Other address:* Via Fernández de Córdoba, Plaza Córdoba Primer Alto Panamá Panamá *Tel.:* 507-261-1313 *Fax:* 507-229-6952 *E-mail:* [cliac@cliac.gob.pa](mailto:cliac@cliac.gob.pa) *Web page:* <http://www.cliac.gob.pa/> *Category:* 2. Government *Notes:*

■ **COLAC - Confederación Latinoamericana de Cooperativas de Ahorro y Crédito (Panama)** [M] *Mailing address:* Apdo. 3280 Panamá Panamá *Other address:* Calle 44 Bella Vista y Justo Arosamena No. 4-13 Ciudad de Panamá Panamá *Tel.:* 507-227-3322 507-227-3977 ; 507-227-5208 *Fax:* 507-227-3768 *E-mail:* [administration@colac.com](mailto:administration@colac.com) *Web page:* <http://www.colac.com/> *Category:* 4. Finance *Notes:*

■ **Columbus University (Panama)** *Mailing address:* Apartado 6-500 - Estafeta El Dorado Panamá Panamá *Other address:* Via Brasil - El Carmen - Edificio HIFER Ciudad de Panamá Panamá *Tel.:* 507-263-3896 *Fax:* 507-263-3896 *E-mail:* [columbus@columbus.edu](mailto:columbus@columbus.edu) *Web page:* <http://www.columbus.edu/> *Category:* 5. Training and Research *Notes:*

■ **COMISEIN - Corporación de MyPE del Sector Informal del Área Urbana, Suburbana y Rural de Panamá** *Mailing address:* San Miguelito Calle M - Final Villa Guadalupe Panamá Panamá *Other address:* *Tel.:* 507-274-1522 507-267-8208 *Fax:* 507-267-8208 *E-mail:* [comisein@panama.c-com.net](mailto:comisein@panama.c-com.net) *Web page:* *Category:* 6. CSO *Notes:*

■ **CONAMUIP - Coordinadora Nacional de Mujeres Indígenas Panameñas (Panama)** *Mailing address:* Apdo. Postal 6-16-26 El Dorado Panamá Panamá *Other address:* *Tel.:* 507-227-8449 *Fax:* 507-262-2717 *E-mail:* [conamuip@sinfo.net](mailto:conamuip@sinfo.net) *Web page:* *Category:* 6. CSO *Notes:*

■ **CONAVAL - Comisión Nacional de Valores (Panama)** *Mailing address:* Apartado Postal 0832-2281 WTC Panamá Ciudad de Panamá Panamá *Other address:* Ave. Balboa, Edificio Bay Mall Piso 2 Oficina 206 Ciudad de Panamá Panamá *Tel.:* 507-265-2514 *Fax:* 507-269-8842 *E-mail:* [info@conaval.gob.pa](mailto:info@conaval.gob.pa) *Web page:* <http://www.conaval.gob.pa/> *Category:* 2. Government *Notes:*

■ **CoNEP - Consejo Nacional de la Empresa Privada (Panamá)** *Mailing address:* Apartado 1276, Zona 1 Panamá Panamá *Other address:* Avenida Morgan, Balboa, Ancón, Casa No. 302 A-B Panamá Panamá *Tel.:* 507-211-2672 507-211-2677 *Fax:* 507-211-2694 *E-mail:* [conep@conep.org.pa](mailto:conep@conep.org.pa) [conep@pananel.com](mailto:conep@pananel.com) *Web page:* <http://www.conep.org.pa/> *Category:* 3. Private sector *Notes:*

■ **Confederación de Trabajadores de la República de Panamá** *Mailing address:* Calle 31 entre les Ave. Mexico y Justo Arosemena 3 - 50 Panamá 5 Panamá *Other address:* *Tel.:* 507-225-0293 *Fax:* 507-225-0259 *E-mail:* *Web page:* *Category:* 6. CSO *Notes:*

■ **Consejo Nacional para el Desarrollo de la Pequeña Empresa (Panama)** *Mailing address:* MICI - Ministerio de Comercio e Industria, Apartado Postal 9658 Panamá 4 Panamá *Other address:* *Tel.:* 507-227-3559 *Fax:* 507-225-1201 507-227-3927 *E-mail:* *Web page:* *Category:* 3. Private sector *Notes:*

## ▶ Panama

■ **Cooperativa de Molas (Panama)** *Mailing address:* Panama *Other address:* *Tel.:* 507-224-8092 *Fax:* *E-mail:* [coopmola@sinfo.net](mailto:coopmola@sinfo.net) *Web page:* *Category:* 3. Private sector *Notes:*

■ **Cooperativa de Servicios Multiples Juan XXIII (Panama)** *Mailing address:* Apartado 50 Santiago de Veraguas Panama *Other address:* Avenida Central, frente a la Placita San Juan de Dios Santiago de Veraguas Panama *Tel.:* 507-998-4575 *Fax:* 507-998-2521 *E-mail:* [jxxiii@cwpanama.net](mailto:jxxiii@cwpanama.net) *Web page:* *Category:* 6. CSO *Notes:*

■ **COOPEVE - Cooperativa de Ahorro y Crédito El Educador Veraguense (Panama)** [M] *Mailing address:* Avenida Manuel C. González Santiago de Veraguas Panama *Other address:* *Tel.:* 507-998-4903 *Fax:* 507-998-5022 *E-mail:* [coopeve@cwpanama.net](mailto:coopeve@cwpanama.net) *Web page:* *Category:* 4. Finance *Notes:*

■ **COPANT (Panama) - Comisión Panamericana de Normas Técnicas** *Mailing address:* Cls 31 y 32 Avenidas Cuba y Peru, Edificio de la Lotería Nacional de Beneficencia, Piso No. 19 Panamá Panama *Other address:* *Tel.:* 507-227-4749 *Fax:* 507-225-7724 *E-mail:* [industri@mici.gob.pa](mailto:industri@mici.gob.pa) [copant@viptel.com](mailto:copant@viptel.com) *Web page:* <http://www.copant.org/> *Category:* 3. Private sector *Notes:* COPANIT - Comisión Panameña de Normas Industriales y Técnicas (Panama)

■ **CORB - Coordinadora de Organizaciones Barriales (Panama)** *Mailing address:* San Miguelito Panama *Other address:* *Tel.:* 507-225-6164 *Fax:* 507-225-5361 507-225-1428 *E-mail:* [encm@sinfo.net](mailto:encm@sinfo.net) *Web page:* *Category:* 6. CSO *Notes:*

■ **CoSPAe - Consejo del Sector Privado para la Asistencia Educacional (Panama)** *Mailing address:* Apartado Postal 1975, Zona 1 Ciudad de Panamá Panama *Other address:* Ave. Ricardo J. Alfaro, Centro Comercial Sun Tower Mall, Primer Alto Ciudad de Panamá Panama *Tel.:* 507-260-2428 507-269-1894 *Fax:* 507-260-0911 *E-mail:* [info@cospae.org](mailto:info@cospae.org) *Web page:* <http://www.cospae.org/> *Category:* 5. Training and Research *Notes:*

■ **CREA - Conservation through Research Education and Action (Panama)** *Mailing address:* Apartado Postal 2704, Balboa, Ancon Panamá Panama *Other address:* *Tel.:* 507-317-6635 *Fax:* 507-317-0720 *E-mail:* [admin@crea-panama.org](mailto:admin@crea-panama.org) *Web page:* <http://www.crea-panama.org/> *Category:* 6. CSO *Notes:*

■ **CRP - Consejo de Rectores de Panamá** *Mailing address:* Albrook, Ancón, Edificio N° 868 Panamá Panama *Other address:* *Tel.:* 507-315-1601 *Fax:* *E-mail:* [consejodirectores@pa.inter.net](mailto:consejodirectores@pa.inter.net) *Web page:* <http://www.pa/consejo/> *Category:* 5. Training and Research *Notes:*

■ **CRP - Cruz Roja Panameña** *Mailing address:* Apartado 668, Zona 1 Panamá Panama *Other address:* Albrook, Areas Revertidas, Calle principal, Edificio # 453 Panamá Panama *Tel.:* 507-315-0454 *Fax:* 507-232-7450 *E-mail:* [cruzroja@pan.gbm.net](mailto:cruzroja@pan.gbm.net) *Web page:* <http://www.panama.cruzroja.org/> *Category:* 6. CSO *Notes:*

■ **CSS - Caja de Seguro Social (Panama)** *Mailing address:* Apartado Postal 1393 Panamá 1 Panama *Other address:* Calle Transmítica s/n Edificio Bolívar Zona 1139 Ciudad de Panamá 1 Panama *Tel.:* 507-261-7555 *Fax:* 507-261-2208 *E-mail:* [contactenos@css.org.pa](mailto:contactenos@css.org.pa) [dirgeneral@css.org.pa](mailto:dirgeneral@css.org.pa) *Web page:* <http://www.css.org.pa/> *Category:* 4. Finance *Notes:*

■ **CTP - Cámara de Turismo de Panamá** *Mailing address:* Apartado Postal 7334 Panamá Zona 5 Panama *Other address:* *Tel.:* 507-225-1952 *Fax:* 507-225-1953 *E-mail:* *Web page:* <http://www.pan.gbm.net/ctp> *Category:* 3. Private sector *Notes:*

■ **Cuerpo de Paz EU (Panama)** *Mailing address:* Apartado 55-2205 Paitilla Panama *Other address:* Ciudad del Saber Panamá Panama *Tel.:* 507-317-0038 507-269-2105 *Fax:* 507-317-0809 *E-mail:* *Web page:* <http://www.peacecorps.gov/> *Category:* 1. International *Notes:*

■ **Defensoría del Pueblo de la República de Panamá** *Mailing address:* Apdo. Postal 0832-16950 Panamá Panama *Other address:* Avenida Nicanor de Obarrio (Calle 50) Edificio Don Camilo, Planta baja Panamá Panama *Tel.:* 507-214-9835 *Fax:* 507-213-9439 *E-mail:* [quejas@defensoriadelpueblo.gob.pa](mailto:quejas@defensoriadelpueblo.gob.pa) *Web page:* <http://www.defensoriadelpueblo.gob.pa/> *Category:* 2. Government *Notes:*

■ **Delegación de la Comisión Europea (Panama)** *Mailing address:* Apdo. 0832-0915 Panamá Panama *Other address:* World Trade Center 7 piso, Oficina 706-Calle 53 Marbella Ciudad de Panamá Panama *Tel.:* 507-265-3235 *Fax:* 507-265-3239 *E-mail:* [mailto@optynex.net](mailto:mailto@optynex.net) *Web page:* <http://www.delcri.cec.eu.int/> *Category:* 1. International *Notes:*

■ **Dichter & Neira Marketing Consultants (Panama)** *Mailing address:* Apartado Postal 6-7373 El Dorado Panamá Panama *Other address:* Calle 50 y Ave 5TA Sur, Urb. Marbella, Cl. Guayacanes Casa #56 Panamá Panama *Tel.:* 507-264-3466 *Fax:* 507-223-1174 *E-mail:* [info@dichter-neira.com](mailto:info@dichter-neira.com) *Web page:* <http://www.dichter-neira.com/> *Category:* 5. Training and Research *Notes:*

■ **e-bolsapyme.com (Panama)** *Mailing address:* Panamá Panama *Other address:* *Tel.:* 507-278-0481 *Fax:* *E-mail:* [webmaster@e-bolsapyme.com](mailto:webmaster@e-bolsapyme.com) *Web page:* <http://www.e-bolsapyme.com/> *Category:* 3. Private sector *Notes:*

■ **Embajada de Alemania (Panama)** *Mailing address:* Apdo. Postal 0832-0536 World Trade Center Panamá Panamá *Other address:* Calle 53 E, Urbanización Marbella, Edificio World Trade Center No. 20 Panamá Panamá *Tel.:* 507-263-7733 507-263-7991 ; 507-264-1147 *Fax:* 507-223-6664 *E-mail:* [germpanama@cwpa.net.pa](mailto:germpanama@cwpa.net.pa) *Web page:* <http://www.government.de/> *Category:* 1. International *Notes:*

■ **Embajada de Canadá (Panama)** *Mailing address:* Apartado 0832-2446, Estafeta World Trade Center Panamá Panamá *Other address:* World Trade Center, Primer piso, Galería Comercial, Calle 53E, Marbella Panamá Panamá *Tel.:* 507-264-9731 507-264-7115 *Fax:* 507-263-8083 *E-mail:* [panam@dfait-maeci.gc.ca](mailto:panam@dfait-maeci.gc.ca) *Web page:* <http://www.dfait-maeci.gc.ca/> *Category:* 1. International *Notes:*

■ **Embajada de España (Panama)** *Mailing address:* Apartado 1857, Zona 1 Panamá Panamá *Other address:* Plaza de Belsario Porras, entre Av. Perú y Calle 34 Panamá Panamá *Tel.:* 507-264-2964 507-227-5472 *Fax:* 507-227-6284 *E-mail:* [embesppa@correo.mae.es](mailto:embesppa@correo.mae.es) *Web page:* <http://www.mae.es/> *Category:* 1. International *Notes:*

■ **Embajada de Francia (Panama)** *Mailing address:* Apartado Postal 0816-07945 - Zona 1 Panamá Panamá *Other address:* Plaza de Francia Panamá Panamá *Tel.:* 507-211-6200 507-228-7835 *Fax:* 507-211-6201 507-228-0387 *E-mail:* *Web page:* <http://www.france.diplomatie.fr/> *Category:* 1. International *Notes:*

■ **Embajada de Italia (Panama)** *Mailing address:* Apartado Postal 2369 Zona 9A Panamá Panamá *Other address:* Avenida Balboa - Torre Banco Exterior - Piso 25 Ciudad de Panamá Panamá *Tel.:* 507-225-8950 *Fax:* 507-227-4906 *E-mail:* [panitamb@cwpa.net.pa](mailto:panitamb@cwpa.net.pa) *Web page:* <http://www.esteri.it/> *Category:* 1. International *Notes:*

■ **Embajada de Japón (Panama)** *Mailing address:* Apartado Postal 1411-1 Panamá Panamá *Other address:* Edificio Sede Propia, Calles 50 y 60- E Obarrio Panamá Panamá *Tel.:* 507-263-6155 *Fax:* 507-263-6019 *E-mail:* *Web page:* <http://www.mofa.go.jp/> *Category:* 1. International *Notes:*

■ **ERSP - Ente Regulador de los Servicios Públicos (Panama)** *Mailing address:* Apdo. Postal 4931 Panamá 5 Panamá *Other address:* Via España, Edificio Office Park Panamá Panamá *Tel.:* 507-278-4500 *Fax:* 507-278-4600 *E-mail:* [atencionalusuario@ersp.gob.pa](mailto:atencionalusuario@ersp.gob.pa) *Web page:* <http://www.enteregulador.gob.pa/> *Category:* 2. Government *Notes:*

■ **Eurocentro de Cooperación Empresarial (Panama)** *Mailing address:* Apartado Postal: 4977 Zona 5 Panamá Panamá *Other address:* Área Bancaria, Edificio Magna Corp. Oficina 409 Ciudad de Panamá Panamá *Tel.:* 507-223-1531 507-223-1682 *Fax:* 507-223-1477 *E-mail:* [vvecepan@cableonda.net](mailto:vvecepan@cableonda.net) *Web page:* <http://europa.eu.int/> *Category:* 1. International *Notes:*

■ **FAO (Panama) - Organización de las Naciones Unidas para la Alimentación y la Agricultura** [TM] *Mailing address:* Williamson Place, Sector de La Boca, Corregimiento de Ancón, Local 0760-B Panamá Panamá *Other address:* *Tel.:* 507-228-5259 *Fax:* 507-228-5697 *E-mail:* [fao-pa@fao.org](mailto:fao-pa@fao.org) [faopanama@cwpa.net.pa](mailto:faopanama@cwpa.net.pa) *Web page:* <http://www.fao.org/> *Category:* 1. International *Notes:*

■ **Fe y Alegría (Panama)** *Mailing address:* Apartado B-3, Zona 9A Ciudad de Panamá Panamá *Other address:* El Ingenio, Avenida La Paz Ciudad de Panamá Panamá *Tel.:* 507-261-8712 *Fax:* 507-261-8904 *E-mail:* [fyapan@cwpanama.net](mailto:fyapan@cwpanama.net) *Web page:* <http://www.feyalegría.org/> *Category:* 6. CSO *Notes:*

■ **Federación Nacional de Mujeres de Negocios y Profesionales de Panamá** *Mailing address:* Unicentro Bella Vista, 200 B, Primer Alto, calle 41 y Ave. Justo Arosamena Bella Vista Panamá Panamá *Other address:* *Tel.:* 507-227-0053 *Fax:* 507-227-0053 *E-mail:* *Web page:* *Category:* 3. Private sector *Notes:*

■ **FEDPA - Federación de Cooperativas de Ahorro y Crédito de Panamá** [TM] *Mailing address:* Calle 37, Avenida Cuba, Edificio FEDPA Panamá Panamá *Other address:* *Tel.:* 507-227-3513 *Fax:* 507-227-4261 *E-mail:* [funfedpa@sinfo.net](mailto:funfedpa@sinfo.net) *Web page:* *Category:* 4. Finance *Notes:*

■ **FEP - Fiscalía Electoral de la República** *Mailing address:* Apdo. Postal 87-3694, Zona 7 Panamá Panamá *Other address:* Calle Manuel María Icaza, Edificio No. 7, oficina No. 1 Panamá Panamá *Tel.:* 507-264-1609 *Fax:* 507-264-4177 *E-mail:* [info@tribunal-electoral.gob.pa](mailto:info@tribunal-electoral.gob.pa) [secretaria-general@tribunal-electoral.gob.pa](mailto:secretaria-general@tribunal-electoral.gob.pa) *Web page:* <http://www.tribunal-electoral.gob.pa/> *Category:* 2. Government *Notes:*

■ **FIDEMEC - Fundación Interamericana para el Desarrollo del Mercado de Capitales** *Mailing address:* c/o IBI - Instituto Bancario Internacional, Torre BankBoston Via España 122 Panamá Panamá *Other address:* *Tel.:* 507-263-3282 507-615-1401 *Fax:* 507-265-0910 *E-mail:* *Web page:* *Category:* 4. Finance *Notes:*

■ **FIS - Fondo de Inversión Social (Panama)** *Mailing address:* Apartado 87-1449, Zona 7 Panamá Panamá *Other address:* Edificio próximo al Palacio de las Garzas, Presidencia de la República, Ave. Eloy Alfaro, San Felipe Casco Antiguo de la Ciudad Ciudad de Panamá Panamá *Tel.:* 507-207-9000 507-264-3044 ; 507-264-5859 *Fax:* 507-207-9032 507-264-3044 ; 507-264-5882 *E-mail:* [promocion\\_director@fis.gob.pa](mailto:promocion_director@fis.gob.pa) *Web page:* <http://www.fis.gob.pa/> *Category:* 2. Government *Notes:*

■ **FMyD - Foro Mujer y Desarrollo (Panama)** *Mailing address:* Apdo. Postal 2817, Zona 3 Panamá Panamá *Other address:* *Tel.:* 507-267-6338  
*Fax:* *E-mail:* [nuevaide@sinfo.net](mailto:nuevaide@sinfo.net) *Web page:* *Category:* 6. CSO *Notes:*

■ **FOMOTEC - Fondo de Modernización Tecnológica Empresarial (Panama)** *Mailing address:* Avenida Samuel Lewis y Calle 55-E, Obarrio Panamá Panamá *Other address:* *Tel.:* 507-223-1313 507-317-0014 ; 507-317-0020 *Fax:* 507-263-6647 507-317-0025 *E-mail:* [rsilvera@fomotec.com.pa](mailto:rsilvera@fomotec.com.pa) [marycarmen.gonzalez@fomotec.com.pa](mailto:marycarmen.gonzalez@fomotec.com.pa) *Web page:* <http://www.fomotec.com.pa/> *Category:* 3. Private sector *Notes:*

■ **Funamujer - Fundación para la Promoción de la Mujer (Panama)** *Mailing address:* Apdo. Postal 8926 Zona 5 Panamá Panamá *Other address:* *Tel.:* 507-262-1066 *Fax:* 507-262-1855 *E-mail:* [fmujer@sinfo.net](mailto:fmujer@sinfo.net) *Web page:* *Category:* 6. CSO *Notes:*

■ **Fundación ANDE - Asociación Nacional de Desarrollo Economico (Panama)** *Mailing address:* P.O. Box 6-3390, El Dorado Panamá Panamá *Other address:* Avs. Cuba y Ecuador Panamá Ciudad Panamá *Tel.:* 507-227-7979 *Fax:* 507-264-9280 *E-mail:* *Web page:* *Category:* 6. CSO *Notes:*

■ **Fundación Baru (Panama)** *Mailing address:* Apdo. 225 David Chiriquí Panamá *Other address:* Avenida 6ta. oeste y Calle B Sur, Edif. de la Cámara de Comercio David Chiriquí Panamá *Tel.:* 507-774-1580 *Fax:* 507-775-4577 *E-mail:* *Web page:* *Category:* 6. CSO *Notes:*

■ **Fundación CREDIMUJER (Panama)** *Mailing address:* Cl.41 y Av. Justo Arosemena Panamá Panamá *Other address:* *Tel.:* 507-225-2037 *Fax:* E-mail: *Web page:* *Category:* 6. CSO *Notes:*

■ **Fundación Dobbo Yala (Panama)** *Mailing address:* Apartado Postal N° 83-0308, Zona 3 Panamá Panamá *Other address:* Urb. Linares, Nvo. Reparto El Carmen, Casa N° 13 -B Transistmica, Detrás del Almacén ElectroIndustria Panamá Panamá *Tel.:* 507-261-7229 *Fax:* 507-261-6347 *E-mail:* [dobbo@caleonda.net](mailto:dobbo@caleonda.net) *Web page:* <http://www.dobbojala.org.pa/> *Category:* 6. CSO *Notes:*

■ **Fundación Empretec Panama** *Mailing address:* A.P. 6775, El Dorado Panamá Panamá *Other address:* *Tel.:* 507-229-6775 *Fax:* 507-229-0294 *E-mail:* [empretec@bellsouth.net.pa](mailto:empretec@bellsouth.net.pa) *Web page:* <http://www.unctad.org/> *Category:* 6. CSO *Notes:*

■ **Fundación FC-DOS (Panama) - Fundación Cristiana para el Desarrollo de Obras Sociales** *Mailing address:* Edif. 787 Segundo Piso Apartamento A, Calle Victor Nelson Juliao (Tabernilla) y Calle Arnulfo Arias Madrid Panamá Panamá *Other address:* *Tel.:* *Fax:* *E-mail:* [fcodos@pa.inter.net](mailto:fcodos@pa.inter.net) *Web page:* <http://www.fcodos.org.pa/> *Category:* 6. CSO *Notes:*

■ **Fundación Natura (Panama)** *Mailing address:* Apartado 2190 Panamá 1 Panamá *Other address:* Llanos de Curundu, Edificio #1992 Panamá 1 Panamá *Tel.:* 507-232-7615 507-232-7616 ; 507-232-7617; 507-232-7435 *Fax:* 507-232-7613 *E-mail:* [info@naturapanama.org](mailto:info@naturapanama.org) *Web page:* <http://www.naturapanama.org/> *Category:* 6. CSO *Notes:*

■ **Fundación para el Desarrollo de la Libertad Ciudadana / TIP - Transparency International Panamá (Panama)** *Mailing address:* Apartado postal 810-266 Panamá 10 Panamá *Other address:* *Tel.:* 507-229-4207 *Fax:* 507-229-0294 *E-mail:* [tipanama@caleonda.net](mailto:tipanama@caleonda.net) *Web page:* *Category:* 6. CSO *Notes:*

■ **Fundación para el Desarrollo de los Jovenes (Panama)** *Mailing address:* Apdo. 6-2796 Panamá Panamá *Other address:* Oficina Principal, Villa Cáceres, Calle 77 b No. 26 Panamá City Panamá *Tel.:* 507-261-1520 507-261-6896 *Fax:* 507-229-1051 *E-mail:* [fdj@nicarao.apc.org](mailto:fdj@nicarao.apc.org) *Web page:* *Category:* 6. CSO *Notes:*

■ **Fundación para la Promoción de la Mujer (Panama)** *Mailing address:* Apdo 8926 zona 5 Panamá Panamá *Other address:* *Tel.:* 507-262-1800 507-282-1066 *Fax:* 507-262-1855 *E-mail:* *Web page:* *Category:* 6. CSO *Notes:*

■ **Fundación Promar (Panama)** *Mailing address:* Isla Colón Bocas del Toro Panamá *Other address:* *Tel.:* 507-757-9367 *Fax:* 507-757-9594 *E-mail:* [promarpanama@usa.net](mailto:promarpanama@usa.net) [promarbocas@usa.net](mailto:promarbocas@usa.net) *Web page:* <http://www.promar.20m.com/> *Category:* 6. CSO *Notes:*

■ **Fundación Pro-Niños del Darién (Panama)** *Mailing address:* Apdo. 55-0622 Paitilla Panamá 55 Panamá *Other address:* Calle 1era, El Carmen Paitilla Panamá Panamá *Tel.:* 507-264-4333 *Fax:* 507-269-8073 *E-mail:* [padrinos@darlen.org.pa](mailto:padrinos@darlen.org.pa) *Web page:* <http://www.darlen.org.pa/> *Category:* 6. CSO *Notes:*

■ **FUNDECU - Fundación del Consumidor y del Usuario (Panama)** *Mailing address:* Apartado Postal 1527, Carrasquilla Panamá Panamá *Other address:* Urbanización La Loma Calle 1ª Casa 25, Pueblo Nuevo Ciudad de Panamá Panamá *Tel.:* 507-633-6062 *Fax:* 507-229-5334 *E-mail:* [fundecu@hotmail.com](mailto:fundecu@hotmail.com) *Web page:* *Category:* 6. CSO *Notes:*

■ **FUNDES (Panamá) - Fundación para el Desarrollo Económico y Social** [M] *Mailing address:* P.O. Box 6-556, El Dorado Panamá Panamá  
*Other address:* Ave. Principal Los Angeles, No. L-21 frente al Restaurante Lung Fung Panamá City Panamá *Tel.:* 507-236-3216 507-236-6778 *Fax:* 507-236-8782 *E-mail:*  
[info@cesafundes.com](mailto:info@cesafundes.com) *Web page:* <http://www.cesafundes.com/> *Category:* 6. CSO *Notes:* Other Web page: <http://panama.fundes.org/>

■ **FUNDESCA - Fundación para el Desarrollo Económico y Social de Centroamérica (Panama)** *Mailing address:* Via España 195,  
 Edif. Plaza Regency, 3er piso Panamá Panamá *Other address:* *Tel.:* 507-269-4432 507-269-6912 : 507-263-6503 *Fax:* 507-264-0644 *E-mail:* [fundesca@ns.sinfo.net](mailto:fundesca@ns.sinfo.net) *Web*  
*page:* *Category:* 6. CSO *Notes:*

■ **FUNFEDPA - Fundación Educativa FEDPA (Panama)** *Mailing address:* Apartado 6684 Panamá 5 Panamá *Other address:* Calle 50 y esquina, Calle  
 Colombia, No. 26 Panamá Panamá *Tel.:* 507-214-6504 507-214-6505 *Fax:* 507-214-6504 *E-mail:* [admin@funfedpa.org](mailto:admin@funfedpa.org) [funfedpa@sinfo.net](mailto:funfedpa@sinfo.net) *Web page:*  
<http://www.funfedpa.org> *Category:* 6. CSO *Notes:*

■ **FUNTRAB - Fundación del Trabajo (Panamá)** *Mailing address:* Apartado: 411 Balboa Ancón Panamá *Other address:* *Tel.:* 507-232-7248 507-  
 232-7250 *Fax:* 507-232-7255 *E-mail:* [fdetrabajo@pananet.com](mailto:fdetrabajo@pananet.com) *Web page:* <http://www.funtrab.org/> *Category:* 6. CSO *Notes:*

■ **Gabinete Social (Panama)** *Mailing address:* Calle Williamson Place, casa 0772 D, La Boca, Corregimiento de Ancón Panamá Panamá *Other address:* *Tel.:*  
 507-228-5582 *Fax:* 507-228-8097 *E-mail:* [sectec@gabsoc.gob.pa](mailto:sectec@gabsoc.gob.pa) *Web page:* <http://www.gabsoc.gob.pa/> *Category:* 2. Government *Notes:*

■ **Global Bank Corporation (Panama)** *Mailing address:* Apartado Postal 55-1843, Paitilla Panamá Panamá *Other address:* Street Calle 50, Torre Global Bank  
 Ciudad de Panamá Panamá *Tel.:* 507-269-9292 *Fax:* 507-264-4089 *E-mail:* [global@pan.gbm.net](mailto:global@pan.gbm.net) *Web page:* <http://www.globalbank.com.pa/> *Category:* 4. Finance *Notes:*

■ **GRUCITED - Grupo de Ciencia y Tecnología para el Desarrollo (Panama)** *Mailing address:* Apdo. 934 David Chiriquí Panamá *Other*  
*address:* Alto de la Casa de la Cultura, Calle 1era. David Chiriquí Panamá *Tel.:* 507-775-1652 *Fax:* 507-775-1652 *E-mail:* *Web page:* *Category:* 5. Training and Research  
*Notes:*

■ **HpH - Hábitat para la Humanidad (Panama)** *Mailing address:* Galerías Alvear, Local 5 Planta Baja, Vía Argentina Panamá Panamá *Other address:*  
*Tel.:* 507-263-3035 *Fax:* 507-263-6757 *E-mail:* [hphp\\_oficnac@cableonda.net](mailto:hphp_oficnac@cableonda.net) *Web page:* <http://www.habitat.org/> *Category:* 6. CSO *Notes:* Other Web page:  
<http://www.habitatpanama.org.pa/>

■ **IABIN - Red Interamericana de Información sobre Biodiversidad (Panama)** *Mailing address:* Edificio 801, Piso 2, Ciudad del Saber,  
 Clayton Panamá Panamá *Other address:* *Tel.:* 507-317-1994 *Fax:* 507-317-1992 *E-mail:* *Web page:* <http://www.iabin.net/> *Category:* 6. CSO *Notes:* IABIN - Inter  
 American Biodiversity Information Network

■ **IBI - Instituto Bancario Internacional (Panama)** *Mailing address:* Torre BankBoston, Vía España 122 Panamá Panamá *Other address:* *Tel.:*  
 507-263-3282 507-263-2031 *Fax:* 507-265-0910 *E-mail:* [ibipanama@cwpanama.net](mailto:ibipanama@cwpanama.net) [bankedupa@cwpanama.net](mailto:bankedupa@cwpanama.net) *Web page:* *Category:* 4. Finance *Notes:*

■ **ICI - Instituto Cooperativo Interamericano (Panama)** *Mailing address:* Apartado postal T, Zona 9A Panamá Panamá *Other address:* Avenida La  
 Pulida, Pueblo Nuevo Ciudad de Panamá Panamá *Tel.:* 507-224-6019 507-224-0527 *Fax:* 507-221-5385 *E-mail:* [icipan@cwpanama.net](mailto:icipan@cwpanama.net) *Web page:* <http://www.icipanama.org/>  
*Category:* 5. Training and Research *Notes:*

■ **ICP - Iglesia Católica en Panamá** *Mailing address:* Panamá *Other address:* *Tel.:* *Fax:* *E-mail:* *Web page:* <http://www.riip.org.pa/>  
*Category:* 6. CSO *Notes:*

■ **IDAAN - Instituto de Acueductos y Alcantarillados (Panama)** *Mailing address:* Apdo. Postal 5234 Panamá Zona 5 Panamá *Other address:* Via  
 Brasil Panamá Panamá *Tel.:* 507-223-8640 *Fax:* 507-264-6115 *E-mail:* [consultas@idaan.gob.pa](mailto:consultas@idaan.gob.pa) *Web page:* <http://www.idaan.gob.pa/> *Category:* 2. Government *Notes:*

■ **IDIAP - Instituto de Investigación Agropecuaria de Panamá** *Mailing address:* Apartado 6-4391, El Dorado Panamá Panamá *Other address:*  
 Clayton Ciudad de Panamá Panamá *Tel.:* 507-317-0519 507-225-5004 *Fax:* 507-317-0507 *E-mail:* [idiap@sinfo.net](mailto:idiap@sinfo.net) *Web page:* <http://www.idiap.gob.pa> *Category:* 5. Training  
 and Research *Notes:*

■ **IDIKY - Instituto para el Desarrollo Integral de Kuna Yala (Panama)** *Mailing address:* Apartado postal 6-8299, El Dorado Panamá Panamá  
*Other address:* Avenida México, Edificio Azteca, Piso M, Oficina 5 Panamá Panamá *Tel.:* 507-225-5822 *Fax:* 507-225-5824 *E-mail:* [idiky@sinfo.net](mailto:idiky@sinfo.net) *Web page:* *Category:*  
 6. CSO *Notes:*

- **IESD - Instituto Ecumenismo, Sociedad y Desarrollo (Panama)** *Mailing address:* Ciudad del Saber Panamá Panama *Other address:* Tel.: 507-317-0725 *Fax:* *E-mail:* [iesde@ecumenismo.org](mailto:iesde@ecumenismo.org) *Web page:* <http://www.ecumenismo.org/> *Category:* 5. Training and Research *Notes:*
- 
- **IFARHU - Instituto para la Formación y Aprovechamiento de Recursos Humanos (Panama)** *Mailing address:* Apdo. Postal 6337, Zona 5 Panamá Panama *Other address:* Vía España y Calle Colombia Torre IFARHU Panamá Panama *Tel.:* 507-269-6666 *Fax:* 507-263-6101 *E-mail:* [direcciongeneral@ifarhu.gob.pa](mailto:direcciongeneral@ifarhu.gob.pa) *Web page:* <http://www.ifarhu.gob.pa/> *Category:* 2. Government *Notes:*
- 
- **IFRC - Federación Internacional de la Cruz Roja y de la Media Luna Roja (Panama)** *Mailing address:* Ciudad del Saber, Edificios 804 A/B y 806 A Panamá Panama *Other address:* *Tel.:* 507-317-1300 *Fax:* 507-317-1304 *E-mail:* [ifrcpa50@ifrc.org](mailto:ifrcpa50@ifrc.org) *Web page:* <http://www.ifrc.org/> *Category:* 6. CSO *Notes:*
- 
- **IHDC - International Human Development Corporation (Panama)** *Mailing address:* Ciudad del Saber Panamá Panama *Other address:* PO Box 25796 Washington DC 20027 United States of America *Tel.:* *Fax:* *E-mail:* [contact@ihdc.net](mailto:contact@ihdc.net) *Web page:* <http://www.ihdc.net/> *Category:* 5. Training and Research *Notes:*
- 
- **IICA (Panama) - Instituto Interamericano de Cooperación para la Agricultura** *Mailing address:* Apartado 10731, Zona 4 Panamá Panamá *Other address:* Clayton, Edificio No. 128 Ciudad de Panamá Panamá *Tel.:* 507-317-0168 *Fax:* 507-317-0179 *E-mail:* [licapan@ns.lica.or.pa](mailto:licapan@ns.lica.or.pa) [csolis@ns.lica.org.pa](mailto:csolis@ns.lica.org.pa) *Web page:* <http://www.lica.or.pa/> *Category:* 5. Training and Research *Notes:* Other *Web page:* <http://www.licanet.org/>
- 
- **IMA - Instituto de Mercadeo Agropecuario (Panama)** *Mailing address:* Plaza Córdoba, Vía Fernández de Córdoba, Vista Hermosa Panamá Panamá *Other address:* *Tel.:* 507-261-4555 *Fax:* 507-261-6898 *E-mail:* [info@ima.gob.pa](mailto:info@ima.gob.pa) *Web page:* <http://www.ima.gob.pa/> *Category:* 2. Government *Notes:*
- 
- **INA - Instituto Nacional de Agricultura (Panama)** *Mailing address:* Divisa Panamá *Other address:* *Tel.:* 507-976-1314 507-976-1308 *Fax:* 507-973-1321 *E-mail:* *Web page:* <http://www.mida.gob.pa/> *Category:* 5. Training and Research *Notes:*
- 
- **INAC - Instituto Nacional de Cultura (Panama)** *Mailing address:* Apdo. Postal 662 Panamá 1 Panamá *Other address:* *Tel.:* 507-211-4000 *Fax:* 507-211-4015 *E-mail:* [relacionespublicas@inac.gob.pa](mailto:relacionespublicas@inac.gob.pa) *Web page:* <http://www.inac.gob.pa/> *Category:* 2. Government *Notes:*
- 
- **INAFORP - Instituto Nacional de Formación Profesional (Panama)** *Mailing address:* Apdo. Postal 6-7861, El Dorado, Zona 6A Panamá Panamá *Other address:* Vía Tocúmen, después del Riande Continental Aeropuerto Panamá Panamá *Tel.:* 507-266-1658 *Fax:* 507-266-2602 *E-mail:* [inaforp@inaforp.edu.pa](mailto:inaforp@inaforp.edu.pa) [inaforp@sinfo.net](mailto:inaforp@sinfo.net) *Web page:* <http://www.inaforp.edu.pa/> *Category:* 5. Training and Research *Notes:*
- 
- **INCAE (Panama) - Instituto Centroamericano de Administración de Empresas** *Mailing address:* Avenida Samuel Lewis, Plaza Obarrio, 1er. Piso Oficina 111 Panamá Panamá *Other address:* *Tel.:* 507-264-3574 507-264-3253 ; 507-264-3574 *Fax:* 507-269-4656 *E-mail:* [incaept@incae.edu.pa](mailto:incaept@incae.edu.pa) *Web page:* <http://www.incae.ac.cr/> *Category:* 5. Training and Research *Notes:*
- 
- **INFOLAC - Centro Regional de Estadísticas para la Infancia (Panama)** *Mailing address:* Ciudad del Saber, Edificio 132, 3er. piso Panamá Panamá *Other address:* *Tel.:* 507-317-1428 *Fax:* 507-317-1438 *E-mail:* [infolac1@cwpanama.net](mailto:infolac1@cwpanama.net) *Web page:* *Category:* 5. Training and Research *Notes:*
- 
- **IPAC - Instituto Panamericano de Capacitación (Panama)** *Mailing address:* Apartado Postal 6-1143 El Dorado Panamá Panamá *Other address:* *Tel.:* 507-261-4591 507-229-0630 ; 507-229-7318 *Fax:* 507-261-9491 *E-mail:* [ipac@sinfo.net](mailto:ipac@sinfo.net) *Web page:* *Category:* 5. Training and Research *Notes:* ILAC - Instituto Latinoamericano de Capacitación
- 
- **IPACOOOP - Instituto Panameño Autónomo Cooperativo (Panama)** *Mailing address:* Apdo. Postal: 87-1988 Zona 7 Panamá Panamá *Other address:* El Paical, Urbanización Los Angeles Panama Ciudad Panamá *Tel.:* 507-236-4411 507-236-4415 *Fax:* 507-260-5712 *E-mail:* [ipacoopdp@cwpanama.net](mailto:ipacoopdp@cwpanama.net) *Web page:* *Category:* 5. Training and Research *Notes:*
- 
- **IPAT - Instituto Panameño de Turismo (Panama)** *Mailing address:* Apdo. Postal 4421 Zona 5 Panamá Panamá *Other address:* Centro de Convenciones Atlapa, 2 Piso Panamá Panamá *Tel.:* 507-226-7000 *Fax:* 507-226-5043 *E-mail:* [grral@ns.ipat.gob.pa](mailto:grral@ns.ipat.gob.pa) *Web page:* <http://www.ipat.gob.pa/> *Category:* 2. Government *Notes:*
- 
- **IPE - Instituto Panameño de Habilitación Especial (Panama)** *Mailing address:* Apdo. Postal 11349, Zona 6 Panamá Panamá *Other address:* Camino Real Bethania Panamá Panamá *Tel.:* 507-261-0500 *Fax:* 507-261-0050 *E-mail:* [iphe@iphe.gob.pa](mailto:iphe@iphe.gob.pa) *Web page:* <http://www.iphe.gob.pa/> *Category:* 2. Government *Notes:*

■ **IPES - Promoción del Desarrollo Sostenible (Panama)** *Mailing address:* Oficina Regional para América Central y el Caribe, Ciudad del Saber, Edif. 95, segundo piso. Clayton Panamá Panama *Other address:* *Tel.:* 507-317-1498 *Fax:* 507-317-1498 *E-mail:* [panama@ipes.org](mailto:panama@ipes.org) *Web page:* <http://www.ipes.org/> *Category:* 6. CSO *Notes:*

■ **IPHE - Instituto Panameño de Habilitación Especial (Panama)** *Mailing address:* Apartado Postal 11349 Zona 6 Panamá Ciudad Panama *Other address:* Camino Real, Bethania Panamá Ciudad Panama *Tel.:* 507-261-0500 *Fax:* 507-261-0050 *E-mail:* [iphespecial@cwpanama.net](mailto:iphespecial@cwpanama.net) *Web page:* *Category:* 2. Government *Notes:*

■ **ISA - Instituto de Seguro Agropecuario (Panama)** *Mailing address:* Apdo. Postal 9513, Zona 4 Panamá Panama *Other address:* Vía Simón Bolívar (Transistmica), Edificio L-5 Panamá Panama *Tel.:* 507-229-3003 507-229-1448 *Fax:* 507-229-0552 *E-mail:* [contactenos@isa.gob.pa](mailto:contactenos@isa.gob.pa) *Web page:* <http://www.isa.gob.pa/> *Category:* 2. Government *Notes:*

■ **ITEC - Institute for Tropical Ecology and Conservation (Panama)** *Mailing address:* Ciudad del Saber Panamá Panama *Other address:* *Tel.:* *Fax:* 507-757-9572 *E-mail:* [itec@itec.edu.org](mailto:itec@itec.edu.org) *Web page:* <http://www.itec.edu.org/> *Category:* 5. Training and Research *Notes:*

■ **JAI - Junior Achievement International (Panama)** *Mailing address:* Apartado Postal 0832-0146, World Trade Center Panamá Panama *Other address:* *Tel.:* 507-229-5656 *Fax:* 507-229-4838 *E-mail:* [japanama@sinfo.net](mailto:japanama@sinfo.net) *Web page:* <http://www.jaintl.org/> *Category:* 6. CSO *Notes:*

■ **JETRO (Panama) - Organización Japonesa para el Fomento del Comercio Exterior** *Mailing address:* World Trade Centre, Piso 10, Calle 53, Marbella Panamá Panama *Other address:* *Tel.:* 507-263-5850 *Fax:* 507-263-2881 *E-mail:* *Web page:* <http://www.jetro.go.jp/> *Category:* 1. International *Notes:* JETRO - Japan External Trade Organization

■ **JICA - Agencia de Cooperación Internacional del Japon (Panama)** *Mailing address:* A.P. Postal 0832-00900 WTC Panamá Panama *Other address:* Edificio World Trade Center Panamá, Piso 4, Calle 53E, Urbanización Marbella Ciudad de Panamá Panama *Tel.:* 507-264-9669 *Fax:* 507-264-9958 *E-mail:* *Web page:* <http://www.jica.go.jp/> *Category:* 1. International *Notes:*

■ **Justicia y Paz (Panama)** *Mailing address:* Panamá Ciudad Panama *Other address:* *Tel.:* 507-261-0391 *Fax:* 507-229-1818 *E-mail:* [juspax@cwpanama.net](mailto:juspax@cwpanama.net) *Web page:* <http://www.juspax.org.pa/> *Category:* 6. CSO *Notes:*

■ **LNB - Lotería Nacional de Beneficencia (Panama)** *Mailing address:* Avenidas Perú y Cuba entre calles 31y 32 Panamá Panama *Other address:* *Tel.:* 507-227-4666 *Fax:* 507-227-3710 *E-mail:* [webmaster@loterianacional.com.pa](mailto:webmaster@loterianacional.com.pa) *Web page:* <http://www.loterianacional.com.pa/> *Category:* 2. Government *Notes:*

■ **Mibanco, S.A. (Panama)** *Mailing address:* Avenida Martin Luther King, Hato Pintado, Duplex L-3, Calle del I.P.A. Final, hacia la 12 de Octubre Panamá Panama *Other address:* *Tel.:* 507-229-0550 507-229-7001 *Fax:* 507-229-6774 *E-mail:* [mibanco@mibancopanama.com](mailto:mibanco@mibancopanama.com) *Web page:* <http://www.mibancopanama.com/> *Category:* 4. Finance *Notes:*

■ **Microserfin (Panama) - Soluciones de Microfinanzas, S.A.** *Mailing address:* 03539, Zona 6 Ciudad de Panamá Panama *Other address:* Calle décima, frente a la terminal de transporte Santiago de Veraguas Panamá *Tel.:* 507-998-5700 *Fax:* 507-998-5757 *E-mail:* *Web page:* <http://www.microserfin.com/> *Category:* 4. Finance *Notes:*

■ **Ministerio de Comercio e Industrias (Panama)** *Mailing address:* Apartado Postal 9658, Zona 4 Panamá Panama *Other address:* Ave. Ricardo J. Alfaro, Plaza Edison, 3er piso Ciudad de Panamá Panama *Tel.:* 507-360-0600 507-360-0700 *Fax:* 507-321-0280 *E-mail:* [uti@mici.gob.pa](mailto:uti@mici.gob.pa) *Web page:* <http://www.mici.gob.pa/> *Category:* 2. Government *Notes:*

■ **Ministerio de Comercio e Industrias (Panama), DGAN - Dirección General de Artesanías Nacionales** *Mailing address:* Apartado Postal 9658, Zona 4 Panamá Panama *Other address:* Vía Cincuentenario a un costado de las Ruinas de Panamá Viejo Piso No. 14 Panamá *Tel.:* 507-360-0600 507-227-3295 *Fax:* 507-321-0280 507-224-8465 *E-mail:* [uti@mici.gob.pa](mailto:uti@mici.gob.pa) *Web page:* <http://www.pa/artesantias/> *Category:* 2. Government *Notes:*

■ **Ministerio de Comercio e Industrias (Panama), DGI - Dirección General de Industrias** *Mailing address:* Apartado Postal 9658, Zona 4 Panamá Panamá *Other address:* Piso 19, Lotería Nacional de Ben. Panamá Panamá *Tel.:* 507-360-0600 507-227-5984 ; 507-227-4222, ext. 228, 229 y 303 *Fax:* 507-321-0280 507-227-5984 *E-mail:* [industri@mici.gob.pa](mailto:industri@mici.gob.pa) *Web page:* <http://www.mici.gob.pa/> *Category:* 2. Government *Notes:*

■ **Ministerio de Comercio e Industrias (Panama), DGNTI - Dirección General de Normas y Tecnología Industrial** *Mailing address:* Apartado Postal 9658, Zona 4 Panamá Panamá *Other address:* Cls 31 y 32 Avenidas Cuba y Peru, Edificio de la Lotería Nacional de Beneficencia Piso No. 19 Panamá *Tel.:* 507-360-0716 *Fax:* 507-321-0280 *E-mail:* [dgnti@mici.gob.pa](mailto:dgnti@mici.gob.pa) *Web page:* <http://www.mici.gob.pa/> *Category:* 2. Government *Notes:*



■ **Ministerio de Comercio e Industrias (Panama), DGPE - Dirección General de la Pequeña Empresa** *Mailing address:* Apartado Postal 9658, Zona 4 Panamá Panamá *Other address:* Cls 31 y 32 Avenidas Cuba y Peru, Edificio de la Lotería Nacional, Piso No. 14 Panamá Panamá *Tel.:* 507-321-0277 507-360-0600 *Fax:* 507-321-0280 *E-mail:* [dgpe@mici.gob.pa](mailto:dgpe@mici.gob.pa) *Web page:* <http://www.mici.gob.pa/> *Category:* 2. Government *Notes:*

■ **Ministerio de Comercio e Industrias (Panama), DGRPI - Dirección General de Registro de la Propiedad Industrial** *Mailing address:* Apartado 9658 Panamá 4 Panamá *Other address:* Cls 31 y 32 Avenidas Cuba y Peru Edificio de la Lotería Nacional Piso No. 17 Ciudad de Panamá Panamá *Tel.:* 507-360-0600 507-227-2535 *Fax:* 507-321-0280 507-227-2139 *E-mail:* [industri@mici.gob.pa](mailto:industri@mici.gob.pa) [digerpi@sinfo.net](mailto:digerpi@sinfo.net) *Web page:* <http://www.mici.gob.pa/> *Category:* 2. Government *Notes:*

■ **Ministerio de Comercio e Industrias (Panama), OCI - Oficina de Comercio Interior** *Mailing address:* Apartado 9658 Panamá Panamá *Other address:* *Tel.:* 507-360-0600 *Fax:* 507-321-0280 *E-mail:* [secomex@mici.gob.pa](mailto:secomex@mici.gob.pa) *Web page:* <http://www.mici.gob.pa/> *Category:* 2. Government *Notes:*

■ **Ministerio de Comercio e Industrias (Panama), VICOMEX - Viceministerio de Comercio Exterior, PRO-PANAMA** *Mailing address:* Apartado 55-2359, Paítilla Panamá Panamá *Other address:* Edison Plaza 3er Piso, Avenida Ricardo J. Alfaro (Tumba Muerto) Panamá Panamá *Tel.:* 507-360-0600 507-360-0700 *Fax:* 507-360-0656 *E-mail:* [secomex@mici.gob.pa](mailto:secomex@mici.gob.pa) *Web page:* <http://www.vicomex.gob.pa/> *Category:* 2. Government *Notes:*

■ **Ministerio de Desarrollo Social (Panama)** *Mailing address:* Apdo. Postal: 680-50, El Dorado Panamá Panamá *Other address:* Avenida Ricardo y Alfaro Edison Plaza , Piso 4º Panamá 3 Panamá *Tel.:* 507-279-0701 *Fax:* 507-279-0714 *E-mail:* [minjufa@sinfo.net](mailto:minjufa@sinfo.net) *Web page:* <http://www.minjumfa.gob.pa> *Category:* 2. Government *Notes:*

■ **Ministerio de Desarrollo Agropecuario (Panama)** *Mailing address:* Apartado Postal 5390 Panamá 5 Panamá *Other address:* Area Revertida, Altos de Curundú, Mida, Edificio 575. Panamá Panamá *Tel.:* 507-232-5037 507-207-0600 *Fax:* 507-232-5044 *E-mail:* [infomida@mida.gob.pa](mailto:infomida@mida.gob.pa) *Web page:* <http://www.mida.gob.pa/> *Category:* 2. Government *Notes:*

■ **Ministerio de Economía y Finanzas (Panama)** *Mailing address:* Vice-Ministerio de Economía, Vía España, Edificio Ogawa Panamá Panamá *Other address:* Vice-Ministerio de Finanzas, Ave Perú, Antiguo Edificio de Hacienda y Tesoro Panamá Panamá *Tel.:* 507-269-4262 507-207-7700 *Fax:* 507-269-5935 507-264-7755 *E-mail:* [prensa@mef.gob.pa](mailto:prensa@mef.gob.pa) [info@mef.gob.pa](mailto:info@mef.gob.pa) *Web page:* <http://www.mef.gob.pa/> *Category:* 2. Government *Notes:*

■ **Ministerio de Economía y Finanzas (Panama), DGA - Dirección General de Aduanas** *Mailing address:* Curundú Panamá Panamá *Other address:* *Tel.:* 507-232-6277 *Fax:* *E-mail:* [cop@aduanas.gob.pa](mailto:cop@aduanas.gob.pa) *Web page:* <http://www.aduanas.gob.pa/> *Category:* 2. Government *Notes:*

■ **Ministerio de Economía y Finanzas (Panama), Programa de Desarrollo Sostenible de Darién (Panamá)** *Mailing address:* Apartado Postal 7304, Zona 5 Panamá Panamá *Other address:* Vía España, Edificio Prosperidad, 5to. Piso Ciudad de Panamá Panamá *Tel.:* 507-214-7982 *Fax:* 507-264-3373 *E-mail:* [prensa@mef.gob.pa](mailto:prensa@mef.gob.pa) *Web page:* <http://www.programadadarien.gob.pa/> *Category:* 2. Government *Notes:*

■ **Ministerio de Economía y Finanzas (Panama), SIAFPA - Sistema Integrado de Administración Financiera de Panamá** *Mailing address:* Apartado 2694 Panamá 3 Panamá *Other address:* Vía España, Edificio Prosperidad Ciudad de Panamá Panamá *Tel.:* 507-269-6960 *Fax:* 507-269-5935 *E-mail:* [webmaster@siafpa.gob.pa](mailto:webmaster@siafpa.gob.pa) [prensa@mef.gob.pa](mailto:prensa@mef.gob.pa) *Web page:* <http://www.siafpa.gob.pa/> *Category:* 2. Government *Notes:*

■ **Ministerio de Educación (Panama)** *Mailing address:* Apdo. Postal 2440, Zona 3 Panamá Panamá *Other address:* MEDUC, Corozal, Cardenas Panamá Panamá *Tel.:* 507-211-4400 *Fax:* 507-315-7300 *E-mail:* [meduc@meduc.gob.pa](mailto:meduc@meduc.gob.pa) *Web page:* <http://www.meduc.gob.pa/> *Category:* 2. Government *Notes:*

■ **Ministerio de Gobierno y Justicia (Panama)** *Mailing address:* Apdo. Postal 1628, Zona 1 Panamá Panamá *Other address:* Cl. 3 y Av. 7, Central San Felipe Panamá Panamá *Tel.:* 507-212-2000 *Fax:* 507-212-2126 *E-mail:* [informa@gobiernoyjusticia.gob.pa](mailto:informa@gobiernoyjusticia.gob.pa) [contactenos@Gobiernoyjusticia.gob.pa](mailto:contactenos@Gobiernoyjusticia.gob.pa) *Web page:* <http://www.gobiernoyjusticia.gob.pa/> *Category:* 2. Government *Notes:*

■ **Ministerio de Hacienda y Tesoro (Panamá)** *Mailing address:* Av. Peru y Calle 36 Panamá Panamá *Other address:* *Tel.:* 507-227-3033 507-227-3992 ; 507-227-3991 *Fax:* 507-227-3879 507-227-3852 *E-mail:* [mhyt@mhyt.gob.pa](mailto:mhyt@mhyt.gob.pa) [comunicacion@mhyt.gob.pa](mailto:comunicacion@mhyt.gob.pa) *Web page:* <http://www.hacienda.gob.pa/> *Category:* 2. Government *Notes:*

■ **Ministerio de Obras Públicas (Panama)** *Mailing address:* Apdo. Postal 1632, Zona 1 Panamá Panamá *Other address:* Edificio 1019, Curundú Panamá Panamá *Tel.:* 507-232-5333 *Fax:* 507-232-5776 *E-mail:* [info@mop.gob.pa](mailto:info@mop.gob.pa) *Web page:* <http://www.mop.gob.pa/> *Category:* 2. Government *Notes:*

■ **Ministerio de Planificación y Política Económica (Panamá)** *Mailing address:* UTPP - Unidad Técnica de Políticas Públicas Apartado Postal 2694 Panamá Panamá *Other address:* UTPP - Unidad Técnica de Políticas Públicas, Vía España y Calle 52 Este Panamá Ciudad Panamá *Tel.:* 507-269-4133 507-269-4513 ; 507-269-3097 *Fax:* 507-269-3596 507-264-7755 ; 507-269-6822; 507-223-2864 *E-mail:* [mippegob@mippe.or.pa](mailto:mippegob@mippe.or.pa) *Web page:* <http://www.mippe.gob.pa/> *Category:* 2. Government *Notes:*

## ▶ Panama

■ **Ministerio de Relaciones Exteriores (Panama)** *Mailing address:* Altos de Ancón, Complejo Narciso Garay Panamá Panamá *Other address:* Tel.: 507-211-4100 507-228-1749 ; 507-228-6938 *Fax:* 507-211-0416 *E-mail:* [prensa@mire.gob.pa](mailto:prensa@mire.gob.pa) *Web page:* <http://www.mire.gob.pa/> *Category:* 2. Government *Notes:*

■ **Ministerio de Salud (Panama)** *Mailing address:* Apdo. Postal 4444 Panamá 1 Panamá *Other address:* MINSA, Antiguo Hospital Gorgas, Ancón Panamá 1 Panamá *Tel.:* 507-262-3507 *Fax:* *E-mail:* *Web page:* <http://www.minsa.gob.pa/> *Category:* 2. Government *Notes:*

■ **Ministerio de Trabajo y Desarrollo Laboral (Panama)** *Mailing address:* Apartado Postal 2441 Panamá 3 Panamá *Other address:* Plaza Edison, Ave. Ricardo J. Alfaro, Tercer Piso, Oficina No.35 Panamá Panamá *Tel.:* 507-360-1100 507-433-2091 (Colon) *Fax:* 507-236-3577 *E-mail:* [mitradel@mitradel.gob.pa](mailto:mitradel@mitradel.gob.pa) *Web page:* <http://www.mitradel.gob.pa/> *Category:* 2. Government *Notes:*

■ **Ministerio de Vivienda (Panama)** *Mailing address:* Apdo. Postal: 5228, Zona 5 Panamá Panamá *Other address:* Avenida Ricardo J. Alfaro, Edificio Plaza Edison, Piso 4 Panamá Panamá *Tel.:* 507-279-9200 *Fax:* 507-321-0028 *E-mail:* [administrator@mivi.gob.pa](mailto:administrator@mivi.gob.pa) *Web page:* <http://www.mivi.gob.pa/> *Category:* 2. Government *Notes:*

■ **MIPYME.com - la Red de Soluciones Empresariales** *Mailing address:* c/o FUNDES (Panamá) - Fundación para el Desarrollo Economico y Social, P.O. Box 6-556, El Dorado Panamá Panamá *Other address:* *Tel.:* 507-236-0433 *Fax:* 507-260-7738 *E-mail:* [panama@fundes.org](mailto:panama@fundes.org) *Web page:* <http://www.mipyme.com/> *Category:* 8. Information *Notes:*

■ **MJK - Movimiento de la Juventud Kuna (Panama)** *Mailing address:* P.O. Box 98 Zona 1 Panamá Panamá *Other address:* *Tel.:* 507-274-0854 *Fax:* 507-267-4792 *E-mail:* [mjkuna@hotmail.com](mailto:mjkuna@hotmail.com) *Web page:* *Category:* 6. CSO *Notes:*

■ **MPU - Magisterio Panameño Unido (Panama)** *Mailing address:* Apartado Postal 1733, Zona 1 Panamá Panamá *Other address:* *Tel.:* 507-264-9205 *Fax:* 507-223-1096 *E-mail:* [mapaun@sinfo.net](mailto:mapaun@sinfo.net) [magisteriopu@hotmail.com](mailto:magisteriopu@hotmail.com) *Web page:* *Category:* 5. Training and Research *Notes:*

■ **MsF - Médicos sin Fronteras (Panama)** *Mailing address:* Apdo. 184 David Panamá *Other address:* Altos del Morazán, Frente al Taller Lara Chiriqui Panamá *Tel.:* 507-774-7661 507-775-5266 *Fax:* 507-775-0304 *E-mail:* [msf@pananet.com](mailto:msf@pananet.com) *Web page:* <http://www.msf.org/> *Category:* 6. CSO *Notes:*

■ **Multi Credit Bank, Inc. (Panama)** [IM] *Mailing address:* Apdo. 8210 Panamá Zona 7 Panamá *Other address:* Vía España, No. 127, Edificio Prosperidad Panamá Panamá *Tel.:* 507-269-0188 507-269-6763 ; 507-269-2779; 507-269-2812; 507-265-6033 *Fax:* 507-264-4014 507-269-3921 *E-mail:* [banco@grupomulticredit.com](mailto:banco@grupomulticredit.com) *Web page:* <http://www.grupomulticredit.com/> *Category:* 4. Finance *Notes:* Affiliate Acción Empresarial

■ **Multi Credit Bank, Inc. (Panama), IMF - Instituto de Microfinanzas** [IM] *Mailing address:* Apdo. 8210, Zona 7 Panamá Panamá *Other address:* Vía España, No. 127, Edificio Prosperidad Panamá Panamá *Tel.:* 507-269-0188 507-264-3547 *Fax:* 507-264-4014 507-264-4382 *E-mail:* [banco@grupomulticredit.com](mailto:banco@grupomulticredit.com) *Web page:* <http://www.grupomulticredit.com/> *Category:* 4. Finance *Notes:*

■ **Municipio de Panamá** *Mailing address:* Apartado 503, Zona 1 Panamá Panamá *Other address:* *Tel.:* 507-212-1100 507-262-1866 *Fax:* 507-262-4580 507-262-4966 *E-mail:* [alcalde@municipio.gob.pa](mailto:alcalde@municipio.gob.pa) *Web page:* <http://www.municipio.gob.pa/> *Category:* 2. Government *Notes:*

■ **Nutre Hogar (Panama) - Asociación Pro-Nutrición Infantil** *Mailing address:* Apartado Postal 87-1054, Zona 7 Panamá Panamá *Other address:* Altos de Jesús, Area Revertida No. 5083 Panamá Panamá *Tel.:* 507-232-6303 507-232-6955 *Fax:* 507-232-6962 507-232-6396 *E-mail:* [nutrehogar@cwpanama.net](mailto:nutrehogar@cwpanama.net) *Web page:* <http://www.nutrehogar.org/> *Category:* 6. CSO *Notes:*

■ **OCHA - Oficina de las Naciones Unidas de Coordinación de Asuntos Humanitarios (Panama)** *Mailing address:* Ciudad del Saber, Edificio 808 B Panamá Panamá *Other address:* *Tel.:* 507-317-1744 *Fax:* 507-317-1748 *E-mail:* *Web page:* <http://www.ochaonline.un.org/> *Category:* 1. International *Notes:*

■ **OEA (Panama) - Organización de los Estados Americanos** *Mailing address:* Apartado Postal 5139, Zona 5 Panamá Panamá *Other address:* Edificio 813, Ciudad del Saber, Clayton Panamá Panamá *Tel.:* 507-317-0558 507-264-3367 *Fax:* 507-317-0559 *E-mail:* [oeapan@cwpanama.net](mailto:oeapan@cwpanama.net) *Web page:* <http://www.oas.org/> *Category:* 1. International *Notes:*

■ **OIT (Panama) - Organización Internacional del Trabajo, SIAL - Sistema de Información y Análisis Laboral** [IM] *Mailing address:* Apartado Postal 6314 Panamá 5 Panamá *Other address:* Albrook Field, Edificio 868, Planta Baja Ciudad de Panamá Panamá *Tel.:* 507-232-7708 507-315-0546 ; 507-232-7500 *Fax:* 507-232-7681 507-315-0547 *E-mail:* [sial@oitsial.org.pa](mailto:sial@oitsial.org.pa) *Web page:* <http://www.ilo.org/> *Category:* 1. International *Notes:* Other Web page: <http://www.oitsial.org.pa/>

## ▶ Panama

■ **OPS / OMS - Organización Panamericana de la Salud (Panama)** *Mailing address:* Casilla Postal 7260, Zona 5 Panamá Panamá *Other address:* Ministerio de Salud, Avenida Gorgas, Edif. 261, 2o piso, Ancón Ciudad de Panamá Panamá *Tel.:* 507-262-0030 *Fax:* 507-262-4052 *E-mail:* [e-mail@pan.ops-oms.org](mailto:e-mail@pan.ops-oms.org) *Web page:* <http://www.ops-oms.org/> *Category:* 1. International *Notes:* Other *Web page:* <http://www.ops-oms.org.pa/>

■ **Organo Judicial (Panama)** *Mailing address:* Apartado 1770 Zona 1 Panamá Panamá *Other address:* Ancón, Calle Culebra, Edificio 224 y 236 Panamá Panamá *Tel.:* 507-212-7300 *Fax:* *E-mail:* [prensa@organojudicial.gob.pa](mailto:prensa@organojudicial.gob.pa) *Web page:* <http://www.organojudicial.gob.pa/> *Category:* 2. Government *Notes:*

■ **PADECU - Instituto Panameño de Derecho de Consumidores y Usuarios (Panama)** *Mailing address:* Urbanización Obarrio, Calle- 56-E, Edificio Enid, Primer Alto, Oficina No. 3 Panamá Panamá *Other address:* *Tel.:* 507-214-9548 *Fax:* 507-214-9549 *E-mail:* *Web page:* *Category:* 6. CSO *Notes:*

■ **PADRU - Unidad Panamericana de Respuesta a Desastres (Panama)** *Mailing address:* Apdo. 1966, Balboa Ancón Panamá Panamá *Other address:* Kobbe, Edificio 380 Panamá Panamá *Tel.:* 507-316-1001 *Fax:* 507-316-1082 *E-mail:* [ifrcpa07@ifrc.org](mailto:ifrcpa07@ifrc.org) *Web page:* <http://www.padru.cruzroja.org/> *Category:* 6. CSO *Notes:*

■ **Panafactoring (Panama)** *Mailing address:* Calle 50, a un costado del Edificio PANABANK Panamá Panamá *Other address:* *Tel.:* 507-263-9266 *Fax:* 507-269-1537 *E-mail:* [panabank@sinfo.net](mailto:panabank@sinfo.net) *Web page:* <http://www.panabank.com/> *Category:* 4. Finance *Notes:*

■ **PANAJURU - Patronato Nacional de la Juventud Rural Panameña** *Mailing address:* Apdo. 2717 Panamá 3 Panamá *Other address:* Calle 49 B, El Cangrejo, Edificio ADIR, Local 1-B Panamá Panamá *Tel.:* 507-269-1927 507-269-1812 ; 507-269-2636 *Fax:* 507-269-0008 *E-mail:* *Web page:* *Category:* 6. CSO *Notes:*

■ **Panama Home Page** *Mailing address:* Panamá *Other address:* *Tel.:* *Fax:* *E-mail:* *Web page:* <http://www.pa/> *Category:* 8. Information *Notes:*

■ **Panamá Verde (Panama)** *Mailing address:* El Dorado, Via Ricardo J. Alfaro. Edificio Aventura, oficina 448 Panamá Panamá *Other address:* *Tel.:* 507-236-5619 *Fax:* 507-236-5619 *E-mail:* [panamaverde@panamaverde.org](mailto:panamaverde@panamaverde.org) *Web page:* <http://www.panamaverde.org/> *Category:* 6. CSO *Notes:*

■ **PASMO (Panama) - Pan American Social Marketing Organization** *Mailing address:* Calle Manuel María Icasa, Área Bancaria, Edificio de Lessep, Piso 3, Oficina 31 Ciudad de Panamá Panamá *Other address:* *Tel.:* 507-213-2077 *Fax:* 507-213-2078 *E-mail:* [gerentepasmop@cableonda.net](mailto:gerentepasmop@cableonda.net) *Web page:* *Category:* 6. CSO *Notes:*

■ **PLAN Internacional (Panama)** [M] *Mailing address:* Ciudad del Saber, Edificio 802 Panamá Panamá *Other address:* *Tel.:* 507-317-1700 *Fax:* 507-317-1696 *E-mail:* *Web page:* <http://www.plan-international.org/> *Category:* 6. CSO *Notes:*

■ **Planeta Panamá Consultores S.A. (Panama)** *Mailing address:* Edificio Aventura, piso 3, oficina 323, Ave. Ricardo J. Alfaro, El Dorado Panamá Panamá *Other address:* *Tel.:* 507-260-7156 *Fax:* 507-260-0978 *E-mail:* [planeta@cwpanama.net](mailto:planeta@cwpanama.net) *Web page:* <http://www.planetaconsultores.com/> *Category:* 7. Consulting *Notes:*

■ **PMA - Programa Mundial de Alimentos (Panama)** [M] *Mailing address:* Ciudad del Saber, Edificios 814, 815 y 154 Panamá Panamá *Other address:* *Tel.:* 507-317-3900 *Fax:* 507-317-3903 *E-mail:* *Web page:* <http://www.wfp.org/> *Category:* 1. International *Notes:*

■ **PNUD (Panama) - Programa de las Naciones Unidas para el Desarrollo** [M] *Mailing address:* Apartado 6314 Panamá 5 Panamá *Other address:* Avenida Samuel Lewis Galindo y Calle Gerardo Ortega, Edificio Central / Ciudad del Saber, Edificio 155 Panamá Panamá *Tel.:* 507-265-0838 507-227-5359 *Fax:* 507-263-1444 *E-mail:* [informacion@undp.org.pa](mailto:informacion@undp.org.pa) [fo.pan@undp.org](mailto:fo.pan@undp.org) *Web page:* <http://www.undp.org/> *Category:* 1. International *Notes:* Other *Web page:* <http://www.undp.org.pa/>

■ **PROCAJA (Panama) - Asociación para el Desarrollo de las Cajas Rurales** [M] *Mailing address:* Canto del Llano, Urb. las Américas, Frente al Ciclo Básico "Belisano Villa" Santiago de Veraguas Panamá *Other address:* *Tel.:* 507-958-6050 *Fax:* 507-958-6918 *E-mail:* [procaja@pty.com](mailto:procaja@pty.com) *Web page:* *Category:* 6. CSO *Notes:*

■ **Procuraduría de la Administración (Panama)** *Mailing address:* Calle 34, Ave. Cuba, La Exposición Antiguo Palacio de Artes Panamá Panamá *Other address:* *Tel.:* 507-225-3350 *Fax:* 507-227-5536 *E-mail:* [procadm@procuraduria-admon.gob.pa](mailto:procadm@procuraduria-admon.gob.pa) *Web page:* <http://www.procuraduria-admon.gob.pa/> *Category:* 2. Government *Notes:*

■ **PRODARIEN - Proyecto de Desarrollo Agrícola Sostenible y Protección del Medio Ambiente del Darien (Panama)**

*Mailing address:* Ministerio de Desarrollo Agropecuario, Edificio 578 Panamá Panamá *Other address:* Tel.: 507-232-4123 Fax: 507-299-4123 *E-mail:* [pdarien@sinfo.net](mailto:pdarien@sinfo.net) *Web page:* [pdarien1@sinfo.net](http://pdarien1@sinfo.net) *Category:* 6. CSO *Notes:*

■ **PRODES (Panamá) - Centro de Estudio para la Promoción del Desarrollo (Panama)**

*Mailing address:* Apdo. 6-7893 El Dorado Panamá Panamá *Other address:* Calle 19, Río Abajo No. 48, El Dorado Panamá Ciudad Panamá Tel.: 507-224-1711 Fax: 507-224-1711 *E-mail:* [prodes@cwpanama.net](mailto:prodes@cwpanama.net) *Web page:* [prodes@cwpanama.net](http://prodes@cwpanama.net) *Category:* 6. CSO *Notes:*

■ **PRODESO - Programa de Promoción y Desarrollo Social (Panama)**

*Mailing address:* Apartado Postal 168 Santiago de Veraguas Panamá Panamá *Other address:* Calle 10 frente al Cuartel de Bomberos Santiago de Veraguas Santiago Veraguas Panamá Tel.: 507-998-1994 507-998-6171 ; 507-998-6172 Fax: 507-998-4571 *E-mail:* [prodeso@cwpanama.net](mailto:prodeso@cwpanama.net) *Web page:* [prodeso@cwpanama.net](http://prodeso@cwpanama.net) *Category:* 6. CSO *Notes:*

■ **Proyecto de Desarrollo Rural de las Comunidades Indígenas Ngóbe - Buglé (Panama)**

*Mailing address:* Apartado 313 Chiriquí Panamá Panamá *Other address:* Calle Principal, San Feliz Chiriquí Panamá Panamá Tel.: 507-727-0962 Fax: 507-727-0964 *E-mail:* [pngobe@sinfo.net](mailto:pngobe@sinfo.net) *Web page:* [pngobe@sinfo.net](http://pngobe@sinfo.net) *Category:* 6. CSO *Notes:* FES/FIDA/PNUD

■ **Proyecto PROMEGA (Panama) - Proyecto de Mejoramiento de la Productividad del Ganado en la República de Panamá**

*Mailing address:* CEIAT - Centro de Enseñanza e Investigaciones Agropecuarias de Tocumen Panamá Panamá *Other address:* Tel.: 507-266-7158 Fax: 507-266-2979 *E-mail:* [fc1@ancon.up.ac.pa](mailto:fc1@ancon.up.ac.pa) *Web page:* <http://www.promega.org.pa> *Category:* 5. Training and Research *Notes:*

■ **Proyecto San Lorenzo (Panama)**

*Mailing address:* c/o CEASPA, Apartado Postal 6-133, El Dorado Panamá Panamá Panamá *Other address:* Tel.: 507-433-1676 507-266-6602 Fax: 507-226-5320 *E-mail:* [sherman@sanlorenzo.org.pa](mailto:sherman@sanlorenzo.org.pa) *Web page:* <http://www.sanlorenzo.org.pa> *Category:* 6. CSO *Notes:*

■ **Proyecto TRIPLE C (Panama) - Proyecto de Desarrollo Rural Sostenible en las Provincias de Coclé, Colón y Panamá**

*Mailing address:* Calle Julio Sousa, Sede MIDA Capira Panamá Panamá *Other address:* Tel.: 507-248-6190 Fax: 507-248-6196 *E-mail:* [triplec@cwpanama.net](mailto:triplec@cwpanama.net) [triplec@yahoo.com](mailto:triplec@yahoo.com) *Web page:* [www.triplec.org.pa](http://www.triplec.org.pa) *Category:* 6. CSO *Notes:*

■ **PSI (Panama) - Population Services International**

*Mailing address:* PSAMO Panama, Centro Commercial Plaza Balboa, Nivel 200, Oficina No. 15, Via Israel Panamá Panamá Panamá *Other address:* Tel.: 507-260-5555 Fax: *E-mail:* *Web page:* <http://www.psi.org/> *Category:* 6. CSO *Notes:*

■ **PSM - Sigma Dos Panamá**

*Mailing address:* Apdo.5095 Balboa, Ancon Panamá Panamá Panamá *Other address:* Edif. Omega 2 Piso, Ave. Samuel Lewis y CL 53, Obarrio Panamá Panamá Panamá Tel.: 507-264-7785 Fax: 507-264-7754 *E-mail:* [psicomer@pty.com](mailto:psicomer@pty.com) *Web page:* [www.psicomer.com](http://www.psicomer.com) *Category:* 3. Private sector *Notes:*

■ **RDS (Panama) - Red de Desarrollo Sostenible**

*Mailing address:* c/o UNDP, P.O. Box 6314 Panamá 5 Panamá Panamá *Other address:* Tel.: 507-265-0838 Fax: 507-263-1444 *E-mail:* [webmaster@sdpn.org.pa](mailto:webmaster@sdpn.org.pa) [jcaldero@vasco.usma.ac.pa](mailto:jcaldero@vasco.usma.ac.pa) *Web page:* <http://www.sdpn.org.pa/> *Category:* 1. International *Notes:*

■ **Red Alforja - Programa Regional Coordinado de Educación Popular (Panama)**

*Mailing address:* Apartado Postal 6-133 El Dorado Panamá Panamá Panamá *Other address:* Via Cincuentenario, casa No. 84, Coco del Mar, San Francisco Ciudad de Panamá Panamá Panamá Tel.: 507-226-6799 507-226-6783 Fax: 507-226-5320 *E-mail:* [coordinacion@alforja.org](mailto:coordinacion@alforja.org) *Web page:* <http://www.alforja.org/> *Category:* 5. Training and Research *Notes:*

■ **Red de Estudios Sociales en Prevención de Desastres de América Latina (Panama)**

*Mailing address:* Apdo: 0832-1782 WTC Panamá Panamá Panamá *Other address:* Antigua Base de Howard, Rencher Ave., Edificio 707, 2do piso. Ciudad de Panamá Panamá Panamá Tel.: 507-316-0065 Fax: 507-316-0074 *E-mail:* [laredp@bellsouth.net.pa](mailto:laredp@bellsouth.net.pa) *Web page:* [www.laredp.org](http://www.laredp.org) *Category:* 5. Training and Research *Notes:*

■ **Red Nacional contra la Violencia Dirigida a la Mujer y a la Familia (Panama)**

*Mailing address:* Obarrio 72, Edificio Clinicas Panamá, Piso 1º, Of. 2 Panamá Panamá Panamá *Other address:* Tel.: 507-223-5220 Fax: 507-223-3693 *E-mail:* [cefa@sinfo.net](mailto:cefa@sinfo.net) *Web page:* [www.cefa.org](http://www.cefa.org) *Category:* 6. CSO *Notes:*

■ **Red, La (Panama) - Red de Estudios Sociales en Prevención de Desastres de América Latina**

*Mailing address:* Apartado Postal 0832-1782 WTC Ciudad de Panamá Panamá Panamá *Other address:* Antigua Base de Howard, Rencher Ave., Edificio 707, 2do. Piso Ciudad de Panamá Panamá Panamá Tel.: 507-316-0065 Fax: 507-316-0074 *E-mail:* [clorito@desenredando.org](mailto:clorito@desenredando.org) *Web page:* <http://www.desenredando.org/> *Category:* 5. Training and Research *Notes:*

■ **REDIPAZ - Red de Diarios de América Latina para una Cultura de Paz (Mexico)**

*Mailing address:* Apartado Postal 12626, Zona 08198 Estafeta el Dorado Panamá Panamá Panamá *Other address:* Tel.: 507-315-0676 Fax: 507-315-0676 *E-mail:* [c.gonzalez@unesco.org](mailto:c.gonzalez@unesco.org) *Web page:* <http://redipaz.ucoi.mx/> *Category:* 8. Information *Notes:*

## ▶ Panama

■ **REDNOMIPEM - Red Nacional de Organizaciones de la Micro, Pequeña y Mediana Empresa (Panama)** [M] *Mailing address:* Avenida Centenario Chitré Provincia de Herrera Panama *Other address:* *Tel.:* 507-279-0016 *Fax:* 507-996-8204 *E-mail:* [rednomipem@cerco.net](mailto:rednomipem@cerco.net) [rnomipen@pty.com](mailto:rnomipen@pty.com) [rnomipen@ns.ve.utp.ac.pa](mailto:rnomipen@ns.ve.utp.ac.pa) *Web page:* <http://es.geocities.com/rednomipempma/> *Category:* 6. CSO *Notes:*

■ **Registro Público (Panama)** *Mailing address:* Apdo. Postal 1596, San Francisco Panamá Panama *Other address:* Via España calle 67A, Frente a la Clínica Hospital San Fernando Panamá Panama *Tel.:* 507-278-6000 *Fax:* 507-278-1014 *E-mail:* [rpinternet@registro-publico.gob.pa](mailto:rpinternet@registro-publico.gob.pa) *Web page:* <http://www.registro-publico.gob.pa/> *Category:* 2. Government *Notes:*

■ **RUTA - Unidad Regional de Asistencia Técnica en Centroamérica (Panama)** *Mailing address:* c/o MIDA - Ministerio de Desarrollo Agropecuario, Area Revertida, Altos de Curundú, Mida, Edificio 575. Panamá Panama *Other address:* *Tel.:* 507-232-6538 507-232-5114 ext. 181 *Fax:* 507-232-6538 *E-mail:* [utnpan@ruta.org](mailto:utnpan@ruta.org) [utnpan@info.net](mailto:utnpan@info.net) *Web page:* <http://www.ruta.org/> *Category:* 1. International *Notes:*

■ **SENACYT - Secretaría Nacional de Ciencia, Tecnología e Innovación de Panamá** *Mailing address:* Apartado Postal 7250, Zona 5 Panamá Panama *Other address:* Edificio 213 de la Antigua Base de Clayton Panamá Panama *Tel.:* 507-317-0014 507-317-0020 *Fax:* 507-317-0024 *E-mail:* [senacyt@senacyt.gob.pa](mailto:senacyt@senacyt.gob.pa) *Web page:* <http://www.senacyt.gob.pa/> *Category:* 2. Government *Notes:*

■ **SERPAJ - Servicio Paz y Justicia (Panama)** *Mailing address:* Calle 9ª, Río Abajo, casa 2203ª Panamá 7 Panamá *Other address:* *Tel.:* 507-224-0618 *Fax:* 507-224-0618 *E-mail:* [cusapin@hotmail.com](mailto:cusapin@hotmail.com) *Web page:* <http://www.serpajamericatina.org/> *Category:* 6. CSO *Notes:*

■ **SES - Servicio de Expertos Senior (Panama)** *Mailing address:* Cámara de Comercio e Industria Panameña-Alemana, Apartado 55-2537, Paitilla Panamá Ciudad Panama *Other address:* *Tel.:* 507-269-9358 *Fax:* 507-269-9359 *E-mail:* [lhkpanam@cablonda.net](mailto:lhkpanam@cablonda.net) *Web page:* <http://www.ses-bonn.de/> *Category:* 7. Consulting *Notes:*

■ **SINAPROC - Sistema Nacional de Protección Civil (Panama)** *Mailing address:* Apdo. Postal 6-7297, El Dorado Panamá Panama *Other address:* *Tel.:* 507-316-0080 *Fax:* 507-316-0049 *E-mail:* [divulgacion@sinaproc.gob.pa](mailto:divulgacion@sinaproc.gob.pa) *Web page:* <http://www.sinaproc.gob.pa/> *Category:* 2. Government *Notes:*

■ **Sindicato Nacional de la Micro Empresa (Panama, San Miguelito-Escuela de Gestion)** *Mailing address:* Via Domingo Diaz, Tierra Negra las 500-Local 214439 Panamá Panama *Other address:* *Tel.:* 507-267-3931 *Fax:* *E-mail:* *Web page:* *Category:* 6. CSO *Notes:*

■ **SIP - Sindicato de Industriales de Panamá** *Mailing address:* P.O. Box 6-4798, El Dorado Panamá 6 Panamá *Other address:* Avenida Ricardo J. Alfaro Panamá Panama *Tel.:* 507-230-0169 507-230-0169 ; 507-230-0341 *Fax:* 507-230-0805 *E-mail:* [sip@cablonda.net](mailto:sip@cablonda.net) *Web page:* <http://www.industriales.org/> *Category:* 6. CSO *Notes:*

■ **Sondear (Panama)** *Mailing address:* Panama *Other address:* *Tel.:* 507-260-2880 *Fax:* 507-279-0423 *E-mail:* [inspa@sinfo.net](mailto:inspa@sinfo.net) *Web page:* *Category:* 6. CSO *Notes:*

■ **SPIA - Sociedad Panameña de Ingenieros y Arquitectos (Panama)** *Mailing address:* Panamá Panama *Other address:* *Tel.:* 507-264-0749 *Fax:* 507-223-7265 *E-mail:* [spiawebmaster@spla-pma.org](mailto:spiawebmaster@spla-pma.org) *Web page:* <http://www.spia-pma.org/> *Category:* 3. Private sector *Notes:*

■ **STRI - Instituto Smithsonian de Investigaciones Tropicales (Panama)** *Mailing address:* Apartado 2072 Balboa Ciudad de Panamá Panama *Other address:* Ancón, Avenida Roosevelt, Tupper Building Balboa Ciudad de Panamá Panama *Tel.:* 507-212-8000 *Fax:* 507-212-8148 *E-mail:* [webmaster@stri.org](mailto:webmaster@stri.org) *Web page:* <http://www.stri.org/> *Category:* 6. CSO *Notes:* STRI - Smithsonian Tropical Research Institute

■ **Superintendencia de Bancos de la República de Panamá** *Mailing address:* Apartado 0832-2397 WTC Panamá Panama *Other address:* Ave.Samuel Lewis, Torre Hongkong Bank , Piso: 8, 9, 17 y 18 Panamá Panama *Tel.:* 507-206-7800 *Fax:* 507-206-7994 *E-mail:* [superintendencia@superbancos.gob.pa](mailto:superintendencia@superbancos.gob.pa) [rpublicas@superbancos.gob.pa](mailto:rpublicas@superbancos.gob.pa) *Web page:* <http://www.superbancos.gob.pa/> *Category:* 4. Finance *Notes:*

■ **Swisscontact (Panama) - Fundación Suiza de Cooperación para el Desarrollo Técnico** *Mailing address:* Calle Ricardo Arias, Torre Banco Aliado, Piso 6, Oficina 6-A Panamá Panama *Other address:* *Tel.:* 507-265-4477 *Fax:* 507-265-6049 *E-mail:* [proecopa@sinfo.net](mailto:proecopa@sinfo.net) *Web page:* <http://www.swisscontact.org/> *Category:* 6. CSO *Notes:* SEC - Program Senior Expert Corps

■ **TEF - Tribunal Electoral de Panamá (Panama)** *Mailing address:* Apdo. Postal 5281 Panamá 5 Panamá *Other address:* Avenida Ecuador y Justo Arosemena, Edificio Dirección Superior Panamá Panama *Tel.:* 507-227-0667 *Fax:* 507-225-4200 *E-mail:* [secretaria-general@tribunal-electoral.gob.pa](mailto:secretaria-general@tribunal-electoral.gob.pa) *Web page:* <http://www.tribunal-electoral.gob.pa/> *Category:* 2. Government *Notes:*

## ▶ Panama

■ **TNC - The Nature Conservancy (Panama)** *Mailing address:* Ciudad del Saber Panamá Panamá *Other address:* Tel.: 507-317-0299 Fax: 507-317-0340 *E-mail:* *Web page:* <http://www.nature.org/> *Category:* 6. CSO *Notes:*

■ **UAF - Unidad de Análisis Financiero (Panamá)** *Mailing address:* Consejo de Seguridad Pública y Defensa Nacional, Apartado 2843, Balboa, Ancón Panamá Panamá *Other address:* Consejo de Seguridad Pública y Defensa Nacional, Balboa, Ancón Ciudad de Panama Panamá *Tel.:* 507-211-0913 *Fax:* 507-211-0923 *E-mail:* *Web page:* <http://www.uaf.org.pa/> *Category:* 2. Government *Notes:*

■ **UAPME - Union Azuerence de la Pequeña y Mediana Empresa (Panama)** *Mailing address:* Ave. Julio Arjona Chitré Prov. de Herrera Panamá *Other address:* Tel.: 507-996-4436 Fax: 507-996-4436 *E-mail:* *Web page:* *Category:* 3. Private sector *Notes:*

■ **UNICEF (Panamá) - Fondo de las Naciones Unidas para la Infancia** [IM] *Mailing address:* Apartado 3667, Balboa Ancón Panamá Panamá *Other address:* Clayton, Ciudad del Saber, Ave. Morse Edif. 131 Ciudad de Panamá Panamá *Tel.:* 507-317-0257 507-301-7400 *Fax:* 507-317-0258 *E-mail:* [unicefpanama@unicef.org](mailto:unicefpanama@unicef.org) [tacro@unicef.org](mailto:tacro@unicef.org) *Web page:* <http://www.unicef.org/panama/> *Category:* 1. International *Notes:* Other *Web page:* <http://www.uniceflac.org/>, TACRO - UNICEF Regional Office for Latin America and The Caribbean

■ **Universidad Autónoma de Chiriquí (Panama)** *Mailing address:* Apdo. Postal 382 David Chiriquí Panamá *Other address:* El Cabrero David Chiriquí Panamá *Tel.:* 507-755-1114 *Fax:* 507-774-2679 *E-mail:* [unachi@chiriqui.com](mailto:unachi@chiriqui.com) *Web page:* <http://www.unachi.ac.pa> *Category:* 5. Training and Research *Notes:*

■ **Universidad de Panamá** *Mailing address:* Via Simón Bolívar, Corregimiento de Bella Vista, Urbanización El Cangrejo Panamá Panamá *Other address:* Tel.: 507-263-6133 *Fax:* 507-223-6618 *E-mail:* [upvip@ancon.up.ac.pa](mailto:upvip@ancon.up.ac.pa) *Web page:* <http://www.up.ac.pa/> *Category:* 5. Training and Research *Notes:*

■ **Universidad del Istmo (Panama)** *Mailing address:* Ave Justo Arosemena, entre Cl 40 y 41 Panamá Panamá *Other address:* Tel.: 507-227-8822 507-227-8826 *Fax:* 507-227-8827 507-227-8831 *E-mail:* *Web page:* <http://www.uistmo.edu/> *Category:* 5. Training and Research *Notes:*

■ **Universidad Especializada de Las Américas (Panama)** *Mailing address:* Apartado Postal "K" Balboa, Ancón Panamá Panamá *Other address:* Albrook Edificios 806 y 808 Ciudad de Panamá Panamá *Tel.:* 507-315-1024 *Fax:* 507-315-1068 *E-mail:* *Web page:* <http://www.udelas.ac.pa/> *Category:* 5. Training and Research *Notes:*

■ **Universidad Interamericana de Panamá** *Mailing address:* Via Cincuentenario y Calle 81, 31 Altos del Golf 9865 - Zona 9 Panamá *Other address:* Tel.: 507-226-1219 *Fax:* 507-226-8726 *E-mail:* *Web page:* *Category:* 5. Training and Research *Notes:*

■ **Universidad Interoamericana de Educación a Distancia de Panamá** *Mailing address:* Calle 38 Sur, Bella Vista Panamá Panamá *Other address:* Tel.: 507-227-2902 *Fax:* 507-227-5565 *E-mail:* [info@uniedpa.ac.pa](mailto:info@uniedpa.ac.pa) *Web page:* <http://www.uniedpa.ac.pa> *Category:* 5. Training and Research *Notes:*

■ **Universidad Latina (Panama)** *Mailing address:* Apartado 87-0887, Zona 7 Panamá Panamá *Other address:* Área Bancaria, Calle Ricardo Arias y Ave 3ra Sur Ciudad de Panamá Panamá *Tel.:* 507-206-0600 *Fax:* 507-213-8625 *E-mail:* [web@ns.ulat.ac.pa](mailto:web@ns.ulat.ac.pa) *Web page:* <http://www.ulat.ac.pa/> *Category:* 5. Training and Research *Notes:*

■ **Universidad Latinoamericana de Ciencia y Tecnología (Panama)** *Mailing address:* Apartado Postal 4366, Zona Panamá Panamá *Other address:* Via Espana, Calle 74e Antigua Entrada al Club de Golf de Panama Panamá Panamá *Tel.:* 507-224-5377 507-224-5677 *Fax:* 507-224-0318 *E-mail:* [webteam@ulacit.ac.pa](mailto:webteam@ulacit.ac.pa) *Web page:* <http://www.ulacit.ac.pa/> *Category:* 5. Training and Research *Notes:*

■ **Universidad Santa Maria La Antigua (Panama)** *Mailing address:* Edificio B Oficina 228 Panamá Panamá *Other address:* Tel.: 507-236-1311 507-236-1311 ext.179 *Fax:* *E-mail:* [aiasecmetropolis@hotmail.com](mailto:aiasecmetropolis@hotmail.com) [webmaster@usma.ac.pa](mailto:webmaster@usma.ac.pa) *Web page:* <http://www.usma.ac.pa/> *Category:* 5. Training and Research *Notes:* AIESEC

■ **Universidad Santa Maria La Antigua (Panama), PACME - Programa Asesor-Consultor en Microempresas** *Mailing address:* Apartado Postal 6-1696 El Dorado Panamá Panamá *Other address:* Direccion de Educacion Continuada y Extension, Edificio de Posgrado Oficina 217, Via Ricardo J. Alfaro Panamá Panamá *Tel.:* 507-236-1311 507-236-1868 *Fax:* 507-236-2116 *E-mail:* [pacme@canaa.usma.ac.pa](mailto:pacme@canaa.usma.ac.pa) [pjifetch@canaa.usma.ac.pa](mailto:pjifetch@canaa.usma.ac.pa) *Web page:* <http://www.usma.ac.pa/> *Category:* 5. Training and Research *Notes:*

■ **Universidad Tecnológica de Panamá** *Mailing address:* Apto. Postal 6-2894, El Dorado Panamá Panamá *Other address:* Av Manuel Espinosa Batistas Panamá Panamá *Tel.:* 507-263-8000 *Fax:* 507-264-9149 *E-mail:* [utp@utp.ac.pa](mailto:utp@utp.ac.pa) *Web page:* <http://www.utp.ac.pa/> *Category:* 5. Training and Research *Notes:*

## ▶ Panama

■ **UNMK - Unión Nacional de Mujeres Kunas (Panama)** *Mailing address:* Apartado 89-10063 Panamá Panama *Other address:* Calle 18 Avenida Central, Edificio 5-55 Primer Alto, Oficina No 2 Ciudad de Panama Panama *Tel.:* 507-224-1267 *Fax:* *E-mail:* *Web page:* *Category:* 6. CSO *Notes:*

---

■ **UNPYME - Unión Nacional de Pequeñas y Mediana Empresas (Panama)** *Mailing address:* Apartado Postal 6-10027, El Dorado Panamá Panama *Other address:* Llaons de Curundú, Local #1996B Panamá Panama *Tel.:* 507-232-5808 507-225-6040 ; 507-225-6050 *Fax:* 507-232-5818 507-225-4325 *E-mail:* [unpyme@sinfo.net](mailto:unpyme@sinfo.net) *Web page:* <http://www.unpyme.org/> *Category:* 3. Private sector *Notes:*

---

■ **UPMEC - Unión de la Pequeña y Mediana Empresa de Colón (Panama)** *Mailing address:* calle 9 Melendez Colon 1 Panama *Other address:* *Tel.:* 507-441-4496 507-441-1746 *Fax:* 507-441-3561 *E-mail:* *Web page:* *Category:* 3. Private sector *Notes:*

---

■ **USAID (Panama) - Agencia Internacional para el Desarrollo** [M] *Mailing address:* R.P. 5 Panamá Panama *Other address:* Edificio Plaza Regency, Segundo Piso, Via España Ciudad de Panamá Panama *Tel.:* 507-263-6011 *Fax:* 507-264-0104 *E-mail:* [webmaster@info.usaid.gov](mailto:webmaster@info.usaid.gov) *Web page:* <http://www.usaid.gov/> *Category:* 1. International *Notes:*

---

■ **Zona Libre De Colón (Panama)** *Mailing address:* Apartado 1118 Colón Panama *Other address:* Avenida Rosevelt Colón Panama *Tel.:* 507-441-5794 507-445-7580 *Fax:* 507-441-2661 *E-mail:* [zonalibre@zolicol.org](mailto:zonalibre@zolicol.org) *Web page:* <http://www.zonalibredecolon.com.pa/> *Category:* 3. Private sector *Notes:*

---