

DIRECTORY OF DEVELOPMENT ORGANIZATIONS

GUIDE TO INTERNATIONAL ORGANIZATIONS, GOVERNMENTS, PRIVATE SECTOR
DEVELOPMENT AGENCIES, CIVIL SOCIETY, UNIVERSITIES, GRANTMAKERS, BANKS,
MICROFINANCE INSTITUTIONS AND DEVELOPMENT CONSULTING FIRMS

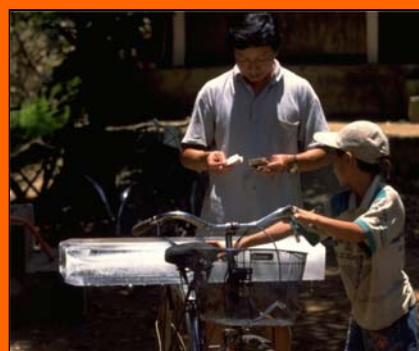
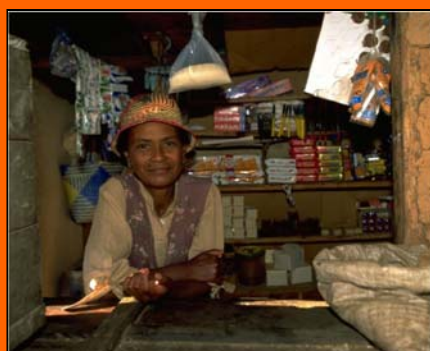
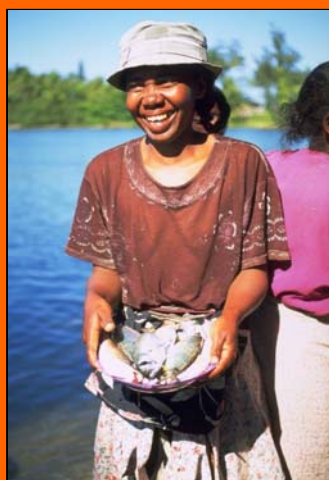

Introduction

Welcome to the directory of development organizations 2006, Volume IV: Latin America and the Caribbean

The directory of development organizations, listing 47.500 development organizations, has been prepared to facilitate international cooperation and knowledge sharing in development work, both among civil society organizations, research institutions, governments and the private sector.

The directory aims to promote interaction and active partnerships among key development organisations in civil society, including NGOs, trade unions, faith-based organizations, indigenous peoples movements, foundations and research centres. In creating opportunities for dialogue with governments and private sector, civil society organizations are helping to amplify the voices of the poorest people in the decisions that affect their lives, improve development effectiveness and sustainability and hold governments and policymakers publicly accountable.

In particular, the directory is intended to provide a comprehensive source of reference for development practitioners, researchers, donor employees, and policymakers who are committed to good governance, sustainable development and poverty reduction, through: the financial sector and microfinance, trade and business development services, rural development and appropriate technology, private sector development and policy reforms, legislation & rule of law and good governance, community development and social protection, gender equality and participation, environment and health, research, training and education.

As part of the collective effort to meet the Millennium Development Goals by 2015, the Year of Microcredit provided an opportunity for the international community to raise awareness about the importance of microfinance in eradicating poverty, and to enhance existing programmes that support sustainable, inclusive financial sectors worldwide. In essence, microfinance offers each day the possibility and hope to many poor people of improving - through their own efforts - their household economic welfare and well-being and enterprise stability and growth. Therefore, In this 2006 edition, microfinance actors and practitioner organizations have been marked by **[M]**, integrating microfinance support institutions and enabling environment into one directory.

This cutting-edge publication -- Seventh Edition -- will give you hundreds (thousands) of useful sites where you can find the statistics, reports, regulations, best practices and other key information you need...when you need it. This time-saving tool includes a country finder index and annotates each organization by category, so you'll know from the start whether an organization is worth visiting. Its Internet resources will point you in the direction of the best development resources available in each country on the World Wide Web today.

Please note:

- For easier referencing, the directory has been divided into 6 geographical sections: Africa, Asia and the Middle East, Europe, Latin America and the Caribbean, North America, and Oceania.
- For each of the regions contacts have been annotated by the following 9 categories: (1) international organizations; (2) government institutions; (3) private sector support organizations (including fairtrade); (4) finance institutions; (5) training and research centres; (6) civil society organizations; (7) development consulting firms (including references to job opportunities and vacancy announcements); (8) information providers (development newsletters/journals); and, (9) grantmakers.
- The directory can be used in a variety of ways... by researchers, consultants and other development practitioners searching for up-to-date institutional information for a particular country; by trainers using the directories as a reference tool for their training programmes; by organizations trying to identify possible project partners; by individuals looking to identify possible employers; by funders seeking grantees; by grantees in search of funders; or by organizations aiming at identifying those institutions, agencies and programmes which are dedicated to providing resources, products and services to their members.
- For an advanced search we recommend to download Adobe Reader's full version of 7.0 or higher and try the excellent search capabilities by using its "Search PDF Pane". All search results are shown on-the-fly in one pane and options for multiple-document searches do exist.
- New in this 2006 Edition: Create your own personal directory of development organizations. All files are now enabled for adding pointers and comments to the directory (Adobe Reader's full version of 7.0 or higher required).
- Please use the following e-mail address to communicate any comments or suggestions:
info@devdir.org.

DISCLAIMER

Copyright © 2000-2006 Directory of development organizations. This web site is maintained for information purposes only. The purpose of this web site is to provide free information and resources to the development community. All directories can be downloaded for free, at no cost. Users may download, copy and reprint information from the site for non-commercial purposes so long as the source is cited. However, you may not resell, redistribute or create derivative works from the materials on this web site without our express permission in writing. This web site is provided "as is". We use our best efforts to maintain this web site, but we can not be held responsible whatsoever for the contents and accuracy of the information listed on this site and reject any liability due to direct or indirect use of the informations featured on this site, its printed directories or the links to other web sites mentioned in the directories. The information in the directories is being provided as a service only and does not imply endorsement or approval of its content nor a comprehensive listing of all available organizations. The database is not exhaustive and there may be other relevant organizations in your country. All materials available at this website are copyright protected. All rights reserved.

Photos with bicycles on coverpage by Jim Holmes; All other photos by Adam Rogers/UNCDF.

Countryfinder: Guatemala

▶ Guatemala

■ **ABG - Asociación de Banqueros de Guatemala** *Mailing address:* Diagonal 6, 10-01 zona 10, Edificio Las Margaritas Torre II, Oficina 502 A Ciudad de Guatemala Guatemala *Other address:* *Tel.:* 502-2336-6080 *Fax:* 502-2336-6094 *E-mail:* abg@abg.org.gt *Web page:* <http://www.abg.org.gt/> *Category:* 4. Finance *Notes:*

■ **ACAD - Asesoría Centroamericana de Desarrollo (Guatemala)** *Mailing address:* Vía 2, 4-44 zona 4 oficina 203 Ciudad de Guatemala Guatemala *Other address:* *Tel.:* 502-2360-2366 502-2334-4754 *Fax:* 502-2360-2366 *E-mail:* *Web page:* *Category:* 7. Consulting *Notes:*

■ **Acción Ciudadana / Transparencia Guatemala (Guatemala)** *Mailing address:* Avenida La Reforma 12-01, Zona 10, Edificio Reforma Montúfar, Nivel 17 Ciudad de Guatemala 01010 Guatemala *Other address:* *Tel.:* 502-2331-7566 *Fax:* 502-2331-7576 *E-mail:* accionciudadana@accionciudadana.org.gt *Web page:* <http://www.accionciudadana.org.gt/> *Category:* 6. CSO *Notes:*

■ **ACCION Internacional (Guatemala)** [M] *Mailing address:* 13 ave. 5-06 Zona 1 Quetzaltenango Guatemala *Other address:* *Tel.:* 502-7761-2838 *Fax:* *E-mail:* *Web page:* <http://www.accion.org/> *Category:* 6. CSO *Notes:*

■ **ACDEC - Asociación Cristiana de Desarrollo Comunal (Guatemala)** *Mailing address:* 5 calle 14-08 zona 3 Quetzaltenango Guatemala *Other address:* *Tel.:* 502-7761-6763 *Fax:* *E-mail:* *Web page:* *Category:* 6. CSO *Notes:*

■ **ACODIN - Asociación Comunitaria de Desarrollo Integral (Guatemala)** *Mailing address:* 3 avenida 1-15 zona 3 San Cristóbal, Totonicapán Guatemala *Other address:* *Tel.:* 502-7737-4525 *Fax:* 502-7737-4525 *E-mail:* *Web page:* *Category:* 6. CSO *Notes:*

■ **ACOFEGUA - Asociación de Comerciantes de las Ferias de Guatemala** *Mailing address:* 12 calle-A 12-44, zona 1 Ciudad de Guatemala Guatemala *Other address:* *Tel.:* 502-2232-6947 *Fax:* *E-mail:* *Web page:* *Category:* 3. Private sector *Notes:*

■ **ACSLCS - Asociación Coordinadora de Sectores de lucha contra el SIDA (Guatemala)** *Mailing address:* 6 avenida 1-73 zona 1 Ciudad de Guatemala Guatemala *Other address:* *Tel.:* 502-2220-5237 *Fax:* 502-2220-5237 *E-mail:* acslcs@intelnet.net.gt *Web page:* *Category:* 6. CSO *Notes:*

■ **ACT - Asociación de Cooperación Técnica / FUNDEA - Fundación para el Desarrollo Empresarial y Agrícola (Guatemala)** [M] *Mailing address:* 12 Calle 1 - 25, Zona 10, Edificio Géminis 10, Torre Sur, 15 nivel, Of. 15-06 Ciudad de Guatemala Guatemala *Other address:* *Tel.:* 502-2335-2846 *Fax:* 502-2335-2847 502-2360-5002 *E-mail:* fundea@intelnet.net.gt fundea@c.net.gt *Web page:* *Category:* 6. CSO *Notes:*

■ **ACTCH - Asociación de Cooperación Técnica de Chimaltenango (Guatemala)** *Mailing address:* 1ª. calle 6-110, zona 1 Chimaltenango Guatemala *Other address:* *Tel.:* 502-7839-5464 *Fax:* 502-7839-5464 *E-mail:* adam@intelnetdetelgua.com.gt *Web page:* *Category:* 6. CSO *Notes:*

■ **ActionAid Internacional (Guatemala)** [M] *Mailing address:* 11 Avenida 15-13, Zona 10 Ciudad de Guatemala Guatemala *Other address:* *Tel.:* 502-2366-2588 *Fax:* 502-2366-2592 *E-mail:* aalacreg@actionaidlac.org *Web page:* <http://www.actionaid.org/> *Category:* 6. CSO *Notes:*

■ **ActionAid Internacional (Guatemala)** [M] *Mailing address:* 20 calle 15-29, zona 13 Ciudad de Guatemala Guatemala *Other address:* *Tel.:* 502-2360-3402 *Fax:* 502-2360-3392 *E-mail:* guatemala@actionaid.org.gt *Web page:* <http://www.actionaid.org/> *Category:* 6. CSO *Notes:*

■ **ACTS - Asociación de Cooperación Técnica de Sololá (Guatemala)** *Mailing address:* 14 calle 5 avenida esquina zona 1 Sololá Guatemala *Other address:* *Tel.:* 502-7762-3757 *Fax:* *E-mail:* *Web page:* *Category:* 6. CSO *Notes:*

■ **ADAPD - Asociación de Asesoría a Proyectos de Desarrollo (Guatemala)** *Mailing address:* 2 calle 2-36 zona 1 Chimaltenango Guatemala *Other address:* *Tel.:* 502-7839-1293 *Fax:* 502-7839-1293 *E-mail:* *Web page:* *Category:* 7. Consulting *Notes:*

■ **ADCI - Asociación de Desarrollo Comunitario Indigenista Occidental de Guatemala** [M] *Mailing address:* 9ª. Avenida 4-28 zona 3, Plaza Tilo, 3er. Nivel Totonicapán Guatemala *Other address:* *Tel.:* 502-7766-3873 *Fax:* 502-7766-3873 *E-mail:* *Web page:* *Category:* 6. CSO *Notes:*

■ **ADEC - Asociación de Exportadores de Café (Guatemala)** *Mailing address:* 11 calle 5-66 zona 9 Edificio Tivoli Oficina 33 Ciudad de Guatemala Guatemala *Other address:* *Tel.:* 502-2331-0734 *Fax:* 502-2334-0263 *E-mail:* adec@intelnet.net.gt *Web page:* *Category:* 3. Private sector *Notes:*

■ **ADECOGUA - Asociación para el Desarrollo de la Comunidad Guatemalteca** *Mailing address:* 1 calle 2-82 zona 1 Chimaltenango Guatemala *Other address:* *Tel.:* 502-7839-1043 *Fax:* *E-mail:* *Web page:* *Category:* 6. CSO *Notes:*

▶ Guatemala

- **ADEI - Asociación de Desarrollo Educativo Integral (Guatemala)** *Mailing address:* 3era. Avenida 8-37, Zona 9 Ciudad de Guatemala Guatemala *Other address:* *Tel.:* 502-2286-3348 *Fax:* 502-2339-1780 *E-mail:* ajuatemala@intelnet.com *Web page:* <http://www.adei.org.gt/> *Category:* 5. Training and Research *Notes:*
-
- **ADEL (Guatemala, Huehuetenango) - Agencias de Desarrollo Económico Local, ADESCOHUE** *Mailing address:* 2a Calle 0-42 Zona 1 Huehuetenango Guatemala *Other address:* *Tel.:* 502-7764-7825 *Fax:* 502-7764-7570 *E-mail:* asdeco@quetzal.net *Web page:* <http://www.ilsleda.com/> *Category:* 6. CSO *Notes:*
-
- **ADEL (Guatemala, Ixcán) - Agencias de Desarrollo Económico Local** *Mailing address:* Edificio Los Claveles N. 1 Playa Grande, Ixcán Guatemala *Other address:* *Tel.:* 502-7951-3313 *Fax:* 502-7951-3314 *E-mail:* *Web page:* <http://www.ilsleda.com/> *Category:* 6. CSO *Notes:*
-
- **ADEL (Guatemala, Ixil) - Agencias de Desarrollo Económico Local** *Mailing address:* Barrio Xolacul Nebaj Quiché Guatemala *Other address:* *Tel.:* 502-7755-1053 *Fax:* 502-7755-1053 *E-mail:* *Web page:* <http://www.ilsleda.com/> *Category:* 6. CSO *Notes:*
-
- **ADEPAC - Asociación del Desarrollo para América Central (Guatemala)** *Mailing address:* 18 avenida 8-13 zona 11, Colonia Miraflores Guatemala Guatemala *Other address:* *Tel.:* 502-2472-3577 *Fax:* 502-2472-3577 *E-mail:* adepacbase@guate.net *Web page:* *Category:* 6. CSO *Notes:*
-
- **ADEPH - Asociación Desarrollo del Potencial Humano (Guatemala)** [M] *Mailing address:* 14 Av. A 0 - 82, Zona 1 Quetzaltenango Guatemala *Other address:* *Tel.:* 502-7763-1941 *Fax:* 502-7763-1229 *E-mail:* adeph@terra.com.gt *Web page:* *Category:* 6. CSO *Notes:*
-
- **ADERSO - Asociación para el Desarrollo Rural del Departamento de Sololá (Guatemala)** *Mailing address:* Aldea Xejuyup via Santo Tomás, Santo Tomás La Unión Suchitepéquez Guatemala *Other address:* *Tel.:* 502-7872-8107 *Fax:* 502-7872-8107 *E-mail:* *Web page:* *Category:* 6. CSO *Notes:*
-
- **ADESCO - Asociación para el Desarrollo Comunitario (Guatemala)** *Mailing address:* 3 Av. 5-58, Zona 1 Ciudad de Guatemala Guatemala *Other address:* *Tel.:* 502-2442-3703 *Fax:* *E-mail:* *Web page:* *Category:* 6. CSO *Notes:*
-
- **ADI - Asociación de Desarrollo Integral (Guatemala)** *Mailing address:* 5 calle 2-80 zona 4, Coatepeque Quetzaltenango Guatemala *Other address:* *Tel.:* 502-7775-1327 *Fax:* 502-7775-1327 *E-mail:* *Web page:* *Category:* 6. CSO *Notes:*
-
- **ADICSE - Asociación para el Desarrollo Cultural, Social y Económico (Guatemala)** [M] *Mailing address:* Caserío Central, Aldea Chaquijya Sololá Guatemala *Other address:* *Tel.:* 502-7767-5741 *Fax:* 502-7767-5741 *E-mail:* *Web page:* *Category:* 6. CSO *Notes:*
-
- **ADIPO - Asociación de Desarrollo Integral para el Occidente (Guatemala)** *Mailing address:* 8 calle C. 8-69 zona 2 San Marcos Guatemala *Other address:* *Tel.:* 502-7760-1915 *Fax:* 502-7760-2143 *E-mail:* *Web page:* *Category:* 6. CSO *Notes:*
-
- **ADJC - Alianza para el Desarrollo Juvenil Comunitario / Save the Children Guatemala** [M] *Mailing address:* Apartado Postal 2903 Ciudad de Guatemala Guatemala *Other address:* *Tel.:* 502-2442-5070 *Fax:* 502-2442-5097 *E-mail:* adejucsc@guate.net.gt savechildren@intelnet.net.gt adejucsc@terra.com.gt *Web page:* <http://www.savethechildren.net/> *Category:* 6. CSO *Notes:* Other Web page: www.savethechildren.net/guatemala
-
- **ADP - Asociación de Amigos del Desarrollo y la Paz (Guatemala)** *Mailing address:* 4 calle 1-70 zona 3 Cobán, Alta Verapaz Guatemala *Other address:* *Tel.:* 502-7952-1623 *Fax:* 502-7952-1623 *E-mail:* *Web page:* *Category:* 6. CSO *Notes:*
-
- **AECI (Guatemala) - Agencia Española de Cooperación Internacional** *Mailing address:* 6a Calle 6-48, Zona 9 Ciudad de Guatemala Guatemala *Other address:* *Tel.:* 502-2379-3540 *Fax:* 502-2379-3538 *E-mail:* aeci@guate.net *Web page:* <http://www.aeci.es/> *Category:* 1. International *Notes:*
-
- **AECI (Guatemala) - Agencia Española de Cooperación Internacional, CIF - Centro Iberoamericano de Formación** *Mailing address:* Antiguo Convento de la Compañía de Jesús, 6ª Avda. Norte. entre 3ª y 4ª calle La Antigua Guatemala *Other address:* *Tel.:* 502-7832-1276 *Fax:* 502-7832-1280 *E-mail:* aeci@cifantigua.org.gt *Web page:* <http://www.aeci.es/> *Category:* 5. Training and Research *Notes:* Other Web page: <http://www.cifantigua.org/>
-
- **AGEXPRONT - Gremial de Exportadores de Productos No Tradicionales (Guatemala)** *Mailing address:* 15 Avenida 14-72 Zona 13 Ciudad de Guatemala Guatemala *Other address:* Edif. C mara de Industria, Ruta 6, 9-21, Zona 4 Ciudad de Guatemala 01004 Guatemala *Tel.:* 502-2362-2002 502-2231-5947 ; 502-2234-6872 *Fax:* 502-2362-1950 502-2232-3590 *E-mail:* info@agexpront.org.gt *Web page:* <http://www.agexpront.org.gt/> *Category:* 3. Private sector *Notes:*

▶ Guatemala

■ **AGG - Asociación de Gerentes de Guatemala (Guatemala)** *Mailing address:* 6 Ave. 1-36, Zona 14 Ciudad de Guatemala 01014 Guatemala *Other address:* *Tel.:* 502-2232-9332 502-2232-9333 to 36 *Fax:* 502-2232-9342 *E-mail:* info@agg.org.gt *Web page:* <http://www.agg.org.gt/> *Category:* 3. Private sector *Notes:*

■ **AGIP - Asociación Guatemalteca de Investigadores de Presupuesto (Guatemala)** *Mailing address:* Ministerio de Finanzas Públicas, 21 calle y 8a. Avenida zona 1 Ciudad de Guatemala Guatemala *Other address:* *Tel.:* 502-2238-4434 *Fax:* 502-2238-4212 *E-mail:* agip@agip.org.gt *Web page:* <http://www.agip.org.gt/> *Category:* 2. Government *Notes:*

■ **AGMM - Asociación Guatemalteca de Mujeres Médicas (Guatemala)** *Mailing address:* 14 avenida 18-32 zona 11, Col. Villas La Joya Ciudad de Guatemala Guatemala *Other address:* *Tel.:* 502-2299-7921 *Fax:* 502-2473-1468 *E-mail:* agmm@intelnet.com *Web page:* *Category:* 6. CSO *Notes:*

■ **AGREL - Asociación Guatemalteca de Rehabilitación de Lisiados (Guatemala)** *Mailing address:* 6a Avenida A No. 36-01, zona 11 Guatemala City Guatemala *Other address:* *Tel.:* 502-2476-2365 *Fax:* 502-2442-2067 *E-mail:* agrel@itelgua.com *Web page:* <http://www.goodwill.org/> *Category:* 6. CSO *Notes:*

■ **AGUDESA - Asociación Guatemalteca para el Desarrollo (Guatemala)** [M] *Mailing address:* 1a. Ave. 2-36 zona 2 Chimaltenango Guatemala *Other address:* *Tel.:* 502-7839-2307 *Fax:* 502-7839-5847 *E-mail:* agudeza@itelgua.com sabinochan@intelnet.net.gt *Web page:* *Category:* 6. CSO *Notes:*

■ **Aldeas Infantiles SOS (Guatemala)** *Mailing address:* 9 Calle 1-96, Zona 3 de Mixco/Colonia el Rosario Ciudad de Guatemala Guatemala *Other address:* *Tel.:* 502-2434-3008 *Fax:* 502-2434-3011 *E-mail:* *Web page:* <http://www.sos-childrensvillages.org/> *Category:* 6. CSO *Notes:*

■ **Alfaltit Internacional (Guatemala)** *Mailing address:* 1 Avenida 8-65, Zona 1, Mazatenango, Suchitepéquez Guatemala *Other address:* *Tel.:* 502-5390-5440 *Fax:* 502-7872-5945 *E-mail:* guatemala@alfalit.org *Web page:* <http://www.alfalit.org/> *Category:* 6. CSO *Notes:*

■ **Alianza para un Mundo Justo (Guatemala)** *Mailing address:* Aparto Postal 041 Santa Elena, El Peten Guatemala *Other address:* *Tel.:* 502-7926-0722 *Fax:* *E-mail:* mundojusto@itelgua.com *Web page:* <http://www.justworld.org.uk/> *Category:* 6. CSO *Notes:*

■ **AMCHAM (Guatemala) - Cámara Americana de Comercio de Guatemala** *Mailing address:* 5 Av. 5-55, zona 14, Torre 1, Nivel 5, Europlaza Ciudad de Guatemala 01014 Guatemala *Other address:* *Tel.:* 502-2333-3899 *Fax:* 502-2368-3536 *E-mail:* trade@guatemalanamcham.com *Web page:* <http://www.amchanguate.com/> *Category:* 3. Private sector *Notes:*

■ **AMEU - Asociación Maya de Estudiantes Universitarios (Guatemala)** *Mailing address:* Guatemala *Other address:* *Tel.:* *Fax:* *E-mail:* ameu@ameu.org.gt *Web page:* <http://www.ameu.org.gt/> *Category:* 5. Training and Research *Notes:*

■ **ANACAFÉ - Asociación Nacional del Café (Guatemala)** *Mailing address:* 5ª. Calle 0-50 zona 14 Ciudad de Guatemala 01014 Guatemala *Other address:* *Tel.:* 502-2421-3700 *Fax:* 502-2337-3720 *E-mail:* guatemalancoffee@anacafe.org info@email.anacafe.org *Web page:* <http://www.anacafe.org/> *Category:* 3. Private sector *Notes:*

■ **ANAM - Asociación Nacional de Municipalidades de la República de Guatemala** *Mailing address:* 8 calle 1-66 zona 9 tercer nivel Edificio INFOM Ciudad de Guatemala Guatemala *Other address:* *Tel.:* 502-2440-5571 502-2360-3815 *Fax:* 502-2440-5479 *E-mail:* anam@infovia.com.gt *Web page:* *Category:* 2. Government *Notes:*

■ **ANDAR - Asociación Nacional de Artesanos de Guatemala** *Mailing address:* 11 Calle 11-54, Zona 1 Guatemala Ciudad Guatemala *Other address:* *Tel.:* 502-2238-0125 *Fax:* 502-2232-5667 *E-mail:* *Web page:* *Category:* 3. Private sector *Notes:*

■ **APROFAM - Asociación Pro-Bienestar de la Familia de Guatemala** *Mailing address:* Apartado Postal 1004 Guatemala Ciudad Guatemala *Other address:* 9a Calle 0-57, Zona 1 Guatemala Ciudad Guatemala *Tel.:* 502-2230-5488 *Fax:* 502-2251-4017 *E-mail:* info@aprofam.org.gt *Web page:* <http://www.aprofam.org.gt/> *Category:* 5. Training and Research *Notes:*

■ **APROSEC - Asociación de Proyectos y Servicios Comunitarios (Guatemala)** *Mailing address:* 18 calle 2-75 zona 1, Edificio Vasco 4to. nivel oficina 404 Guatemala Guatemala *Other address:* *Tel.:* 502-2238-0997 *Fax:* 502-2238-0997 *E-mail:* *Web page:* *Category:* 6. CSO *Notes:*

■ **Áreas Marginales - Asociación de Estudios de Áreas Marginales (Guatemala)** *Mailing address:* 2 Calle 7-39, Ciudad del Sol Villa Nueva Guatemala *Other address:* *Tel.:* 502-7931-1756 *Fax:* *E-mail:* *Web page:* *Category:* 6. CSO *Notes:*

▶ Guatemala

- **ARMSA - Asociación para la Recuperación, Manejo y Saneamiento Ambiental (Guatemala)** *Mailing address:* Ciudad de Guatemala Guatemala *Other address:* *Tel.:* 502-2256-4117 *Fax:* 502-2256-4116 *E-mail:* armsa@rds.org.gt *Web page:* *Category:* 6. CSO *Notes:*
-
- **ARROZGUA - Asociación Guatemalteca del Arroz (Guatemala)** *Mailing address:* 36 Avenida 1-25 Zona 7 Colonia Toledo Guatemala *Other address:* *Tel.:* 502-5298-0526 *Fax:* 502-2439-4031 *E-mail:* convenio@arroz.com.gt *Web page:* <http://www.arroz.com.gt/> *Category:* 3. Private sector *Notes:*
-
- **ASADI - Asociación para la Autogestion del Desarrollo Integral (Guatemala)** *Mailing address:* 3 calle 1-20 zona 9 Guatemala Guatemala *Other address:* *Tel.:* 502-2331-8019 502-2332-2151 *Fax:* 502-2331-8019 *E-mail:* *Web page:* *Category:* 6. CSO *Notes:*
-
- **ASDESARROLLO - Asociación Civil Guatemalteca para el Desarrollo Integral (Guatemala)** [M] *Mailing address:* 5ª. Avenida 6-73, zona 1 Retalhuleu Guatemala *Other address:* *Tel.:* 502-7771-3688 *Fax:* 502-7771-3259 *E-mail:* asdesarrollo@hotmail.com *Web page:* *Category:* 6. CSO *Notes:*
-
- **ASDI - Agencia Sueca de Cooperación Internacional para el Desarrollo (Guatemala)** [M] *Mailing address:* Embajada de Suecia, Apartado Postal 966-A Ciudad de Guatemala Guatemala *Other address:* 8a. Avenida 15-07 zona 10 Ciudad de Guatemala Guatemala *Tel.:* 502-2384-7300 *Fax:* 502-2384-7350 *E-mail:* ambassaden.guatemala@foreign.ministry.se *Web page:* <http://www.sida.se/> *Category:* 1. International *Notes:* Other Web page: <http://www.embajadasuecia.org.gt/>
-
- **ASECSA - Asociación de Servicios Comunitarios de Salud (Guatemala)** *Mailing address:* 6ª. Calle 4-70, zona 1 5ª A los Aposentos 1 Chimaltenango Guatemala *Other address:* *Tel.:* 502-7839-5850 *Fax:* 502-7839-5853 *E-mail:* asecsa@guate.net *Web page:* *Category:* 6. CSO *Notes:*
-
- **ASEDEC - Asociación de Servicios para el Desarrollo Comunal (Guatemala)** *Mailing address:* Cantón Pasac #1 casa A-24 Cantel, Quetzaltenango Guatemala *Other address:* *Tel.:* *Fax:* *E-mail:* *Web page:* *Category:* 6. CSO *Notes:*
-
- **ASEDECO - Asociación de Desarrollo Comunitario (Guatemala)** *Mailing address:* 5a. Avenida 11-08 Zona Unica Chichicastenango El Quiche Guatemala *Other address:* *Tel.:* 502-7756-1392 *Fax:* 502-7756-1392 *E-mail:* asdeco@intelnet.net.gt *Web page:* *Category:* 6. CSO *Notes:*
-
- **ASELDERGUA - Asociación para el Desarrollo Rural de Guatemala** *Mailing address:* 9 avenida 11-24 oficina D, zona 1 Guatemala Guatemala *Other address:* *Tel.:* 502-2238-2627 *Fax:* 502-2238-2627 *E-mail:* *Web page:* *Category:* 6. CSO *Notes:*
-
- **ASI - Asociación de Salud Integral (Guatemala)** *Mailing address:* 1a Avenida 11-19, Zona 1 Ciudad de Guatemala Guatemala *Other address:* *Tel.:* 502-2220-8509 *Fax:* 502-2251-6531 *E-mail:* asiagpcs@intelnet.net.gt *Web page:* *Category:* 6. CSO *Notes:*
-
- **ASIDE - Asociación Indigenista de Evangelización de Guatemala** [M] *Mailing address:* 3ª. Avenida 3-42, zona 9 Ciudad de Guatemala Guatemala *Other address:* *Tel.:* 502-2361-8703 *Fax:* 502-2360-3879 *E-mail:* asidessi@intelnet.net.gt *Web page:* *Category:* 6. CSO *Notes:*
-
- **ASIES - Asociación de Investigación y Estudios Sociales (Guatemala)** *Mailing address:* Apartado Postal 1005A Ciudad de Guatemala Guatemala *Other address:* 10a. Calle 7-48, zona 9 Ciudad de Guatemala Guatemala *Tel.:* 502-2334-7178 502-2334-7179 *Fax:* 502-2360-2259 *E-mail:* asies@asies.org.gt *Web page:* <http://www.asies.org.gt/> *Category:* 5. Training and Research *Notes:*
-
- **ASINDES - Asociación de Entidades de Desarrollo y de Servicio no Gubernamentales de Guatemala** *Mailing address:* Apdo. 504-A Ciudad de Guatemala 01909 Guatemala *Other address:* 4ª Avenida "A" 7-70, Zona 10 Ciudad de Guatemala 01010 Guatemala *Tel.:* 502-2231-9931 502-2361-9841 ; 502-2332-1828 *Fax:* 502-2361-9831 *E-mail:* asindes@concyt.gob.gt *Web page:* *Category:* 6. CSO *Notes:*
-
- **Asociación Ajb'atz' Enlace Quiché (Guatemala)** *Mailing address:* 5a. Calle 3-42, zona 5 Santa Cruz del Quiché, El Quiché Guatemala *Other address:* *Tel.:* 502-7755-0810 *Fax:* 502-7755-4801 *E-mail:* webmaster@enlacequiche.org.gt *Web page:* <http://www.enlacequiche.org.gt/> *Category:* 5. Training and Research *Notes:*
-
- **Asociación Ak' Tenamit (Guatemala)** *Mailing address:* Aldea Barra de Lámpara Livingston, Izabal Guatemala *Other address:* *Tel.:* 502-7908-4358 *Fax:* 502-7908-3392 *E-mail:* info@aktenamit.org *Web page:* <http://www.aktenamit.org/> *Category:* 6. CSO *Notes:*
-
- **Asociación Centro Cultural y Artesanal Pop Atziak (Guatemala)** *Mailing address:* 17 Calle 10-63 Zona 1 Guatemala Guatemala *Other address:* *Tel.:* 502-2251-8288 *Fax:* *E-mail:* popatzia@infovia.com.gt *Web page:* *Category:* 6. CSO *Notes:*
-
- **Asociación Civil Yun O´Ax (Guatemala)** *Mailing address:* 8ª. Calle 16 - 23, Zona 1, Barrio las Flores Quetzaltenango Guatemala *Other address:* *Tel.:* 502-7765-3707 *Fax:* 502-7765-6707 *E-mail:* yunqax@terra.com *Web page:* *Category:* 6. CSO *Notes:*

▶ Guatemala

- **Asociación Cultural Maya Q'eqchi' Aj Awinel (Guatemala)** *Mailing address:* Apartado Postal 18003 / 4ª. Av. 6-64 zona 1 El Estor, Izabal Guatemala *Other address:* *Tel.:* 502-7949-7607 502-7949-7120 *Fax:* *E-mail:* telecomunitario@intelnet.com.gu aj_awinel@hotmail.com *Web page:* <http://www.asociacionajawinel.org.gt/> *Category:* 6. CSO *Notes:*
-
- **Asociación de Amigos del País (Guatemala)** *Mailing address:* Apdo. 291 Ciudad de Guatemala Guatemala *Other address:* Leonel Toriello Nájera, 6a. avenida A 10-38, Zona 9 Ciudad de Guatemala Guatemala *Tel.:* 502-2332-1190 502-2332-5383 ; 502-2331-6002; 502-2331-6176 *Fax:* 502-2332-2438 *E-mail:* *Web page:* *Category:* 6. CSO *Notes:*
-
- **Asociación de Salud y Desarrollo Rxiin Tnamet (Guatemala)** *Mailing address:* Cantón Xechivoy Santiago Atitlán, Sololá Guatemala *Other address:* *Tel.:* 502-2721-7246 *Fax:* 502-2721-7245 *E-mail:* rxlin@guate.net.gt *Web page:* *Category:* 6. CSO *Notes:*
-
- **Asociación Gente Nueva (Guatemala)** *Mailing address:* 1 avenida 9-33 zona 1 Ciudad de Guatemala Guatemala *Other address:* *Tel.:* 502-2253-9150 *Fax:* 502-2232-1882 *E-mail:* gnueva@itelqua.com *Web page:* *Category:* 6. CSO *Notes:*
-
- **Asociación Gente Positiva (Guatemala)** *Mailing address:* 6a. Avenida 1-73, Zona 1 C.P. 01001 Ciudad de Guatemala Guatemala *Other address:* *Tel.:* 502-2250-1033 *Fax:* 502-2220-4998 *E-mail:* info@gentepositiva.org.gt *Web page:* <http://www.gentepositiva.org.gt/> *Category:* 6. CSO *Notes:*
-
- **Asociación IDEAS (Guatemala)** *Mailing address:* 31 calle 19-22 zona 12 Guatemala Guatemala *Other address:* *Tel.:* 502-2476-0309 502-2476-1319 *Fax:* 502-2476-1319 *E-mail:* ideas@guate.net *Web page:* *Category:* 6. CSO *Notes:*
-
- **Asociación laCuerda (Guatemala)** *Mailing address:* 6a. Ave. 4-70 Zona 2, Condominio Morazán, Apto. 2-C Guatemala 01002 Guatemala *Other address:* *Tel.:* 502-2220-1380 *Fax:* 502-2220-1380 *E-mail:* lacuerda@intelnet.net.gt *Web page:* http://www.geocities.com/lacuerda_gt/ *Category:* 6. CSO *Notes:*
-
- **Asociación Nuevo Amanecer (Guatemala)** *Mailing address:* Guatemala *Other address:* *Tel.:* 502-2474-2295 502-2474-0725 *Fax:* 502-2474-2296 *E-mail:* *Web page:* *Category:* 6. CSO *Notes:*
-
- **Asociación para el Desarrollo Raiz (Guatemala)** [TM] *Mailing address:* 11 Calle 0-65 zona 10, Edificio Vizcaya, 4to. Nivel Ciudad de Guatemala Guatemala *Other address:* *Tel.:* *Fax:* *E-mail:* *Web page:* *Category:* 6. CSO *Notes:*
-
- **Asociación Patronato Vivamos Mejor (Guatemala)** [TM] *Mailing address:* Calle de los Salpores 0 - 83 Zona 3, Barrio Jucanyá, Panajachel Sololá Guatemala *Other address:* *Tel.:* 502-7762-1093 *Fax:* 502-7762-2080 *E-mail:* vivamosmejor@guate.net *Web page:* <http://www.vivamosmejor.ch/> *Category:* 6. CSO *Notes:*
-
- **Asociación SHARE - Self-Help and Resource Exchange (Guatemala)** [TM] *Mailing address:* 5ta avenida 16-28, Zona 10 Ciudad de Guatemala 01010 Guatemala *Other address:* *Tel.:* 502-2366-2184 *Fax:* 502-2333-5250 *E-mail:* info@shareguatemala.org share@guate.net *Web page:* <http://www.shareguatemala.org/> *Category:* 6. CSO *Notes:*
-
- **Asociación Unidos por Amor (Guatemala)** *Mailing address:* Mercado La Venezuela, Zona 12 Guatemala Guatemala *Other address:* *Tel.:* 502-2288-0026 *Fax:* 502-2288-0026 *E-mail:* *Web page:* *Category:* 6. CSO *Notes:*
-
- **ASOCOINDI - Asociación Cooperación Indígena para el Desarrollo Integral (Guatemala)** *Mailing address:* 2 calle 6-03 zona 2, Barrio El Calvario Sololá Guatemala *Other address:* *Tel.:* 502-7762-3673 *Fax:* 502-7762-3673 *E-mail:* *Web page:* *Category:* 6. CSO *Notes:*
-
- **ASODESPT Central - Asociación Desarrollo para Todos (Guatemala)** *Mailing address:* 7A. Ave. 3-26, Zona 1 Ciudad de Guatemala Guatemala *Other address:* *Tel.:* 502-2230-2226 502-2251-5133 ; 502-2230-0880 *Fax:* 502-2251-5683 *E-mail:* *Web page:* *Category:* 6. CSO *Notes:*
-
- **ASODESPT Chiquimula - Asociación Desarrollo para Todos (Guatemala)** *Mailing address:* 9a Avenida 3-50, Zona 1 Chiquimula Guatemala *Other address:* *Tel.:* 502-7942-0790 *Fax:* *E-mail:* *Web page:* *Category:* 6. CSO *Notes:*
-
- **ASODESPT El Progreso - Asociación Desarrollo para Todos (Guatemala)** *Mailing address:* 4 Calle 14-82, Zona 2 Zacapa Guatemala *Other address:* *Tel.:* 502-7941-0038 *Fax:* *E-mail:* *Web page:* *Category:* 6. CSO *Notes:*

▶ Guatemala

■ **ASOINDE - Asociación Integral de Desarrollo de Guatemala** *Mailing address:* 2 avenida 2-77 zona 2 Chimaltenango Guatemala *Other address:* *Tel.:* 502-7839-2508 *Fax:* *E-mail:* *Web page:* *Category:* 6. CSO *Notes:*

■ **ASOMUGAGUA - Asociación de Mujeres Garifunas Guatemaltecas (Guatemala)** *Mailing address:* 6ta. Avenida, 1ra. Calle Puerto Barrios, Izabal Guatemala *Other address:* *Tel.:* 502-7948-1576 *Fax:* 502-7948-6498 *E-mail:* asatuye@infovia.com.gt *Web page:* *Category:* 6. CSO *Notes:*

■ **ASPADG - Asociación de Servicios para el Desarrollo de Guatemala** *Mailing address:* 7 calle 5-13 zona 1, Villa de Chiantla Huehuetenango Guatemala *Other address:* *Tel.:* 502-2238-2627 *Fax:* 502-2238-4306 *E-mail:* *Web page:* *Category:* 6. CSO *Notes:*

■ **ASPECAGUA - Asociación Pequeños Caficultores de Guatemala** [M] *Mailing address:* Ruta 5, 7-87 zona 4 Ciudad de Guatemala Guatemala *Other address:* *Tel.:* 502-2360-1305 *Fax:* 502-2332-6461 *E-mail:* aspecagua@hotmail.com *Web page:* *Category:* 3. Private sector *Notes:*

■ **ATI - Asociación Toto Integrado (Guatemala)** *Mailing address:* 2 calle 10-25 zona 2 Totonicapán Guatemala *Other address:* *Tel.:* 502-7766-1108 *Fax:* 502-7766-1108 *E-mail:* *Web page:* *Category:* 6. CSO *Notes:*

■ **AVA - Asociación Mujer Vamos Adelante (Guatemala)** *Mailing address:* 8 calle 3-18 zona 1 segundo nivel oficina D Edificio Packard Guatemala Guatemala *Other address:* *Tel.:* 502-2251-0293 *Fax:* 502-2251-0293 *E-mail:* *Web page:* *Category:* 6. CSO *Notes:*

■ **AVANCSO - Asociación para el Avance de las Ciencias Sociales de Guatemala** *Mailing address:* 6a. Avenida 2-30 Zona 1 Ciudad de Guatemala 010001 Guatemala *Other address:* *Tel.:* 502-2232-5651 502-2232-4947 *Fax:* 502-2232-5841 *E-mail:* avancso@ns.concyt.gob.gt avancso@nicarao.apc.org *Web page:* <http://nicarao.org.ni/avancso.htm> *Category:* 5. Training and Research *Notes:*

■ **AYNLA Quiché - Asociación Ayúdense y Nosotros les Ayudaremos (Guatemala)** [M] *Mailing address:* 9ª. Av. 7 - 31, Zona 3 Santa Cruz de El Quiché Guatemala *Other address:* *Tel.:* 502-7755-2602 *Fax:* 502-7755-2602 *E-mail:* aynla@intelnet.net.gt quiche@intelnet.net.gt *Web page:* *Category:* 6. CSO *Notes:* Asociación Chito Iwib´ Xukuje´ Ri Uj Quixkat O´ O´

■ **AYNLA Sololá - Asociación Ayúdense y Nosotros les Ayudaremos (Guatemala)** [M] *Mailing address:* 8ª. Avenida 9-23, zona 2, tercer nivel, Edificio Javier Sololá Guatemala *Other address:* *Tel.:* 502-7762-3213 *Fax:* 502-7762-4001 *E-mail:* aynlasol@intelnet.net.gt *Web page:* *Category:* 6. CSO *Notes:*

■ **Balaba (Guatemala)** *Mailing address:* Barrio el Centro Livingston, Izabal Guatemala *Other address:* *Tel.:* 502-7947-0741 *Fax:* 502-7947-0266 *E-mail:* babala@infovia.com.gt *Web page:* *Category:* 6. CSO *Notes:*

■ **Bancafe (Guatemala)** [M] *Mailing address:* Avenida Reforma 9-30 zona 9 Ciudad de Guatemala Guatemala *Other address:* *Tel.:* 502-2331-1311 502-2361-4293 *Fax:* 502-2361-3896 *E-mail:* romero@bancafe.com.gt *Web page:* <http://www.bancafe.com.gt/> *Category:* 4. Finance *Notes:*

■ **Banco Mundial (Guatemala)** [M] *Mailing address:* 13 Calle 3-40, Zona 10, Edificio Atlantis, 14 Nivel Ciudad de Guatemala Guatemala *Other address:* *Tel.:* 502-2366-2044 502-2366-2048 *Fax:* 502-2366-1936 502-2362-2037 *E-mail:* missions@worldbank.org jlopezcalix@worldbank.org *Web page:* <http://www.bancomundial.org/> *Category:* 1. International *Notes:* Other *Web page:* <http://www.bancomundial.org.gt/>

■ **BANGUAT - Banco de Guatemala** [M] *Mailing address:* Apartado Postal 365 Ciudad de Guatemala 01001 Guatemala *Other address:* 7 Ave. 22-01, Zona 1 Ciudad de Guatemala 01001 Guatemala *Tel.:* 502-2230-6222 *Fax:* 502-2238-0500 *E-mail:* webmaster@banguat.gob.gt *Web page:* <http://www.banguat.gob.gt/> *Category:* 4. Finance *Notes:*

■ **Banrural (Guatemala)** [M] *Mailing address:* Av. Reforma 2-56 zona 9 Ciudad de Guatemala Guatemala *Other address:* *Tel.:* 502-2360-3154 502-2361-7461 *Fax:* 502-2361-7461 *E-mail:* *Web page:* <http://www.banrural.com.gt/> *Category:* 4. Finance *Notes:* Other *Web page:* <http://www.banrural.com/>

■ **BCIE (Guatemala) - Banco Centroamericano de Integración Económica** [M] *Mailing address:* 16 Calle 7-44, Zona 9 Ciudad de Guatemala Guatemala *Other address:* *Tel.:* 502-2331-1260 502-2331-1266 *Fax:* 502-2331-1457 *E-mail:* WebMail-gt@bcie.org *Web page:* <http://www.bcie.org/> *Category:* 1. International *Notes:*

■ **Behrhorst Partners for Development (Guatemala)** *Mailing address:* Espíritu Santo 46 Antigua Guatemala *Other address:* *Tel.:* 502-7832-0976 *Fax:* 502-7832-0976 *E-mail:* *Web page:* <http://www.behrhorst.org/> *Category:* 6. CSO *Notes:*

▶ Guatemala

■ **BID (Guatemala) - Banco Interamericano de Desarrollo** [M] *Mailing address:* Apartado Postal No. 935 Ciudad de Guatemala Guatemala *Other address:* Edificio Geminis 10, 12 Calle 1-25, Zona 10, Nivel 19 Ciudad de Guatemala Guatemala *Tel.:* 502-2335-2650 502-2335-2831 *Fax:* 502-2335-3319 *E-mail:* webmaster@iadb.org *Web page:* <http://www.iadb.org/> *Category:* 1. International *Notes:*

■ **BNG - Biblioteca Nacional de Guatemala** *Mailing address:* Ciudad de Guatemala Guatemala *Other address:* *Tel.:* *Fax:* *E-mail:* *Web page:* <http://www.biblionet.edu.gt> *Category:* 5. Training and Research *Notes:*

■ **BVN - Bolsa de Valores Nacional (Guatemala)** *Mailing address:* 7 Av. 5-10 Zona 4, Centro Financiero Torre II Segundo Nivel Guatemala Ciudad Guatemala *Other address:* *Tel.:* 502-2331-7181 *Fax:* 502-2332-1721 *E-mail:* bnv@bvnsa.com.gt *Web page:* <http://www.bvnsa.com.gt/> *Category:* 4. Finance *Notes:*

■ **CACIF - Comité Coordinador de Asociaciones Agrícolas, Comerciales, Industriales y Financieras** *Mailing address:* Edificio Cámara de Industrias 9º nivel, Ruta 6, 9-21, Zona 4 Ciudad de Guatemala Guatemala *Other address:* *Tel.:* 502-2231-0651 502-2231-0654 ; 502-2232-1794 *Fax:* 502-2234-7025 502-2332-3590 *E-mail:* cacif@cacif.org.gt *Web page:* <http://www.cacif.org.gt/> *Category:* 3. Private sector *Notes:*

■ **CADECO - Capacitación y Desarrollo Comunitario (Guatemala)** *Mailing address:* 7a calle A 26-70 zona 7, Kaminal Juyú I Guatemala Guatemala *Other address:* *Tel.:* 502-2474-1097 *Fax:* 502-2474-1097 *E-mail:* *Web page:* *Category:* 5. Training and Research *Notes:*

■ **CADISOGUA - Coordinadora de Asociaciones de Desarrollo Integral del Sur Occidente (Guatemala)** *Mailing address:* 7 Avenida 9-34, Zona 1 Quetzaltenango Guatemala *Other address:* *Tel.:* 502-7761-4635 *Fax:* 502-7761-4635 *E-mail:* *Web page:* *Category:* 6. CSO *Notes:*

■ **CAEM - Cámara Empresarial de Guatemala** *Mailing address:* Edificio Camara de Industria, 8o Nivel, Ruta 6, 9-21, Zona 4 Ciudad de Guatemala 01004 Guatemala *Other address:* *Tel.:* 502-2231-6513 *Fax:* 502-2231-5477 502-2231-6513 *E-mail:* *Web page:* *Category:* 3. Private sector *Notes:*

■ **CALDH - Centro para Acción Legal en Derechos Humanos (Guatemala)** *Mailing address:* 6.a Ave. 1-71, Zona 1 Ciudad de Guatemala Guatemala *Other address:* *Tel.:* 502-2251-0555 *Fax:* 502-2230-3470 *E-mail:* comunica@caldh.org [caldh@caldh.org](http://www.caldh.org/) *Web page:* <http://www.caldh.org/> *Category:* 5. Training and Research *Notes:*

■ **CAMAGRO - Cámara del Agro de Guatemala (Guatemala)** *Mailing address:* 15 calle 3-20 zona 10 Edificio Centro Ejecutivo 8º, nivel oficina 801 Ciudad de Guatemala Guatemala *Other address:* *Tel.:* 502-2366-9054 *Fax:* 502-2366-9054 *E-mail:* camagro@intelnet.net.gt *Web page:* *Category:* 3. Private sector *Notes:*

■ **CARE Internacional (Guatemala)** [M] *Mailing address:* Avenida Reforma 6-64 zona 9, Plaza Corporativa Reforma Torre I, Nivel 8 Guatemala Guatemala *Other address:* *Tel.:* 502-2239-1139 *Fax:* 502-2239-1149 502-2239-1166 *E-mail:* careinfo@care.org.gt *Web page:* <http://www.care.org.gt/> *Category:* 6. CSO *Notes:* Other *Web page:* <http://www.care.org/>

■ **Caritas (Guatemala)** [M] *Mailing address:* Apartado 1817 Guatemala Guatemala *Other address:* 26 calle 8-90 zona 12 Guatemala Guatemala *Tel.:* 502-2434-1664 *Fax:* 502-2431-5038 *E-mail:* caritas@c.net.gt *Web page:* <http://www.caritas.net/> *Category:* 6. CSO *Notes:*

■ **Casa Alianza (Guatemala)** *Mailing address:* Apartado 2704, 01901 Ciudad de Guatemala Guatemala *Other address:* 13 Avenida 00-37, Zona 2 de Mixco Colonia La Escudrilla Ciudad de Guatemala Guatemala *Tel.:* 502-2433-9600 *Fax:* 502-2254-2785 *E-mail:* guatemala@casa-alianza.org *Web page:* <http://www.casa-alianza.org/> *Category:* 6. CSO *Notes:*

■ **Casa de la Mujer (Guatemala)** *Mailing address:* Penultimo callejon a Fertimex, colonia Las Morenas Tecun Uman, San Marcos Guatemala *Other address:* *Tel.:* 502-7776-8415 *Fax:* *E-mail:* casamujer@internetdetelgua.com.gt *Web page:* *Category:* 6. CSO *Notes:*

■ **Casa del Migrante (Guatemala)** *Mailing address:* 0 avenida 0-22 Colonia Olguita de Leon Tecun Uman, San Marcos Guatemala *Other address:* *Tel.:* 502-7776-8416 *Fax:* *E-mail:* *Web page:* *Category:* 6. CSO *Notes:*

■ **Casa San José (Guatemala)** *Mailing address:* 1 Av. y 1 Calle; Lotes 3 y 4, Residenciales Los Alpes San Lucas, Sacatepéquez Guatemala *Other address:* *Tel.:* 502-7830-4066 *Fax:* *E-mail:* jospice@mixmail.com *Web page:* <http://aidscommunity.org/hivmeds/hospice.htm> *Category:* 6. CSO *Notes:*

■ **CCF - Christian Children's Fund (Guatemala)** [M] *Mailing address:* Ave. Reforma 7-62, Zona 9, Edif. Aristos Of. 201 Guatemala Ciudad Guatemala *Other address:* *Tel.:* 502-2385-1818 *Fax:* 502-2385-1821 *E-mail:* ccfguatemala@ccfquate.org ccfquate@intelnet.net.gt *Web page:* <http://www.christianchildrensfund.org/> *Category:* 6. CSO *Notes:*

▶ Guatemala

■ **CCG - Cámara de Comercio de Guatemala** *Mailing address:* 10 Calle 3-80, Zona 1 Ciudad de Guatemala 01001 Guatemala *Other address:* *Tel.:* 502-2253-5353 *Fax:* 502-2220-9393 *E-mail:* info@camaradecomercio.org.gt info@guatemala-chamber.org *Web page:* <http://www.camaradecomercio.org.gt/> *Category:* 3. Private sector *Notes:*

■ **CCPM - Convergencia Civico Politica de Mujeres (Guatemala)** *Mailing address:* 5a calle 1-39 zona 3 Guatemala 01003 Guatemala *Other address:* *Tel.:* 502-2253-7648 *Fax:* 502-2253-7648 *E-mail:* convmugua@c.net.gt *Web page:* *Category:* 6. CSO *Notes:*

■ **CDC - Centro de Defensa del Consumidor (Guatemala)** *Mailing address:* Guatemala *Other address:* *Tel.:* 502-2368-1815 *Fax:* 502-2368-1815 *E-mail:* *Web page:* *Category:* 6. CSO *Notes:*

■ **CDHG - Centro de Desarrollo Humano de Guatemala (Guatemala)** *Mailing address:* 5ª Calle 2-80, Zona 1, Interior del Parqucito del Conservatorio Ciudad de Guatemala Guatemala *Other address:* *Tel.:* 502-2220-0210 *Fax:* 502-2232-7411 *E-mail:* humano@inteln.net.gt *Web page:* *Category:* 6. CSO *Notes:*

■ **CDRO - Cooperación para el Desarrollo Rural de Occidente, Banco Pop (Guatemala)** [IM] *Mailing address:* Apartado Postal 23 Tonicapán Guatemala *Other address:* Paraje Tierra Blanca Tonicapán Guatemala *Tel.:* 502-7766-2175 502-7766-2177 ; 502-7766-2179 *Fax:* 502-7766-2183 *E-mail:* cdro@infovia.com.gt cdro@terra.com *Web page:* <http://comtech.com.gt/> *Category:* 6. CSO *Notes:* CDRO - Cooperative for Rural Development of Guatemala's Western Highlands

■ **CECI - Centro Canadiense de Estudios y Cooperación Internacional (Guatemala)** [IM] *Mailing address:* 2a Calle 15-29, Zona 13 Guatemala Ciudad 01013 Guatemala *Other address:* *Tel.:* 502-2360-3341 *Fax:* 502-2332-7065 *E-mail:* *Web page:* <http://www.ceci.ca/> *Category:* 5. Training and Research *Notes:*

■ **CEDEPEM - Centro Experimental para el Desarrollo de la Pequeña y Mediana Empresa (Guatemala)** *Mailing address:* Calle Rodolfo Robles 17-23 zona 1 Quetzaltenango Guatemala *Other address:* *Tel.:* 502-7761-2570 *Fax:* 502-7761-8281 *E-mail:* *Web page:* *Category:* 6. CSO *Notes:*

■ **CEDIC - Centro de Desarrollo Integral Comunitario (Guatemala)** *Mailing address:* 36 calle A 2-42 zona 8 Guatemala Guatemala *Other address:* *Tel.:* 502-2471-4349 502-2440--2983 *Fax:* 502-2471-4349 *E-mail:* *Web page:* *Category:* 6. CSO *Notes:*

■ **CEDINCO - Centro de Desarrollo Integral de Comunidades (Guatemala)** *Mailing address:* Villa de Joyabaj Departamento de El Quiché Guatemala *Other address:* *Tel.:* 502-7755-6255 502-7755-9303 *Fax:* 502-7863-0823 *E-mail:* *Web page:* *Category:* 6. CSO *Notes:*

■ **CeDPA (Guatemala) - Centre for Development and Population Activities** *Mailing address:* 2a Avenida 9-42 #4, Zona 9 Ciudad de Guatemala 01009 Guatemala *Other address:* *Tel.:* 502-2360-7252 *Fax:* 502-2331-3482 *E-mail:* cedpa@terra.com.gt *Web page:* <http://www.cedpa.org/> *Category:* 6. CSO *Notes:*

■ **CEES - Centro de Estudios Economico-Sociales (Guatemala)** *Mailing address:* Apto. Postal 652 Guatemala Ciudad Guatemala *Other address:* 6a. Calle Final, Zona 10, Campus Central, Universidad Francisco Marroquín, Edificio Biblioteca Ludwig von Mises Guatemala Ciudad Guatemala *Tel.:* 502-2338-7828 502-2338-7829 *Fax:* 502-2332-2420 *E-mail:* cees@cees.org.gt *Web page:* <http://www.cees.org.gt/> *Category:* 5. Training and Research *Notes:*

■ **CEG - Centro de Estudios de Guatemala** *Mailing address:* Guatemala Guatemala *Other address:* *Tel.:* *Fax:* *E-mail:* ceg@c.net.gt *Web page:* <http://www.c.net.gt/ceg/> *Category:* 5. Training and Research *Notes:*

■ **CEIBA - Asociación para la Promoción y el Desarrollo de la Comunidad (Guatemala)** *Mailing address:* 3 avenida D 14-67 zona 7, Ciudad de Plata II Guatemala Guatemala *Other address:* *Tel.:* 502-2473-8790 *Fax:* 502-2473-8790 *E-mail:* ceibauno@infovia.com.gt *Web page:* *Category:* 6. CSO *Notes:*

■ **CEIDEC - Centro de Estudios Integrados y Desarrollo Comunal (Guatemala)** *Mailing address:* 16 calle 6-75 zona 11 Colonia Mariscal Guatemala Guatemala *Other address:* *Tel.:* 502-2473-0388 *Fax:* 502-2473-0388 *E-mail:* *Web page:* *Category:* 5. Training and Research *Notes:*

■ **CEMAT - Centro de Estudios Mesoamericanos sobre Tecnología Aplicada (Guatemala)** *Mailing address:* Apartado Postal 1160 Guatemala-Ciudad 01001 Guatemala *Other address:* 28 avenida 18-80 zona 10 Guatemala Guatemala *Tel.:* 502-2276-2018 502-2363-1280 ; 502-2339-4804 *Fax:* 502-2276-2355 502-2339-4804 *E-mail:* *Web page:* *Category:* 5. Training and Research *Notes:*

▶ Guatemala

■ **CENDEC - Central de Estudios Cooperativos, R.L. (Guatemala)** *Mailing address:* Apartado 58 Chimaltenango Guatemala 04001 Guatemala
Other address: *Tel.:* 502-7939-3253 502-7939-1343 *Fax:* 502-7939-1254 *E-mail:* *Web page:* *Category:* 5. Training and Research *Notes:*

■ **CEPRENAC - Centro de Coordinación para la prevención de Desastres Naturales en América Central (Guatemala)**
Mailing address: Avenida Hincapié 21-72 Zona 13 Ciudad de Guatemala Guatemala *Other address:* *Tel.:* 502-2363-1981 *Fax:* 502-2363-1980 *E-mail:* secretaria@cepredenac.org *Web page:* <http://www.cepredenac.org/> *Category:* 2. Government *Notes:*

■ **CERJ - Consejo de Comunidades Etnicas Runujel Junam (Guatemala)** *Mailing address:* 7 calle, 4-39 Santa Cruz del Quiché Guatemala
Other address: *Tel.:* 502-2232-0906 *Fax:* 502-7755-1133 *E-mail:* *Web page:* *Category:* 6. CSO *Notes:*

■ **CFI / IFC (Guatemala) - Corporación Financiera Internacional** [IM] *Mailing address:* 13 Calle 3-40, Zona 10, Edificio Atlantis, Piso 14 Guatemala Ciudad Guatemala *Other address:* *Tel.:* 502-2367-2275 *Fax:* 502-2366-9851 *E-mail:* *Web page:* <http://www.ifc.org/> *Category:* 1. International *Notes:*

■ **CGC - Contraloría General de Cuentas de la República de Guatemala** *Mailing address:* 5ta. Avenida 9-95 zona 1 Guatemala Ciudad Guatemala *Other address:* *Tel.:* 502-2232-2102 502-2-54-0007 *Fax:* 502-2253-3252 *E-mail:* info@contraloria.gob.gt *Web page:* <http://www.contraloria.gob.gt/> *Category:* 2. Government *Notes:*

■ **CHN - Crédito Hipotecario Nacional (Guatemala)** *Mailing address:* 7a. Av. 22-77 Zona1 Ciudad de Guatemala Guatemala *Other address:* *Tel.:* 502-2384-5222 *Fax:* 502-2253-2962 *E-mail:* *Web page:* <http://www.chn.com.gt> *Category:* 4. Finance *Notes:*

■ **CI - Consumers International (Guatemala), Sub-Regional Office for Central America** *Mailing address:* PO Box 553 A Ciudad de Guatemala 01909 Guatemala *Other address:* Calle Mariscal Cruz 9-50, Zona 4 Edificio Reforma, Apartamento #8 Ciudad de Guatemala Guatemala *Tel.:* 502-2234-1571 *Fax:* 502-2234-1571 *E-mail:* locucc@nicarao.apc.org *Web page:* <http://www.consumersinternational.org/directory/index.html> *Category:* 6. CSO *Notes:*

■ **CICA - Consejo Indígena de Centroamericana (Guatemala)** *Mailing address:* 31ª. Av. 7-82, Zona 7, Tikal 1 Ciudad de Guatemala Guatemala
Other address: *Tel.:* 502-2474-3278 *Fax:* 502-2474-3278 *E-mail:* cica@pronet.net.gt *Web page:* *Category:* 6. CSO *Notes:*

■ **CIDECA - Consejo de Investigaciones para el Desarrollo de Centroamérica (Guatemala)** *Mailing address:* 1 avenida A 1-48 zona 2, Colonia El Sauce Apartamento 4 Guatemala Guatemala *Other address:* *Tel.:* 502-2251-8896 *Fax:* 502-2251-8896 *E-mail:* cideca@pronet.net.gt *Web page:* *Category:* 5. Training and Research *Notes:*

■ **CIEDEG - Conferencia de Iglesias Evangélicas de Guatemala** *Mailing address:* 7 Avenida 1-11, Zona 2 Ciudad de Guatemala Guatemala *Other address:* *Tel.:* 502-2232-3724 *Fax:* 502-2232-1609 *E-mail:* ciedeg@terra.com.gt *Web page:* <http://www.geocities.com/Athens/Delphi/3127/> *Category:* 6. CSO *Notes:*

■ **CIEN - Centro de Investigaciones Económicas Nacionales (Guatemala)** *Mailing address:* 12 calle 1-25 zona 10, Edificio Géminis 10, Torre Norte, Nivel 17, Oficina 1702 Ciudad de Guatemala Guatemala *Other address:* *Tel.:* 502-2335-3415 *Fax:* 502-2335-3416 *E-mail:* cien@cien.org.gt *Web page:* <http://www.cien.org.gt/> *Category:* 5. Training and Research *Notes:*

■ **CIEP - Centro de Investigación y Educación Popular (Guatemala)** *Mailing address:* Apartado 1057 Ciudad Guatemala Guatemala *Other address:* 18 Avenida 8-12, Zona 11, Colonia Miraflores Ciudad Guatemala Guatemala *Tel.:* 502-2238-1366 *Fax:* 502-2472-3577 *E-mail:* ciep@guate.net *Web page:* *Category:* 5. Training and Research *Notes:*

■ **CIG - Cámara de Industria de Guatemala** *Mailing address:* Apartado Postal 214 Guatemala Ciudad 01004 Guatemala *Other address:* Edificio Camara de Industria, Nivel 12, Ruta 6, 9-21, Zona 4 Guatemala Ciudad 01004 Guatemala *Tel.:* 502-2334-4848 *Fax:* 502-2334-1090 *E-mail:* cig@industriaguade.com cig@concyt.gob.gt *Web page:* <http://www.industriaguade.com/> *Category:* 3. Private sector *Notes:*

■ **CIRMA - Centro de Investigaciones Regionales de Mesoamérica (Guatemala)** *Mailing address:* 5 Calle Oriente Antigua Guatemala
Other address: *Tel.:* 502-7932-0126 *Fax:* *E-mail:* *Web page:* *Category:* 5. Training and Research *Notes:*

■ **CISE (Guatemala) - Cuerpo Internacional de Servicios Ejecutivos** *Mailing address:* 4a Ave. 16-41, Zona 10, Oficina 32 Ciudad de Guatemala Guatemala *Other address:* *Tel.:* 502-2363-2918 502-2368-3088 *Fax:* 502-2363-2918 *E-mail:* carrasco@guate.net *Web page:* <http://www.iesc.org/> *Category:* 7. Consulting *Notes:*

▶ Guatemala

- **CLADEM (Guatemala) - Comité de América Latina y el Caribe para la Defensa de los Derechos de la Mujer** *Mailing address:* Apartado Postal 1211 Guatemala Ciudad Guatemala *Other address:* Avenida Reforma 6-64, Zona 9, Plaza Corporativa Reforma, Torre 1, 8vo nivel Guatemala Ciudad Guatemala *Tel.:* 502-2339-1139 *Fax:* *E-mail:* mmjangos@care.org.gt codefem@hotmail.com *Web page:* <http://www.cladem.org/> *Category:* 6. CSO *Notes:*
- **CMBB - Centro de la Mujer Belejeb Batz (Guatemala)** *Mailing address:* 8ª. Calle 15-59 zona 1 Quetzaltenango Guatemala *Other address:* *Tel.:* 502-7765-2394 *Fax:* 502-7765-2394 *E-mail:* acumubb@itelqua.com *Web page:* *Category:* 6. CSO *Notes:*
- **CMCM - Centro de Mujeres Comunicadoras Mayas Nutzij (Guatemala)** *Mailing address:* Lago Atitlán Sololá Guatemala *Other address:* *Tel.:* *Fax:* *E-mail:* mujersolola@yahoo.com *Web page:* <http://www.interconnection.org/cmcm/> *Category:* 6. CSO *Notes:* CMCI - Centro de Mujeres Comunicadoras Indígenas (Guatemala)
- **CMG - Colegio de Maestros de Guatemala** *Mailing address:* 4A. Avenida 5-54, Zona 1 Ciudad de Guatemala Guatemala *Other address:* *Tel.:* 502-2251-3879 *Fax:* *E-mail:* *Web page:* *Category:* 5. Training and Research *Notes:*
- **CNM - Comisión Nacional de la Mujer (Guatemala)** *Mailing address:* 11 avenida 11-75 zona 1 Guatemala Guatemala *Other address:* *Tel.:* 502-2232-0611 *Fax:* 502-2232-9355 *E-mail:* *Web page:* *Category:* 6. CSO *Notes:*
- **CNOC - Coordinadora de Organizaciones Campesinas (Guatemala)** *Mailing address:* 5a. Calle 1-61, Zona 1 Ciudad de Guatemala Guatemala *Other address:* *Tel.:* 502-2220-2957 *Fax:* 502-2230-3196 *E-mail:* *Web page:* *Category:* 6. CSO *Notes:*
- **COALM - Coordinadora de Acciones de la Mujer (Guatemala)** *Mailing address:* 8a. Avenida 1-11 zona 1 Guatemala Guatemala *Other address:* *Tel.:* 502-2230-0874 *Fax:* 502-2238-1734 *E-mail:* *Web page:* *Category:* 6. CSO *Notes:*
- **CODAV - Coordinadora de ONG de Alta Verapaz (Guatemala)** *Mailing address:* 2 calle 19-36 zona 1, Cobán Alta Verapaz Guatemala *Other address:* *Tel.:* 502-7952-1047 *Fax:* 502-7952-1047 *E-mail:* *Web page:* *Category:* 6. CSO *Notes:*
- **CODEFEM - Colectiva para la Defensa de los Derechos de las Mujeres (Guatemala)** *Mailing address:* 3era Calle 10-49, Zona 15, Colonia Tecumuman Guatemala Guatemala *Other address:* *Tel.:* 502-5811-5764 *Fax:* *E-mail:* codefem@hotmail.com *Web page:* *Category:* 6. CSO *Notes:*
- **CODIMM - Coordinadora por el Desarrollo Integral de la Mujer Maya (Guatemala)** *Mailing address:* Cooperativa La Vivienda Santa Ana, Lote #22 A Chimaltenango Solola Guatemala *Other address:* *Tel.:* 502-7839-1873 *Fax:* 502-7839-1873 *E-mail:* *Web page:* *Category:* 6. CSO *Notes:*
- **CODIPMA - Coordinadora de Desarrollo Integral del Pueblo Maya (Guatemala)** *Mailing address:* 3 calle 10-32 zona 1 Quetzaltenango Guatemala *Other address:* *Tel.:* 502-7761-2223 *Fax:* 502-7761-2223 *E-mail:* *Web page:* *Category:* 6. CSO *Notes:*
- **COINDE - Consejo de Instituciones de Desarrollo (Guatemala)** *Mailing address:* 2a. Calle 4-50, Zona 2 Ciudad de Guatemala Guatemala *Other address:* *Tel.:* 502-2250-1072 *Fax:* 502-2251-4182 *E-mail:* coinde@quate.net coinde@tutopia.com *Web page:* *Category:* 6. CSO *Notes:*
- **COINDI - Cooperativa Indígena para el Desarrollo Integral (Guatemala)** *Mailing address:* Apartado Postal 136 Sololá Guatemala *Other address:* 14 Calle 4-52, zona 1 Solola Guatemala *Tel.:* 502-7762-3673 *Fax:* 502-7762-3673 *E-mail:* *Web page:* *Category:* 6. CSO *Notes:*
- **COLUMNIA Compañía de Seguros - Seguros para Microempresarios (Guatemala)** [M] *Mailing address:* 1a, Avenida 10-87, Zona 10, Edificio Torreviva Ciudad de Guatemala Guatemala *Other address:* *Tel.:* 502-2332-2839 502-2332-3087 *Fax:* *E-mail:* *Web page:* *Category:* 4. Finance *Notes:*
- **COMAM - Coordinadora de Organizaciones de Mujeres (Guatemala)** *Mailing address:* 5ta Calle 4-61 zona 1, San Juan Ostuncalco Quetzaltenango Guatemala *Other address:* *Tel.:* 502-2232-6543 *Fax:* 502-2238-1734 *E-mail:* comam@hotmail.com *Web page:* *Category:* 6. CSO *Notes:*
- **COMG - Consejo de Organizaciones Mayas de Guatemala** *Mailing address:* 2 calle 3-40 zona 3 Chimaltenango Guatemala *Other address:* *Tel.:* 502-7839-2709 *Fax:* 502-7839-2709 *E-mail:* *Web page:* *Category:* 6. CSO *Notes:*
- **COMIBAM Internacional (Guatemala)** *Mailing address:* Apartado 27-1, 019-07 Guatemala Ciudad Guatemala *Other address:* *Tel.:* 502-2442-2765 *Fax:* 502-2442-2767 *E-mail:* comibam@comibam.org *Web page:* <http://www.comibam.org/> *Category:* 6. CSO *Notes:*

▶ Guatemala

■ **COMIGUA - Coordinadora de Organizaciones de Mujeres Indígenas de Guatemala** *Mailing address:* 8 calle 3-18 zona 1 oficina G 3 nivel Guatemala Guatemala *Other address:* *Tel.:* 502-2251-0276 *Fax:* 502-2251-0276 *E-mail:* *Web page:* *Category:* 6. CSO *Notes:*

■ **CONAMA - Comisión Nacional del Medio Ambiente (Guatemala)** *Mailing address:* 7a. Av. 7-09 Zona 13 Guatemala Ciudad Guatemala *Other address:* *Tel.:* 502-2475-1616 502-2440-7917 *Fax:* 502-2440-7938 *E-mail:* coordinacion@conama.gob.gt *Web page:* <http://www.conama.gob.gt/> *Category:* 2. Government *Notes:*

■ **CONAMGUA - Consejo Nacional de Mujeres de Guatemala** *Mailing address:* 20 calle 5- 52 zona 10 interior 13 Guatemala Guatemala *Other address:* *Tel.:* 502-2333-5775 502-2363-4992 *Fax:* *E-mail:* *Web page:* *Category:* 6. CSO *Notes:*

■ **CONAMPRO - Coordinadora Nacional de Pequeños y Medianos Productores (Guatemala)** *Mailing address:* 11ª Ave. 13-31, Zona 12 Ciudad de Guatemala Guatemala *Other address:* *Tel.:* 502-2471-5675 *Fax:* 502-2471-5675 *E-mail:* *Web page:* *Category:* 3. Private sector *Notes:*

■ **CONAPD - Consejo Nacional para la Atención de la Persona con Discapacidad (Guatemala)** *Mailing address:* 12 Calle 0-62 Zon 1 Ciudad de Guatemala Guatemala *Other address:* *Tel.:* 502-2232-0966 *Fax:* 502-2232-0966 *E-mail:* Caldh@guate.net *Web page:* *Category:* 2. Government *Notes:*

■ **CONCAD - Fundación Consejo Cristiano de Agencias de Desarrollo (Guatemala)** *Mailing address:* 5 avenida 9-11 zona 12 Guatemala Guatemala *Other address:* *Tel.:* 502-2440-6491 502-2471-9735 *Fax:* 502-2471-9735 *E-mail:* concad@guate.net *Web page:* *Category:* 6. CSO *Notes:*

■ **CONCAPE - Confederación Centroamericana y del Caribe de la Pequeña y Mediana Empresa** *Mailing address:* Avenida Reforma 3-48, Zona 9, Edificio Anel, Oficina 501, 5to. nivel Guatemala Ciudad Guatemala *Other address:* *Tel.:* 502-2334-0029 502-2334-0031 *Fax:* 502-2332-2176 *E-mail:* *Web page:* *Category:* 3. Private sector *Notes:*

■ **CONCYT - Consejo Nacional de Ciencia y Tecnología (Guatemala)** *Mailing address:* 3av. 13-28 zona 1 Guatemala Guatemala *Other address:* *Tel.:* 502-2232-4125 *Fax:* *E-mail:* info@concyt.gob.gt *Web page:* <http://www.concyt.gob.gt/> *Category:* 5. Training and Research *Notes:*

■ **CONDEG - Consejo Nacional de Desplazados de Guatemala** *Mailing address:* 4 avenida 5-54 zona 1 Guatemala Guatemala *Other address:* *Tel.:* 502-2253-2853 *Fax:* 502-2253-2853 *E-mail:* *Web page:* *Category:* 6. CSO *Notes:*

■ **CONFECOOP - Confederación Guatemalteca de Federaciones de Cooperativas (Guatemala)** [M] *Mailing address:* 12 Calle 1-73, Zona 9, Oficina 201 Ciudad de Guatemala Guatemala *Other address:* *Tel.:* 502-2231-4556 *Fax:* 502-2231-4556 *E-mail:* *Web page:* *Category:* 6. CSO *Notes:*

■ **CONGCOOP - Coordinación de ONG y Cooperativas (Guatemala)** [M] *Mailing address:* 2 Calle 16-50, Zona 4, Edificio Atanasio Tzul 2 nivel Mixco Guatemala Guatemala *Other address:* *Tel.:* 502-5591-4638 502-5592-0966 *Fax:* 502-5593-4779 *E-mail:* congcoop@guate.net *Web page:* *Category:* 6. CSO *Notes:*

■ **CONMIGUAT - Coordinadora Nacional de Microempresarios de Guatemala** [M] *Mailing address:* 7ª. Ave. 8 – 56 Zona 1, Edificio El Centro, Nivel 15, Oficina 15-20 Ciudad de Guatemala Guatemala *Other address:* *Tel.:* 502-2253-7621 *Fax:* 502-2251-5403 *E-mail:* comiguat@terra.com.gt comiguat@infovia.com.gt *Web page:* *Category:* 3. Private sector *Notes:*

■ **CONRED - Coordinadora Nacional para la Reducción de Desastres (Guatemala)** *Mailing address:* Av. Hincapié 21-72, Zona 13 Guatemala Guatemala *Other address:* *Tel.:* 502-2385-4144 *Fax:* 502-2362-8361 *E-mail:* webmaster@conred.org.gt *Web page:* <http://www.conred.org/> *Category:* 2. Government *Notes:*

■ **Cooperación Italiana (Guatemala)** [M] *Mailing address:* Embajada de Italia, 12 Calle 6-49, Zona 14, Edificio Santa Barbara Ciudad de Guatemala Guatemala *Other address:* *Tel.:* 502-2368-3879 *Fax:* *E-mail:* guatemala@cooperaitalia.org *Web page:* <http://www.cooperaitalia.org/> *Category:* 1. International *Notes:*

■ **Cooperativa de Ahorro y Crédito Integral Coosajo R.L. (Guatemala)** [M] *Mailing address:* Esquipulas Guatemala Guatemala *Other address:* *Tel.:* *Fax:* *E-mail:* esquipulas@coosajo.com *Web page:* <http://www.coosajo.com/> *Category:* 4. Finance *Notes:*

■ **Cooperativa de Ahorro y Crédito Integral Guayacán R.L. (Guatemala)** [M] *Mailing address:* Avenida Principal, Barrio El Golfo, Guastatoya El Progreso Guatemala Guatemala *Other address:* *Tel.:* 502-7945-0047 *Fax:* 502-7945-0588 *E-mail:* servicioalcliente@cooperativaguayacan.com.gt *Web page:* <http://www.cooperativaguayacan.com.gt/> *Category:* 6. CSO *Notes:*

▶ Guatemala

■ **Cooperativa de Ahorro y Crédito Integral Parroquial Guadalupana (Guatemala)** [M] *Mailing address:* 14 avenida 1-65, zona 14 Ciudad de Guatemala Guatemala *Other address:* *Tel.:* 502-2366-6860 *Fax:* 502-2368-1800 *E-mail:* coopgua@inetnet.net.gt *Web page:* *Category:* 6. CSO *Notes:*

■ **Cooperativa de Ahorro y Crédito Integral San Miguel Chuimequená (Guatemala)** [M] *Mailing address:* 8ª. Avenida 8-15 zona 4 Tonicapán Guatemala *Other address:* *Tel.:* 502-7766-4457 *Fax:* 502-7766-1436 *E-mail:* *Web page:* *Category:* 6. CSO *Notes:*

■ **Cooperativa de Ahorro, Crédito y Servicios Varios Hunahpu, R.L. (Guatemala)** [M] *Mailing address:* 13 Calle 11 - 33, Zona 18, Col. San Rafael II Ciudad de Guatemala Guatemala *Other address:* *Tel.:* 502-2257-0461 *Fax:* 502-2242-0588 *E-mail:* hunacoop@inetnet.net.gt *Web page:* *Category:* 4. Finance *Notes:*

■ **Cooperativa Guadalupana R.L. (Guatemala)** [M] *Mailing address:* 14 Ave. 1-65 Zona 14 Ciudad de Guatemala Guatemala *Other address:* *Tel.:* 502-2366-6860 *Fax:* 502-2368-1800 *E-mail:* psugerencias@coopguadalupana.com.gt *Web page:* <http://www.coopguadalupana.com.gt/> *Category:* 4. Finance *Notes:*

■ **Cooperativa Salcajá R.L. (Guatemala)** [M] *Mailing address:* Cero Calle y Cero Avenida Esquina, Zona 2 Salcajá, Quetzaltenango Guatemala *Other address:* *Tel.:* 502-7768-9020 502-7768-9028 *Fax:* 502-7768-9551 *E-mail:* atencionalcliente@cooperativasalcajarl.com *Web page:* <http://www.cooperativasalcajarl.com/> *Category:* 4. Finance *Notes:*

■ **Cooperativa UPA - Unión Progresista Amatitlaneca (Guatemala)** [M] *Mailing address:* 3ª. Ave. 7-27 Amatitlán Guatemala *Other address:* *Tel.:* 502-6633-0473 *Fax:* *E-mail:* upa@cooperativaupa.com *Web page:* <http://www.cooperativaupa.com/> *Category:* 6. CSO *Notes:*

■ **COOPI - Cooperazione Internazionale (Guatemala)** *Mailing address:* 2 Calle B 10-02 Colonia Tecun Uman, Zona 15 Ciudad de Guatemala Guatemala *Other address:* *Tel.:* 502-2369-8770 *Fax:* 502-2369-8770 *E-mail:* guatemala@coopi.org *Web page:* <http://www.coopi.it/> *Category:* 6. CSO *Notes:*

■ **COOSADECO - Cooperativa Santiago de Coatepeque, R.L. (Guatemala)** [M] *Mailing address:* 5ª. Avenida 2-56 zona 1 Coatepeque Guatemala *Other address:* Agencia Ciudad de Guatemala, Avenida Bolívar 32 -97, Zona 8 Ciudad de Guatemala Guatemala *Tel.:* 502-7775-1743 502-2440-6430 *Fax:* 502-7775-1850 *E-mail:* info@coosadeco.com guate@coosadeco.com *Web page:* <http://www.coosadeco.com/> *Category:* 6. CSO *Notes:*

■ **COPITEM RL - Cooperativa de Producción Integral El Tejedor Mornosteco (Guatemala)** [M] *Mailing address:* Entrada Principal 8-14, zona 3, Momostenango Tonicapán Guatemala *Other address:* *Tel.:* 502-7736-5467 *Fax:* 502-7736-5018 *E-mail:* copitem@itelgua.com *Web page:* *Category:* 6. CSO *Notes:*

■ **COPMAG - Consejo de Pueblos Mayas de Guatemala** *Mailing address:* Apartado 113 Chimaltenango Guatemala *Other address:* Lote 13, Manzana B, Colonia Santa Teresita, Zona 2 Chimaltenango Guatemala *Tel.:* 502-7839-2169 *Fax:* 502-7839-2172 *E-mail:* copmag@internetdetelgua.com.gt copmag@hotmail.com *Web page:* *Category:* 6. CSO *Notes:*

■ **COPRODIMU - Colectivo para la Promoción del Desarrollo Integral de la Mujer (Guatemala)** *Mailing address:* 2 avenida 7-36 zona 1 Guatemala Guatemala *Other address:* *Tel.:* 502-2238-0994 *Fax:* 502-2238-0996 *E-mail:* coprodimu@hotmail.com *Web page:* *Category:* 6. CSO *Notes:*

■ **Counterpart International (Guatemala)** [M] *Mailing address:* 12 Avenida 15-10 zona 10 Guatemala Ciudad Guatemala *Other address:* *Tel.:* 502-5699-4775 *Fax:* 502-2363-3428 *E-mail:* *Web page:* <http://www.counterpart.org/> *Category:* 6. CSO *Notes:*

■ **CRECER - Asociación para la Promoción del Comercio Equitativo de Centroamérica y México (Guatemala)** *Mailing address:* 7 Avenida 6-53 Zona 4 Edificio El Triangulo, Oficina. 91-D 90 Nivel Ciudad de Guatemala Guatemala *Other address:* *Tel.:* 502-2332-3451 *Fax:* 502-2332-3470 *E-mail:* idea@creceridea.com *Web page:* <http://www.creeceridea.com/> *Category:* 3. Private sector *Notes:*

■ **CREP - Consejo Regional de Economía Popular (Guatemala)** *Mailing address:* 4 avenida 3-31 zona 2 Chimaltenango Guatemala *Other address:* *Tel.:* 502-7839-1233 *Fax:* 502-7839-1233 *E-mail:* *Web page:* *Category:* 6. CSO *Notes:*

■ **CRG - Cruz Roja Guatemalteca** *Mailing address:* 3a Calle 8-40, Zona 1 Ciudad Guatemala Guatemala *Other address:* *Tel.:* 502-2253-2027 *Fax:* 502-2232-4649 *E-mail:* crq@guate.net *Web page:* <http://www.guatemala.cruzroja.org/> *Category:* 1. International *Notes:*

▶ Guatemala

■ **CRS (Guatemala) - Catholic Relief Services** [M] *Mailing address:* Apartado 739 Guatemala Ciudad Guatemala *Other address:* 1 Ave. 10-57, Zona 10 Ciudad de Guatemala 01010 Guatemala *Tel.:* 502-2231-0285 502-2231-0286 *Fax:* 502-2332-0107 *E-mail:* crsqua@crs.org.gt *Web page:* <http://www.catholicrelief.org/> *Category:* 6. CSO *Notes:*

■ **CSUCA - Consejo Superior Universitario Centroamericano (Guatemala)** *Mailing address:* Avenida Las Américas, 1-03 zona 14, Int. Club Los Arcos Ciudad de Guatemala 01014 Guatemala *Other address:* *Tel.:* 502-2367-1833 *Fax:* 502-2367-4517 *E-mail:* info@csuca.edu.gt *Web page:* <http://www.csuca.edu.gt/> *Category:* 5. Training and Research *Notes:*

■ **Cuerpo de Paz EU (Guatemala)** *Mailing address:* 8a Calle 6-55, Zona 9 Guatemala Ciudad Guatemala *Other address:* *Tel.:* 502-2334-8263 *Fax:* *E-mail:* *Web page:* <http://www.peacecorps.gov/> *Category:* 1. International *Notes:*

■ **CUSG - Confederación de Unidad Sindical de Guatemala** *Mailing address:* 11 Calle 10-56 Zona 1, Edificio Santo Domingo Of. 402 4to Nivel Ciudad de Guatemala Guatemala *Other address:* *Tel.:* 502-2253-0582 502-2253-0583 *Fax:* 502-2253-0595 *E-mail:* *Web page:* *Category:* 3. Private sector *Notes:*

■ **DED (Guatemala) - Servicio Alemán de Cooperación Social-Técnica** *Mailing address:* Apartado Postal 3018, Correo Central Guatemala-Ciudad Guatemala *Other address:* *Tel.:* *Fax:* *E-mail:* gtm@ded.de *Web page:* <http://www.ded.de/> *Category:* 1. International *Notes:*

■ **DEFAMCO - Desarrollo de la Familia y la Comunidad (Guatemala)** *Mailing address:* 5 Av. 3-76 Amatitlán Guatemala *Other address:* 9 Av. 4-19, Zona 1 Salamá, Baja Verapaz Guatemala *Tel.:* 502-7933-0590 *Fax:* *E-mail:* *Web page:* *Category:* 6. CSO *Notes:*

■ **Delegación de la Comisión Europea (Guatemala)** *Mailing address:* 5 Ave. 5-55 Zona 14, Edificio Europlaza, Torre II, Nivel 17 Ciudad de Guatemala Guatemala *Other address:* *Tel.:* 502-2384-2500 *Fax:* 502-2384-2596 *E-mail:* delegation-guatemala@cec.eu.int *Web page:* <http://www.delgtm.cec.eu.int/> *Category:* 1. International *Notes:*

■ **Diakonia (Guatemala)** *Mailing address:* 9 Ave, 32-01, Zona 11, Las Charcas Ciudad de Guatemala Guatemala *Other address:* *Tel.:* 502-2485-0804 *Fax:* 502-2485-0805 *E-mail:* *Web page:* <http://www.diakonia.se/> *Category:* 6. CSO *Notes:*

■ **DINER - Desarrollo Integral del Niño de Escasos Recursos (Guatemala)** *Mailing address:* Ciudad de Guatemala Guatemala *Other address:* *Tel.:* 502-2289-0285 *Fax:* 502-2270-2453 *E-mail:* diner@terra.com.gt *Web page:* *Category:* 6. CSO *Notes:*

■ **FBI - Educación Bilingüe Intercultural (Guatemala)** *Mailing address:* 5a. Calle 3-42 zona 5 Sta. Cruz del Quiché Guatemala *Other address:* *Tel.:* 502-7755-0810 *Fax:* 502-7755-4801 *E-mail:* info@ebiguatemala.org *Web page:* <http://www.ebiguatemala.org/> *Category:* 5. Training and Research *Notes:*

■ **ECPAT Internacional (Guatemala)** *Mailing address:* 11 calle 10-36 zona 2, Ciudad Nueva Guatemala Ciudad Guatemala *Other address:* *Tel.:* 502-2254-8698 *Fax:* 502-2254-7916 *E-mail:* ecpatguatemala@intelnett.com *Web page:* <http://www.ecpat.net/> *Category:* 1. International *Notes:* ECPAT - Estrategia para Combatir el Abuso, Explotación y Trata de Niños, Niñas y Adolescentes"

■ **EJG - Empresarios Juveniles de Guatemala** *Mailing address:* 11 Av. "A", 11-47, Zona 7, La Verbena Guatemala Ciudad Guatemala *Other address:* c/o Petromat c/o Junior Achievement, Section 1464, P.O. Box 02-5289 Miami Florida 33102-5289 United States of America *Tel.:* 502-2475-4045 *Fax:* 502-2475-4056 *E-mail:* ejguate@guate.net *Web page:* <http://www.jaintl.org/> *Category:* 6. CSO *Notes:* JAI - Junior Achievement International

■ **Embajada de Austria (Guatemala)** *Mailing address:* 6 Ave. 20-25 Zona 10, Edif. Marítima, Locl 4-1 Guatemala 01010 Guatemala *Other address:* *Tel.:* 502-2268-1134 502-2237-0204 *Fax:* 502-2233-6180 *E-mail:* guatemala-ob@bmaa.gv.at *Web page:* <http://www.bmaa.gv.at/> *Category:* 1. International *Notes:*

■ **Embajada de Canadá (Guatemala)** *Mailing address:* Apdo. Postal 400 Guatemala Guatemala *Other address:* 13 Calle 8-44, Zona 10 Edif. Edyma Plaza 8o. nivel Guatemala Guatemala *Tel.:* 502-2363-4348 502-2233-6137 *Fax:* 502-2365-1210 *E-mail:* gtmla@dfait-maeci.gc.ca *Web page:* <http://www.dfait-maeci.gc.ca/> *Category:* 1. International *Notes:*

■ **Embajada de España (Guatemala)** *Mailing address:* 6a. Calle 6-48, Zona 9 Ciudad de Guatemala Guatemala *Other address:* *Tel.:* 502-2379-3530 *Fax:* 502-2379-3533 *E-mail:* embespgt@correo.mae.es *Web page:* <http://www.mae.es/> *Category:* 1. International *Notes:*

▶ Guatemala

■ **Embajada de España (Guatemala), CIF - Centro Iberoamericano de Formación de La Antigua** *Mailing address:* Antigua
Convento de la Compañía de Jesús, 60 Avda. Norte, entre 30 y 40 Calle La Antigua Guatemala *Other address:* *Tel.:* 502-7832-1276 *Fax:* 502-7832-1280 *E-mail:* aecl-cif@concyt.gob.gt *Web page:* <http://www.cifantigua.org/> *Category:* 1. International *Notes:*

■ **Embajada de Italia (Guatemala)** *Mailing address:* 12 Calle 6-49, Zona 14 Ciudad de Guatemala Guatemala *Other address:* *Tel.:* 502-2366-9271
Fax: 502-2367-3916 *E-mail:* ambagat@inteln.net.gt ambagat@guate.net.gt *Web page:* <http://www.esteri.it/> *Category:* 1. International *Notes:*

■ **Embajada de los Países Bajos (Guatemala)** *Mailing address:* Edificio Torre Internacional 16 Calle 0-55, Zona 10, piso 13 Ciudad de Guatemala 01010
Guatemala *Other address:* *Tel.:* 502-2367-4761 *Fax:* 502-2367-5023 502-2367-5024 *E-mail:* nlgovgua@infovia.com.gt nlgovgua@inteln.net.gt *Web page:*
<http://www.bz.minbuza.nl/> *Category:* 1. International *Notes:*

■ **Embajada de Noruega (Guatemala), ANCD - Agencia Noruega de Cooperación para el Desarrollo** *Mailing address:* Murano
Center, nivel 15, 14 Calle 3-51, zona 10 Ciudad de Guatemala 01010 Guatemala *Other address:* *Tel.:* 502-2366-5908 *Fax:* 502-2366-5928 *E-mail:* emb.guatemala@mfa.no
Web page: <http://www.noruega.org.gt/> *Category:* 1. International *Notes:* Other Web page: <http://www.mfa.no/> ; NORAD - Norwegian Agency for Development Cooperation

■ **Embajada de Suecia (Guatemala)** *Mailing address:* Apartado Postal 966-A Ciudad de Guatemala Guatemala *Other address:* 8a. Av. 15-07, zona 10
Guatemala Ciudad Guatemala *Tel.:* 502-2384-7300 *Fax:* 502-2333-7607 *E-mail:* ambassaden.guatemala@foreign.ministry.se *Web page:* <http://www.ud.se/> *Category:* 1.
International *Notes:* Other Web page: <http://www.embajadasuecia.org.gt/>

■ **Embajada de Suiza (Guatemala)** *Mailing address:* Edif. Seguros Universales, 5o piso, 4a. Calle 7-73, Zona 9 Guatemala Guatemala *Other address:*
Tel.: 502-2231-3725 502-2231-3726 ; 502-2234-0743 *Fax:* 502-2231-8524 *E-mail:* *Web page:* <http://www.admin.ch/> *Category:* 1. International *Notes:*

■ **ENCA - Escuela Nacional Central de Agricultura (Guatemala)** *Mailing address:* Bárcena Villa Nueva, Depto. de Guatemala Guatemala *Other*
address: *Tel.:* 502-6629-2125 *Fax:* 502-6631-1092 *E-mail:* central@enca.edu.gt *Web page:* <http://www.enca.edu.gt/> *Category:* 5. Training and Research *Notes:*

■ **ESFRA - Fundación Ecueménica Guatemalteca Esperanza y Fraternidad (Guatemala)** *Mailing address:* 4 avenida 3-14 zona 1
Guatemala Guatemala *Other address:* *Tel.:* 502-2230-1827 502-2232-2537 *Fax:* 502-2232-2537 *E-mail:* *Web page:* *Category:* 6. CSO *Notes:*

■ **Eurocentro (Guatemala)** *Mailing address:* Diagonal 6, 10-65 zona 10, Centro Gerencial Las Margaritas, Torre I, Of. 402 Guatemala Guatemala *Other address:*
Tel.: 502-2332-7952 502-2332-7956 *Fax:* 502-2332-7958 *E-mail:* aecgua@pronet.net.gt investinguat@guate.net *Web page:* <http://www.euroguatemala.com/> *Category:* 1.
International *Notes:*

■ **Facetta Central - Desarrollo Empresarial / IDEEM - Innovación y Desarrollo Empresarial Avanzados, S.A. (Guatemala)**
Mailing address: Ruta 6, 9-21 Zona 4 Ciudad de Guatemala 01004 Guatemala *Other address:* *Tel.:* 502-2331-9645 *Fax:* 502-2331-3759 *E-mail:* faceta@infovia.com.gt
Web page: <http://www.facetbv.nl/> *Category:* 7. Consulting *Notes:*

■ **FADES - Fundación para el Análisis y el Desarrollo de Centroamericana (Guatemala)** *Mailing address:* Apartado Postal 2018 Ciudad
de Guatemala Guatemala *Other address:* 20 Calle 12-84 Zona 10 Ciudad de Guatemala Guatemala *Tel.:* 502-2368-0026 502-2333-5849 *Fax:* 502-2337-3225 502-2333-5723 *E-*
mail: *Web page:* *Category:* 5. Training and Research *Notes:*

■ **FAFIDESS - Fundación de Asesoría Financiera a Instituciones de Desarrollo y Servicio Social (Guatemala)** [M] *Mailing*
address: 5ta. Avenida 16-68, zona 10 Guatemala Ciudad 01010 Guatemala *Other address:* Guatemala *Tel.:* 502-2367-1884 *Fax:* 502-2367-1891 *E-mail:*
admin@fafidess.org fafidess@fafidess.org *Web page:* <http://www.fafidess.org/> *Category:* 6. CSO *Notes:*

■ **FAO (Guatemala) - Organización de las Naciones Unidas para la Alimentación y la Agricultura** [M] *Mailing address:* Edificio
Monja Blanca, 7a Avenida 12-90 Zona 13 / Edificio INFOAGRO, I y II Nivel Ciudad de Guatemala Guatemala *Other address:* *Tel.:* 502-2362-4768 502-2362-4769 *Fax:* 502-
2362-4770 *E-mail:* FAO-GTM@field.fao.org FAO-GT@fao.org *Web page:* <http://www.fao.org/> *Category:* 1. International *Notes:*

■ **FAPE Chimaltenango - Fundación de Asistencia para la Pequeña Empresa (Guatemala)** *Mailing address:* 3 Calle 6-352, Zona 4
Chimaltenango Guatemala *Other address:* *Tel.:* 502-7939-1412 *Fax:* *E-mail:* *Web page:* <http://www.fapeguatemala.org/> *Category:* 6. CSO *Notes:*

■ **FAPE Ciudad de Guatemala - Fundación de Asistencia para la Pequeña Empresa (Guatemala)** [M] *Mailing address:* 37 avenida
2-29 zona 7, Colonia El Rodeo Guatemala Ciudad Guatemala *Other address:* *Tel.:* 502-5594-2474 502-5599-3113 *Fax:* 502-5599-3113 502-5594-2474 *E-mail:* fape@c.net.gt
Web page: <http://www.fapeguatemala.org/> *Category:* 6. CSO *Notes:*

▶ Guatemala

- **FBT - Fundación del Bosque Tropical (USA)** *Mailing address:* 5 av. 12-31, Zona 9. Edificio El Cortez, 3er Nivel Guatemala Ciudad Guatemala *Other address:* *Tel.:* 502-2332-5313 502-2331-0581 *Fax:* 502-2331-2658 *E-mail:* world@terra.com.gt *Web page:* <http://interconnection.org/tropical/> *Category:* 6. CSO *Notes:*
-
- **FCG - Fideicomiso para la Conservación en Guatemala** *Mailing address:* 8a Avenida "A" 2-18, Zona 15, Colonia Trinidad Ciudad de Guatemala Guatemala *Other address:* *Tel.:* 502-2369-0687 *Fax:* 502-2369-2478 *E-mail:* direccion@fcg.org.gt *Web page:* <http://www.fcg.org.gt/> *Category:* 6. CSO *Notes:*
-
- **FDLG - Fideicomiso para el Desarrollo Local en Guatemala** [M] *Mailing address:* 9a. Avenida 16-05 Zona 10 Guatemala Ciudad 01010 Guatemala *Other address:* *Tel.:* 502-2368-0428 *Fax:* 502-2363-3952 *E-mail:* info@fdlg.org.gt *Web page:* <http://www.fdlg.org.gt/> *Category:* 2. Government *Notes:*
-
- **FDM - Fundación para el Desarrollo de la Mujer (Guatemala)** *Mailing address:* Avenida la Reforma 3-48 zona 9, Edificio Anel oficina 107 Guatemala Guatemala *Other address:* *Tel.:* 502-2332-2248 502-2236-6471 ; 502-2232-2248 *Fax:* 502-2334-2065 *E-mail:* *Web page:* *Category:* 6. CSO *Notes:*
-
- **Fe y Alegría (Guatemala, Ciudad de Guatemala) - Movimiento de Educación Popular Integral** [M] *Mailing address:* 12 Avenida 2-07, zona 1 Guatemala Ciudad 01001 Guatemala *Other address:* *Tel.:* 502-2253-0473 502-2220-2482 *Fax:* 502-2220-9103 *E-mail:* microfya@intelnet.net.gt [fya@quik.guate.com](http://quik.guate.com) fya2000@intelnet.net.gt *Web page:* <http://www.feyalegria.org/> *Category:* 6. CSO *Notes:*
-
- **Fe y Alegría (Guatemala, Mazatenango) - Movimiento de Educación Popular Integral** [M] *Mailing address:* 11 Calle 1-93, Zona 1 Mazatenango Suchitepéquez Guatemala *Other address:* *Tel.:* 502-7872-0032 *Fax:* 502-7872-1529 *E-mail:* Feyale@intelnet.net.gt *Web page:* <http://www.feyalegria.org/> *Category:* 6. CSO *Notes:*
-
- **FECAEXCA - Federación de Camaras y Asociaciones de Exportadores de Centroamerica y el Caribe (Guatemala)** *Mailing address:* Guatemala Ciudad Guatemala *Other address:* *Tel.:* 502-2362-2002 *Fax:* 502-2362-1950 *E-mail:* gremial@guate.net *Web page:* *Category:* 1. International *Notes:*
-
- **FEMICA - Federación de Municipios del Istmo Centroamericano (Guatemala)** *Mailing address:* 4a. Avenida "A" 21-45 zona 14 Ciudad De Guatemala 01014 Guatemala *Other address:* *Tel.:* 502-2368-3373 502-2368-2645 *Fax:* 502-2337-3530 *E-mail:* info@femica.org *Web page:* <http://www.femica.org/> *Category:* 6. CSO *Notes:*
-
- **FENACOAC - Federación Nacional de Cooperativas de Ahorro, Crédito y Servicios (Guatemala)** [M] *Mailing address:* 5a Calle 0-55, Zona 9 Ciudad de Guatemala Guatemala *Other address:* *Tel.:* 502-2360-2546 *Fax:* 502-2360-2547 502-2332-6484 *E-mail:* fenacoac@terra.com.gt fenacoac@infovia.com.gt *Web page:* <http://www.fenacoac.com/> *Category:* 4. Finance *Notes:*
-
- **FEPYME - Federación de la Pequeña y Mediana Empresa (Guatemala)** *Mailing address:* 7ª. Avenida 3-33, zona 9, oficina 603, Edificio Torre Empresarial, 6to. Nivel Ciudad de Guatemala Guatemala *Other address:* *Tel.:* 502-2362-3685 *Fax:* 502-2362-3820 *E-mail:* info@fepyme.org *Web page:* <http://www.fepyme.org/> *Category:* 3. Private sector *Notes:*
-
- **FES - Fundación Friedrich Ebert (Guatemala)** *Mailing address:* Apdo. Postal 955-A Guatemala Ciudad Guatemala *Other address:* 16 Calle 0-55 Zona 10, Edificio Torre Internacional, Nivel 12 Guatemala Ciudad Guatemala *Tel.:* 502-2367-5216 502-2367-5220 *Fax:* 502-2367-5226 *E-mail:* fes@fes.org.gt friedrich-ebert@citel.com.gt fesgua@citel.com.gt *Web page:* <http://www.fes.org.gt/> *Category:* 6. CSO *Notes:*
-
- **FHI - Family Health International (Guatemala)** *Mailing address:* 13 Calle 3-40, Zona 10, Nivel 10, Oficina 1005, Edificio Atlantis Guatemala Ciudad Guatemala *Other address:* *Tel.:* 502-2367-2124 502-2367-2129 *Fax:* 502-2367-2115 *E-mail:* info@fhigate.org *Web page:* <http://www.fhi.org/> *Category:* 6. CSO *Notes:*
-
- **FIACG - Fundación Internacional para la Asistencia Comunitaria de Guatemala** [M] *Mailing address:* 17 calle A 18-53 zona 10 Ciudad de Guatemala Guatemala *Other address:* *Tel.:* 502-2363-0153 *Fax:* 502-2367-0177 *E-mail:* fiacg@intelnet.net.gt *Web page:* *Category:* 6. CSO *Notes:*
-
- **FIDES - Fundación Integral de Desarrollo Económico Social (Guatemala)** *Mailing address:* Colonia Santa Teresita, lote 6 manzana E zona 2 Chimaltenango Guatemala *Other address:* *Tel.:* 502-7839-3225 *Fax:* 502-7839-3225 *E-mail:* *Web page:* *Category:* 6. CSO *Notes:*
-
- **Figsa - Financiera Guatemalteca S.A. (Guatemala)** [M] *Mailing address:* 1a. Ave. 11-50 zona 10 Ciudad de Guatemala Guatemala *Other address:* *Tel.:* 502-2338-8000 *Fax:* 502-2331-0873 *E-mail:* *Web page:* <http://www.figsa.com/> *Category:* 4. Finance *Notes:*
-

▶ Guatemala

■ **FINCA (Guatemala) - Fundación Internacional para la Asistencia Comunitaria** [M] *Mailing address:* 4a. Avenida 6-51, Zona 1, Villa Nueva Ciudad de Guatemala Guatemala *Other address:* *Tel.:* 502-6635-5570 *Fax:* 502-6635-5770 *E-mail:* fguatemala@starnet.net.gt *Web page:* <http://www.villagebanking.org/> *Category:* 6. CSO *Notes:*

■ **FINCA (Guatemala, Oficina Regional) - Fundación Internacional para la Asistencia Comunitaria** [M] *Mailing address:* Zona 9 Edificio Aristos Reforma Oficina 1001-D Ciudad de Guatemala Guatemala *Other address:* *Tel.:* 502-2360-0710 *Fax:* 502-2360-1310 *E-mail:* *Web page:* <http://www.villagebanking.org/> *Category:* 6. CSO *Notes:*

■ **FIS - Fondo de Inversión Social (Guatemala)** [M] *Mailing address:* 2a Avenida 20-13 zona 10, Edificio Los Arcos Ciudad de Guatemala Guatemala *Other address:* *Tel.:* 502-2367-2891 502-2260-2478 ; 502-2367-2879 *Fax:* 502-2367-2890 502-2260-2468 *E-mail:* comunicacion@fis.gob.gt *Web page:* <http://www.fis.gob.gt/> *Category:* 2. Government *Notes:*

■ **FKA / KAS - Fundación Konrad Adenauer (Guatemala)** *Mailing address:* 8a Calle 0-32, Zona 9 Ciudad de Guatemala 01009 Guatemala *Other address:* *Tel.:* 502-2360-3585 *Fax:* 502-2360-3605 *E-mail:* kasgua@intelnet.com *Web page:* <http://www.kas.de/> *Category:* 6. CSO *Notes:*

■ **FLACSO (Guatemala) - Facultad Latinoamericana de Ciencias Sociales** *Mailing address:* Apartado Postal 263-A Guatemala Ciudad 01009 Guatemala *Other address:* 5a. Avenida 6-23, Zona 9 Guatemala Ciudad 01009 Guatemala *Tel.:* 502-2362-1431 502-2362-1433 *Fax:* 502-2332-6729 *E-mail:* informatica@flacso.edu.gt flacsoguatae@flacso.edu.gt *Web page:* <http://www.flacso.edu.gt/> *Category:* 5. Training and Research *Notes:*

■ **FMA - Fundación Marco Antonio (Guatemala)** *Mailing address:* 5a. Avenida 8-33, Zona 4 Ciudad de Guatemala 01004 Guatemala *Other address:* *Tel.:* 502-2334-4752 502-2334-5059 *Fax:* 502-2334-5438 502-2365-8465 *E-mail:* fundamaco@intelnet.net.gt *Web page:* http://www.geocities.com/hogar_marco_antonio/ *Category:* 6. CSO *Notes:*

■ **FMAM - Fondo para el Medio Ambiente Mundial (Guatemala), PPD - Programa de Pequeñas Donaciones** *Mailing address:* 4a. Calle 16-73 Zona 1, 3er. Nivel, Oficina Quetzaltenango 09001 Guatemala *Other address:* *Tel.:* 502-7765-2068 *Fax:* 502-7765-2068 *E-mail:* info@ppdguatemala.org ppdguate@intelnet.com *Web page:* <http://sgp.undp.org/> *Category:* 1. International *Notes:* Other *Web page:* <http://www.ppdguatemala.org/>

■ **FODESA - Programa Fomento y Desarrollo Artesanal (Guatemala)** *Mailing address:* 5ª. Calle 14-02 zona 1 Quetzaltenango Guatemala *Other address:* *Tel.:* 502-7763-2189 502-7765-0372 *Fax:* 502-7763-0096 *E-mail:* fodesa@fundap.com.gt *Web page:* <http://www.fundap.com.gt/> *Category:* 6. CSO *Notes:*

■ **FODIGUA - Fondo de Desarrollo Indígena Guatemalteco (Guatemala)** *Mailing address:* Ruta 6, 8-19, zona 4 Ciudad de Guatemala Guatemala *Other address:* *Tel.:* 502-2331-9668 *Fax:* 502-2361-2843 *E-mail:* fodigua@fodigua.org *Web page:* *Category:* 2. Government *Notes:*

■ **FOGUAMA - Fondo Guatemalteco para el Medio Ambiente (Guatemala)** *Mailing address:* 7 Avenida No 7-09, Zona 13 Ciudad Guatemala Guatemala *Other address:* *Tel.:* 502-2475-3556 *Fax:* 502-2475-3568 *E-mail:* foguama@infovia.com.gt *Web page:* *Category:* 6. CSO *Notes:*

■ **FOMAGRO - Programa de Fomento y Desarrollo Agropecuario (Guatemala)** *Mailing address:* 8ª. Calle 25A-43, zona 3 Quetzaltenango Guatemala *Other address:* *Tel.:* 502-7763-6131 *Fax:* 502-55219-9538 *E-mail:* fomagro@fundap.com.gt *Web page:* <http://www.fundap.com.gt/> *Category:* 6. CSO *Notes:*

■ **FONACON - Fondo Nacional para la Conservación de la Naturaleza (Guatemala)** *Mailing address:* Cuarta Calle 6-17, Zona 1 Ciudad Guatemala Guatemala *Other address:* *Tel.:* 502-2220-1821 *Fax:* 502-2220-1830 *E-mail:* fonacon@intelnet.net.gt *Web page:* *Category:* 2. Government *Notes:*

■ **FONAPAZ - Fondo Nacional para la Paz (Guatemala)** *Mailing address:* 5ª. Avenida 8-50, Zona 9 Ciudad de Guatemala 1009 Guatemala *Other address:* *Tel.:* 502-2361-3469 *Fax:* 502-2331-4155 *E-mail:* fonapaz@fonapaz.gob.gt *Web page:* <http://www.fonapaz.gob.gt/> *Category:* 2. Government *Notes:*

■ **Foro de Coordinaciones de ONG de Guatemala** *Mailing address:* 2a. calle 16-60 Residenciales Valle del Sol, zona 4 Mixco Guatemala *Other address:* *Tel.:* 502-5592-0966 502-5591-4638 *Fax:* 502-5593-4779 *E-mail:* *Web page:* *Category:* 6. CSO *Notes:*

■ **Foro Permanente de Ong y Cooperantes (Guatemala)** *Mailing address:* 9 avenida 4-60- zona 19, La Florida Guatemala Guatemala *Other address:* *Tel.:* 502-5594-2468 *Fax:* 502-5594-2467 *E-mail:* *Web page:* *Category:* 6. CSO *Notes:*

▶ Guatemala

■ **Forum Syd (Guatemala) - Centro Sueco de ONGs para el Desarrollo** *Mailing address:* 19 Avenida 0-89, Colonia Vista Hermosa II, Zona 15 Ciudad de Guatemala Guatemala *Other address:* *Tel.:* 502-2369-7776 *Fax:* 502-2369-7775 *E-mail:* guatemala@forumsyd.se *Web page:* <http://www.forumsyd.se/> *Category:* 6. CSO *Notes:* Other *Web page:* <http://www.ca.forumsyd.org/>

■ **Friendship Bridge / Puente de Amistad (Guatemala)** [M] *Mailing address:* Calle del Frutal 0-68 zona 2 Sololá, Panajachel Guatemala *Other address:* *Tel.:* 502-7721-7280 *Fax:* 502-7721-7225 *E-mail:* punte98@intelnet.net.gt *Web page:* <http://www.friendshipbridge.org/> *Category:* 6. CSO *Notes:*

■ **FRMT - Fundación Rigoberta Menchú Tum (Guatemala)** *Mailing address:* Av. Simeón Cañas 4-04 zona 2 Ciudad de Guatemala Guatemala *Other address:* *Tel.:* 502-2232-0793 *Fax:* 502-2230-2653 *E-mail:* guatemala@frmt.org *Web page:* <http://www.frmt.org/> *Category:* 6. CSO *Notes:*

■ **FSG - Fundación Soros Guatemala** *Mailing address:* Avenida La Reforma 7-62 zona 9, Edificio Aristos Reforma, Local 107 Guatemala Ciudad Guatemala *Other address:* *Tel.:* 502-2360-2010 *Fax:* 502-2360-1999 *E-mail:* fsg@soros.org.gt *Web page:* <http://www.soros.org/> *Category:* 6. CSO *Notes:*

■ **FTC - Feed The Children (Guatemala)** [M] *Mailing address:* Diagonal 6 13-08 zona 10, Edificio Rodriguez 301 Guatemala Guatemala *Other address:* *Tel.:* 502-2366-3641 502-2366-3644 *Fax:* 502-2337-3429 *E-mail:* *Web page:* <http://www.feedthechildren.org/> *Category:* 6. CSO *Notes:*

■ **FUDI - Fundación para el Desarrollo Integral (Guatemala)** *Mailing address:* 4 avenida 11-37 zona 10 Guatemala Guatemala *Other address:* *Tel.:* 502-2361-9037 *Fax:* 502-2334-1315 *E-mail:* *Web page:* *Category:* 6. CSO *Notes:*

■ **FUMEDI - Fundación Metodista de Desarrollo Integral (Guatemala)** *Mailing address:* 7 avenida 16-73 zona 5, Las Rosas Quetzaltenango Guatemala *Other address:* *Tel.:* 502-7763-2077 502-7763-2078 ; 502-7963-2077 *Fax:* 502-7763-2079 *E-mail:* *Web page:* *Category:* 6. CSO *Notes:*

■ **FUMEG - Fundación para Mentores Empresariales (Guatemala)** [M] *Mailing address:* 6a. Avenida 13-43 zona 9, Locales 4 y 5 Ciudad de Guatemala Guatemala *Other address:* *Tel.:* 502-2332-1902 502-2336-1381 *Fax:* 502-5817-3242 *E-mail:* mentores@intelnet.net.gt *Web page:* <http://www.enterprise-mentors.org/> *Category:* 6. CSO *Notes:* EMI - Enterprise Mentors International / Mentores Empresariales

■ **FUNCEDE - Fundación Centroamericana de Desarrollo (Guatemala)** *Mailing address:* 10 calle 7-48 zona 9 Guatemala Guatemala *Other address:* *Tel.:* 502-2331-0680 502-2361-5841 *Fax:* 502-2332-5281 *E-mail:* *Web page:* *Category:* 6. CSO *Notes:*

■ **FUNDACEN - Fundación del Centavo (Guatemala)** [M] *Mailing address:* Apartado Postal 2211 Ciudad de Guatemala 01009 Guatemala *Other address:* 8a calle 5-09 zona 9 Ciudad de Guatemala Guatemala *Tel.:* 502-2332-3701 502-2332-3701 *Fax:* 502-2331-0754 *E-mail:* info@fundacen.org fundacen@intelnet.net.gt *Web page:* <http://www.fundacen.org/> *Category:* 6. CSO *Notes:*

■ **Fundacion Contra el Hambre (Guatemala)** *Mailing address:* 3 Av. 3-33 zona 1 Ciudad de Guatemala Guatemala *Other address:* *Tel.:* 502-2232-3137 *Fax:* 502-2251-5183 *E-mail:* *Web page:* <http://www.fhi.net/> *Category:* 6. CSO *Notes:*

■ **Fundación CRYSQL (Guatemala)** [M] *Mailing address:* 6 Ave. 1-60 zona 1 Bo. La Democracia Jalapa Guatemala *Other address:* *Tel.:* 502-2270-2439 502-5308-8805 *Fax:* 502-7922-4141 *E-mail:* crysol@internetdetelgua.com.gt *Web page:* <http://www.fundacioncrysol.com/> *Category:* 6. CSO *Notes:*

■ **Fundación Friedrich Naumann (Guatemala)** *Mailing address:* c/o Instituto de Estudios y Capacitación CIVICA, 7 Calle 0 - 12, zona 1 Guatemala Ciudad Guatemala *Other address:* *Tel.:* 502-2220-2540 *Fax:* 502-2238-4268 *E-mail:* civica@intelnet.net.gt *Web page:* <http://www.ffn-centroamerica.org/> *Category:* 6. CSO *Notes:*

■ **Fundación KANIL (Guatemala)** [M] *Mailing address:* 15 Ave. "A" 2 - 54, Zona 1 Quetzaltenango Guatemala *Other address:* *Tel.:* 502-7765-0102 *Fax:* 502-7761-4423 *E-mail:* pueblosunidosxela@hotmail.com *Web page:* *Category:* 6. CSO *Notes:*

■ **Fundación Kellogg (Guatemala)** *Mailing address:* 12 Calle 21-66, Zona 11 Ciudad de Guatemala Guatemala *Other address:* *Tel.:* *Fax:* *E-mail:* *Web page:* <http://www.wkff.org/> *Category:* 9. Grantmakers *Notes:*

▶ Guatemala

■ **Fundación KINAL (Guatemala)** *Mailing address:* Apdo. 707 Guatemala Ciudad Guatemala *Other address:* 6a. Avenida 13-54, zona 7, Colonia Landivar Guatemala Ciudad Guatemala *Tel.:* 502-2471-7674 502-2473-5184 *Fax:* 502-2471-7674 502-2473-5184 *E-mail:* *Web page:* *Category:* 6. CSO *Notes:*

■ **Fundación para el Desarrollo de la Mujer (Guatemala)** *Mailing address:* Ave. Reforma 3-48, Zona 9, Edificio Anel, local 107 Ciudad de Guatemala Guatemala *Other address:* *Tel.:* 502-2336-6471 502-2336-6472 *Fax:* *E-mail:* *Web page:* *Category:* 6. CSO *Notes:*

■ **Fundación para el Desarrollo Integral de Programas Socioeconómicos (Guatemala)** *Mailing address:* 15 avenida 1-22, Zona 1 Quetzaltenango Guatemala *Other address:* *Tel.:* 502-7961-8338 502-7961-8348 *Fax:* 502-7963-0091 502-7961-2104 *E-mail:* *Web page:* *Category:* 6. CSO *Notes:*

■ **Fundación Preventiva del SIDA Fernando Iturbide (Guatemala)** *Mailing address:* 10 calle 4-86 interior zona 10 Ciudad de Guatemala Guatemala *Other address:* *Tel.:* 502-2332-3350 *Fax:* 502-2332-3350 *E-mail:* fundasida@intelnet.net.gt *Web page:* *Category:* 6. CSO *Notes:*

■ **FUNDADESE - Fundación para el Desarrollo Educativo, Social y Económico (Guatemala)** *Mailing address:* 10 calle 5-21 zona 1 Chichicastenango Guatemala *Other address:* *Tel.:* 502-7756-1359 502-7756-1018 *Fax:* 502-7756-1018 502-7756-1379 *E-mail:* *Web page:* *Category:* 6. CSO *Notes:*

■ **FUNDAGUATEMALA (Guatemala, Ciudad de Guatemala) - Fundación Guatemala** *Mailing address:* Apdo. 1847 Ciudad de Guatemala Guatemala *Other address:* 7a Calle A 20-53, Zona 11, Mirador Ciudad de Guatemala Guatemala *Tel.:* 502-2471-1142 *Fax:* 502-2471-1142 *E-mail:* *Web page:* *Category:* 6. CSO *Notes:*

■ **FUNDAGUATEMALA (Guatemala, Quetzaltenango) - Fundación Guatemala** *Mailing address:* 7 Ave. 5-94, Zona 2 Quetzaltenango Guatemala *Other address:* *Tel.:* 502-7961-6462 502-7961-4258 *Fax:* *E-mail:* *Web page:* *Category:* 6. CSO *Notes:*

■ **FUNDAGUATEMALA (Guatemala, Santa Rosa) - Fundación Guatemala** *Mailing address:* 4 Calle 2-09, Zona 3 Santa Rosa Guatemala *Other address:* *Tel.:* 502-7987-5541 *Fax:* *E-mail:* *Web page:* *Category:* 6. CSO *Notes:*

■ **FUNDAGUATEMALA (Guatemala, Totonicapán) - Fundación Guatemala** *Mailing address:* 3 Calle 15-25, Zona 2 Totonicapán Guatemala *Other address:* *Tel.:* 502-7961-4258 *Fax:* *E-mail:* *Web page:* *Category:* 6. CSO *Notes:*

■ **FUNDAMICROS (Guatemala, Escuintla) - Fundación para el Desarrollo de la Microempresa** [M] *Mailing address:* 4 Av. 12-05, Zona 1, 2o Nivel, Oficina #1 Escuintla Guatemala *Other address:* *Tel.:* 502-7938-0990 *Fax:* *E-mail:* *Web page:* *Category:* 6. CSO *Notes:*

■ **FUNDAMICROS (Guatemala, Guatemala Ciudad) - Fundación para el Desarrollo de la Microempresa** [M] *Mailing address:* 20 Calle 6-37, Zona 11, Colonia Mariscal Ciudad de Guatemala Guatemala *Other address:* *Tel.:* 502-2476-6361 502-2473-1110 *Fax:* 502-2473-1579 *E-mail:* fundamic@quetzal.net fundamicros@intelnet.com *Web page:* *Category:* 6. CSO *Notes:*

■ **FUNDAMUJER - Fundación para el Desarrollo de la Mujer (Guatemala)** [M] *Mailing address:* Ave. Reforma 3-48 Zona 9, Edificio Anel, Local 107 Ciudad de Guatemala Guatemala *Other address:* *Tel.:* 502-2332-9095 *Fax:* 502-2332-2248 *E-mail:* fundamujer@amigo.net.gt *Web page:* *Category:* 6. CSO *Notes:*

■ **FUNDAP - Fundación para el Desarrollo Integral de Programas Socioeconómicos (Guatemala)** [M] *Mailing address:* 17 Av. 4-25 zona 3 Quetzaltenango Guatemala *Other address:* *Tel.:* 502-7767-6565 502-7767-6566 *Fax:* 502-7767-5831 *E-mail:* info@fundap.com.gt *Web page:* <http://www.fundap.com.gt/> *Category:* 6. CSO *Notes:* Affiliate of ACCION Network

■ **FUNDAP/PROSEM - Fundación para el Desarrollo Integral de Programas Socioeconómicos** [M] *Mailing address:* Apartado Postal 09001 Quetzaltenango Guatemala *Other address:* 3a Calle 15-16, Zona 1 Quetzaltenango Guatemala *Tel.:* 502-7761-8338 502-7761-8348 ; 502-7761-8903 *Fax:* 502-7763-0091 502-7761-2104 *E-mail:* prosem@guate.net *Web page:* *Category:* 6. CSO *Notes:* Affiliate of ACCION Network

■ **FUNDAR - Fundación para el Desarrollo del Area Rural (Guatemala)** *Mailing address:* Cantón Central San Andrés Semetabaj Sololá Guatemala *Other address:* *Tel.:* 502-7762-1365 *Fax:* 502-7762-1427 *E-mail:* *Web page:* *Category:* 6. CSO *Notes:*

▶ Guatemala

■ **FUNDATEP - Fundación para el Apoyo Técnico en Proyectos (Guatemala)** [M] *Mailing address:* Avenida Simeon Cañas 9-21 zona 2 Guatemala Guatemala *Other address:* *Tel.:* 502-2254-0992 *Fax:* 502-2254-0992 *E-mail:* *Web page:* *Category:* 6. CSO *Notes:*

■ **FUNDEBASE - Fundación para el Desarrollo y Fortalecimiento de Organizaciones de Base (Guatemala)** *Mailing address:* Guatemala *Other address:* *Tel.:* 502-2471-1768 *Fax:* 502-2471-1768 *E-mail:* *Web page:* *Category:* 6. CSO *Notes:*

■ **FUNDEMIX (Guatemala, Izabal) - Fundación para el Desarrollo de Mixco** [M] *Mailing address:* 8 Calle y 8 Av. Esquina, Casa 101 Puerto Barrios Guatemala *Other address:* *Tel.:* 502-7948-0781 *Fax:* *E-mail:* *Web page:* *Category:* 6. CSO *Notes:*

■ **FUNDEMIX (Guatemala, Mixco) - Fundación para el Desarrollo de Mixco** [M] *Mailing address:* Diagonal A 2-49, Zona 1 de Mixco, Colonia Lomas de Portugal Mixco, Sacatepequez Guatemala *Other address:* *Tel.:* 502-5598-7924 *Fax:* 502-5592-1046 *E-mail:* fundemix@concyt.gob.gt fundemix@intelnet.net.gt *Web page:* *Category:* 6. CSO *Notes:*

■ **FUNDES (Guatemala) - Fundación para el Desarrollo Económico Social** [M] *Mailing address:* 12 Calle 2-04, Zona 9, Edificio Plaza del Sol Oficina 507 Ciudad de Guatemala Guatemala *Other address:* 11 calle 3-23 zona 9 Nivel 2, oficina 6 Guatemala Guatemala *Tel.:* 502-2332-3783 502-2334-2359 *Fax:* 502-2332-3802 502-2334-3562 *E-mail:* guatemala@fundes.org *Web page:* <http://guatemala.fundes.org/> *Category:* 6. CSO *Notes:*

■ **FUNDESA - Fundación para el Desarrollo de Guatemala** [M] *Mailing address:* Apdo. 865-A Ciudad de Guatemala Guatemala *Other address:* Parque Gerencial Las Margaritas, Oficina 402, Diagonal 6, 10-64, Zona 10 Ciudad de Guatemala 01010 Guatemala Guatemala *Tel.:* 502-2332-7952 502-2332-7956 *Fax:* 502-2332-7958 *E-mail:* fundesa@gold.guate.net investlingual@guate.net fundesa@guate.net *Web page:* <http://www.fundesa.guatemala.org/> *Category:* 6. CSO *Notes:*

■ **FUNDESCO - Fundación para el Desarrollo Comunitario (Guatemala)** *Mailing address:* 19 calle 14-28 B, zona 1 Guatemala Guatemala *Other address:* *Tel.:* 502-2250-0365 *Fax:* 502-2232-7597 *E-mail:* *Web page:* *Category:* 6. CSO *Notes:*

■ **FUNDESEM Ciudad de Guatemala - Fundación Desarrollo Empresarial (Guatemala)** *Mailing address:* 7a Av. 8-56, Zona 1, Edificio El Centro, Of. 311/314 Ciudad de Guatemala Guatemala *Other address:* *Tel.:* 502-2251-4742 502-2251-4743 ; 502-2253-8837 *Fax:* 502-2251-4743 *E-mail:* *Web page:* *Category:* 6. CSO *Notes:*

■ **FUNDESEM Cobán - Fundación Desarrollo Empresarial (Guatemala)** *Mailing address:* 5 Av. y 2 Calle, Zona 4, Esquina Cobán Alta Verapaz Guatemala *Other address:* *Tel.:* 502-7951-2393 *Fax:* *E-mail:* *Web page:* *Category:* 6. CSO *Notes:*

■ **FUNDESPE - Fundación para el Desarrollo de la Pequeña Empresa (Guatemala)** [M] *Mailing address:* 4ta. avenida 1-58, zona 9, Colonia La Floresta Quetzaltenango Guatemala *Other address:* *Tel.:* 502-7763-0206 502-5298-9989 *Fax:* 502-7761-9047 *E-mail:* fundespe1@telgua.com fundespe@infovia.com.gt fundespecentral@intelnet.com *Web page:* *Category:* 6. CSO *Notes:*

■ **FUNTEC - Fundacion Tecnologica (Guatemala)** *Mailing address:* Centro Financiero, Torre I, nivel 7, oficina 4, 7a. ave. 5-10, zona 4 Ciudad de Guatemala Guatemala *Other address:* *Tel.:* 502-2332-4991 *Fax:* *E-mail:* *Web page:* *Category:* 6. CSO *Notes:*

■ **GAM - Grupo de Apoyo Mutuo (Guatemala)** *Mailing address:* 8a Calle 3-11 Zona 1 Ciudad de Guatemala Guatemala *Other address:* *Tel.:* 502-2251-9037 *Fax:* 502-2230-0606 *E-mail:* gam@gam.org.gt *Web page:* <http://www.gam.org.gt/> *Category:* 6. CSO *Notes:*

■ **Génesis Empresarial (Guatemala)** [M] *Mailing address:* 13 calle 5-51 zona 9 Ciudad de Guatemala Guatemala *Other address:* *Tel.:* 502-2334-4466 *Fax:* 502-2334-4474 *E-mail:* genesisempre@c.net.gt *Web page:* <http://www.genesisempresarial.com/> *Category:* 6. CSO *Notes:* Affiliate of ACCION Network

■ **Gobierno de Guatemala** *Mailing address:* Guatemala *Other address:* *Tel.:* *Fax:* *E-mail:* *Web page:* <http://www.guatemala.gob.gt/> *Category:* 2. Government *Notes:*

■ **Grupo PROMEFAM - Grupo Femenino Pro-Mejoramiento Familiar (Guatemala)** *Mailing address:* Ciudad de Guatemala Guatemala *Other address:* *Tel.:* 502-2251-4594 *Fax:* 502-2251-4594 *E-mail:* grupe@infovia.com.gt *Web page:* *Category:* 6. CSO *Notes:*

▶ Guatemala

■ **GTZ - Cooperación Técnica Alemana (Guatemala)** [M] *Mailing address:* Apartado Postal 2943 Guatemala 01010 Guatemala *Other address:* 5a Avenida 15-11, Zona 10 Guatemala 01010 Guatemala *Tel.:* 502-2368-1557 502-367-5497 *Fax:* 502-2363-5908 *E-mail:* gtz-guatemala@gt.gtz.de *Web page:* <http://www.gtz.de/> *Category:* 1. International *Notes:*

■ **Guatemala Home Page** *Mailing address:* Guatemala *Other address:* *Tel.:* *Fax:* *E-mail:* *Web page:* <http://www.paginasamarillas.com/> *Category:* 8. Information *Notes:* Other Web page: <http://cerigua.org/>

■ **HELVETAS (Guatemala) - Asociación Suiza para la Cooperación Internacional** *Mailing address:* Apart. Postal 138 F / Edificio Geminis 10, Zona 10 Ciudad de Guatemala 01010 Guatemala *Other address:* 2a. Av. 9-42, Zona 9 Ciudad de Guatemala 01009 Guatemala *Tel.:* 502-2331-8409 *Fax:* 502-2360-7242 *E-mail:* helvetas@guate.net *Web page:* <http://www.helvetas.ch/> *Category:* 6. CSO *Notes:*

■ **HODE - Asociación Civil Guatemalteca de Hogar y Desarrollo (Guatemala)** *Mailing address:* 15 Calle A 2-20, Zona 1 Guatemala Ciudad Guatemala *Other address:* *Tel.:* 502-2232-2941 502-2232-9797 *Fax:* 502-2232-9797 *E-mail:* info@hodeweb.org *Web page:* <http://www.hodeweb.org/> *Category:* 6. CSO *Notes:*

■ **HpH - Hábitat para la Humanidad (Guatemala)** *Mailing address:* Ave. Las Américas 9-50, zona 3, Supercom Delco, Tercer nivel, oficina 3 Quetzaltenango Guatemala *Other address:* *Tel.:* 502-7763-5308 *Fax:* 502-7767-1301 *E-mail:* info@habitatguatemala.org *Web page:* <http://www.habitat.org/> *Category:* 6. CSO *Notes:* Other Web page: <http://www.habitatguatemala.org>

■ **ICAITI - Instituto Centroamericano de Investigación y Tecnología Industrial (Guatemala)** *Mailing address:* Apartado postal: 1552-01901 Ciudad de Guatemala Guatemala *Other address:* Avenida Reforma, 4-47, Zona 10 Ciudad de Guatemala Guatemala *Tel.:* 502-2331-0631 502-2331-0635 *Fax:* 502-2331-7470 502-2231-7470 *E-mail:* general@icaiti.org.gt icaiti@icaiti.org.gt *Web page:* <http://www.icaiti.org.gt/> *Category:* 5. Training and Research *Notes:*

■ **ICTA - Instituto de Ciencia y Tecnología Agrícolas (Guatemala)** *Mailing address:* Km. 21.5 Carretera a Amatitlán, Bárcenas, Villa Nueva Ciudad de Guatemala Guatemala *Other address:* *Tel.:* 502-6631-2003 *Fax:* 502-6631-2002 *E-mail:* ictagme@icta.gob.gt ictagme@concyt.gob.gt *Web page:* <http://www.icta.gob.gt/> *Category:* 5. Training and Research *Notes:*

■ **IDEI - Asociación de Investigación, Desarrollo y Educación Integral (Guatemala)** *Mailing address:* 7a. Calle 4-24, Zona 1 / 21 avenida 3-22 zona 3 Quetzaltenango Guatemala *Other address:* *Tel.:* 502-7761-9419 *Fax:* 502-7761-4280 *E-mail:* idei@guate.net *Web page:* *Category:* 6. CSO *Notes:*

■ **IDESAC - Instituto para el Desarrollo Económico Social de América Central (Guatemala)** [M] *Mailing address:* 13 calle 14-76 zona 3 Colonia Cotto Mixco Guatemala *Other address:* *Tel.:* 502-2431-4858 *Fax:* 502-2434-0357 *E-mail:* idesac@itelgua.com idesac@infovia.com.gt *Web page:* *Category:* 6. CSO *Notes:*

■ **IEPADES - Instituto de Enseñanza para el Desarrollo Sostenible (Guatemala)** *Mailing address:* Apartado Postal 2229 Guatemala 01002 Guatemala *Other address:* 11 Avenida 15-17 Zona 10 Ciudad de Guatemala Guatemala *Tel.:* 502-2333-6505 *Fax:* 502-2367-0287 *E-mail:* iepades@iepades.org *Web page:* <http://www.iepades.org/> *Category:* 5. Training and Research *Notes:*

■ **IGCPA - Instituto Guatemalteco de Contadores Públicos y Auditores** *Mailing address:* 6a Avenida, Zona 4, Torre 1, Oficina 603, Nivel 6 Ciudad Guatemala Guatemala *Other address:* *Tel.:* 502-2335-1972 502-2335-1885 *Fax:* 502-2335-1884 *E-mail:* *Web page:* *Category:* 3. Private sector *Notes:*

■ **IGN - Instituto Geográfico Nacional Ingeniero Alfredo Obiols Gómez (Guatemala)** *Mailing address:* Av. Las Américas 5-76, Zona 13 CP 01013 Ciudad de Guatemala Guatemala *Other address:* *Tel.:* 502-2332-2611 *Fax:* 502-2331-3548 *E-mail:* ign@ign.gob.gt *Web page:* <http://www.ign.gob.gt/> *Category:* 2. Government *Notes:*

■ **IGSS - Instituto Guatemalteco de Seguridad Social (Guatemala)** *Mailing address:* Apartado 349 Ciudad de Guatemala Guatemala *Other address:* 7ª. Avenida. 22-72, zona 1 Ciudad de Guatemala Guatemala *Tel.:* 502-2232-1711 *Fax:* 502-2253-2180 *E-mail:* *Web page:* <http://www.igss.org.gt/> *Category:* 4. Finance *Notes:*

■ **IICA (Guatemala) - Instituto Interamericano de Cooperación para la Agricultura** *Mailing address:* Apartado 1815 Guatemala 01901 Guatemala *Other address:* Primera Avenida 8-00, Zona 9 Guatemala 01009 Guatemala *Tel.:* 502-2334-6903 502-2361-0905 *Fax:* 502-2332-6795 502-2361-0955 *E-mail:* crc@iica.org.gt *Web page:* <http://www.iica.org.gt/> *Category:* 5. Training and Research *Notes:* Other Web page: <http://www.iicanet.org/>

■ **IMD (Guatemala)** *Mailing address:* Av. la Reforma 10-00, Zona 9, Edif. Condominios Reforma, 12o. Nivel of. 12B Ciudad de Guatemala Guatemala *Other address:* *Tel.:* 502-2331-8683 *Fax:* *E-mail:* nimdqua@nimd.org.gt *Web page:* <http://www.nimd.org.gt/> *Category:* 5. Training and Research *Notes:* nIMD - Netherlands Institute for Multiparty Democracy

▶ Guatemala

- **INAB - Instituto Nacional de Bosques (Guatemala)** *Mailing address:* 7av. 12-90 Zona 13. Guatemala Ciudad de Guatemala Guatemala *Other address:* *Tel.:* 502-2472-0812 *Fax:* 502-2361-8070 *E-mail:* informacion@inab.gob.gt *Web page:* <http://www.inab.gob.gt/> *Category:* 5. Training and Research *Notes:*
-
- **INACOP - Instituto Nacional de Cooperativas (Guatemala)** *Mailing address:* 13 Calle 5-16, Zona 1 Ciudad de Guatemala Guatemala *Other address:* *Tel.:* 502-2253-7511 *Fax:* *E-mail:* *Web page:* *Category:* 6. CSO *Notes:*
-
- **INAP - Instituto Nacional de Administración Pública (Guatemala)** *Mailing address:* Apartado Postal: 2753 Ciudad Guatemala Guatemala *Other address:* Boulevard Los Próceres, 16-40 zona 10 Ciudad Guatemala Guatemala *Tel.:* 502-2366-3021 *Fax:* 502-2366-2655 *E-mail:* inap@inap-gt.org *Web page:* <http://www.inap-gt.org/> *Category:* 5. Training and Research *Notes:*
-
- **INCAE (Guatemala) - Instituto Centroamericano de Administración de Empresas** *Mailing address:* 13 Calle 3-40 zona 10, Edificio Atlantis, nivel 7, oficina 703 Ciudad de Guatemala Guatemala *Other address:* *Tel.:* 502-2367-2002 502-2367-2005 *Fax:* 502-2367-2001 *E-mail:* incaeguat@unete.com.gt *Web page:* <http://www.incae.ac.cr/> *Category:* 5. Training and Research *Notes:*
-
- **INCAP - Instituto de Nutrición de Centro América y Panamá (Guatemala)** *Mailing address:* Apartado Postal 1188 Ciudad de Guatemala Guatemala *Other address:* Calzada Roosevelt, Zona 11 Ciudad de Guatemala Guatemala *Tel.:* 502-2472-3762 *Fax:* 502-2473-6529 *E-mail:* webmaster@incap.org.gt *Web page:* <http://www.incap.org.gt/> *Category:* 5. Training and Research *Notes:*
-
- **INE - Estadísticas Económicas Nacionales (Guatemala)** *Mailing address:* 30 calle 11-29, zona 12, Colonia Santa Rosa Ciudad de Guatemala Guatemala *Other address:* *Tel.:* 502-2442-1501 502-2232-3405 *Fax:* 502-2442-1421 502-2232-4790 *E-mail:* info-ine@ine.gob.gt *Web page:* <http://www.ine.gob.gt/> *Category:* 8. Information *Notes:* Other Web page: <http://www.segeplan.gob.gt/>
-
- **INFOM - Instituto de Fomento Municipal (Guatemala)** *Mailing address:* 8a Calle 1-66, Zona 9 Ciudad de Guatemala Guatemala *Other address:* *Tel.:* 502-2336-8100 *Fax:* 502-2336-8100 *E-mail:* *Web page:* <http://www.infom.org.gt/> *Category:* 5. Training and Research *Notes:*
-
- **INIAP - Instituto de Investigación y Autoformación Política (Guatemala)** *Mailing address:* 6ª Calle 35 83, Zona 11, Col. Residencial V Ciudad de Guatemala Guatemala *Other address:* *Tel.:* 502-5534-7409 *Fax:* *E-mail:* *Web page:* *Category:* 5. Training and Research *Notes:*
-
- **INSIVUMEH - Instituto Nacional de Sismología, Vulcanología, Meteorología e Hidrología (Guatemala)** *Mailing address:* 7a. Avenida 14-57 Zona 13 Ciudad de Guatemala Guatemala *Other address:* *Tel.:* 502-2331-4986 *Fax:* 502-2331-5005 *E-mail:* insivumeh@insivumeh.gob.gt *Web page:* <http://www.insivumeh.gob.gt/> *Category:* 2. Government *Notes:*
-
- **INTECAP Centro de Capacitación - Instituto Técnico de Capacitación y Productividad de Guatemala** *Mailing address:* 14 Calle 31-30, Zona 7, Colonia Ciudad de Plata II Guatemala Guatemala *Other address:* *Tel.:* 502-5594-9602 502-5595-0224 ; 502-5595-0043 *Fax:* 502-5595-1076 *E-mail:* intecap@concyt.gob.gt *Web page:* <http://www.intecap.gob.gt/> *Category:* 5. Training and Research *Notes:*
-
- **INTECAP Sede - Instituto Técnico de Capacitación y Productividad de Guatemala** *Mailing address:* Apto. Postal No. 709 Guatemala Guatemala *Other address:* Calle Mateo Flores 7-51, zona 5 Guatemala Guatemala *Tel.:* 502-2331-0117 502-2231-3530 *Fax:* 502-5595-1076 *E-mail:* intecap@concyt.gob.gt *Web page:* <http://www.intecap.gob.gt/> *Category:* 5. Training and Research *Notes:*
-
- **IPES - Instituto de Estudios Políticos Económicos y Sociales (Guatemala)** *Mailing address:* 1ra. Calle 1-53 zona 2 Ciudad de Guatemala Guatemala *Other address:* *Tel.:* 502-2232-4843 502-2238-4674 *Fax:* 502-2232-6771 *E-mail:* info@ipes.guate.com *Web page:* <http://www.ipes.guate.com/> *Category:* 5. Training and Research *Notes:*
-
- **JEDI (Guatemala)** *Mailing address:* 4 avenida entre 11 y 12 calle Pto. Barrios, Izabal Guatemala *Other address:* *Tel.:* 502-7948-8957 *Fax:* 502-7948-8957 *E-mail:* orjedimeg@hotmail.com *Web page:* *Category:* 6. CSO *Notes:*
-
- **JICA - Agencia de Cooperación Internacional del Japon (Guatemala)** *Mailing address:* Oficina de Voluntarios Japoneses, Apartado Postal No.269-A Guatemala Ciudad Guatemala *Other address:* 18 Calle, 5-56 Zona 10 Guatemala Edificio Unicentro 12 Nivel Oficina 1203 Guatemala Ciudad Guatemala *Tel.:* 502-2366-1919 *Fax:* 502-2366-1913 *E-mail:* *Web page:* <http://www.jica.go.jp/> *Category:* 1. International *Notes:* JICA/JOCV Office
-
- **KfW Entwicklungsbank (Guatemala) - Kreditanstalt für Wiederaufbau** *Mailing address:* 5a Avenida 15-11, Zona 10 Ciudad de Guatemala Guatemala *Other address:* *Tel.:* 502-2367-5502 *Fax:* 502-2367-5503 *E-mail:* kfw@gold.guate.net *Web page:* <http://www.kfw-entwicklungsbank.de/> *Category:* 4. Finance *Notes:*

▶ Guatemala

- **KONOJEL JURAM - Asociación de Desarrollo Konojel Juram Todos Juntos (Guatemala)** *Mailing address:* 7 calle "C" 5-22 zona 4 Tonicapán Guatemala *Other address:* *Tel.:* 502-7766-2259 *Fax:* 502-7766-2086 *E-mail:* *Web page:* *Category:* 6. CSO *Notes:*
-
- **laCuerda (Guatemala)** *Mailing address:* 6a. Ave. 4-70 Zona 2, Condominio Morazán, Apto. 2-C Ciudad de Guatemala 01002 Guatemala *Other address:* *Tel.:* 502-2232-1699 *Fax:* 502-2220-1380 *E-mail:* lacuerda@intelnet.net.gt *Web page:* http://www.geocities.com/lacuerda_gt/ *Category:* 6. CSO *Notes:*
-
- **LIDECON - Liga del Consumidor (Guatemala)** *Mailing address:* 15 Calle A 11-75 zona 1 Guatemala Guatemala *Other address:* *Tel.:* 502-2238-2674 *Fax:* 502-2238-2674 *E-mail:* lideon@hotmail.com info.lideon@guatemala.com *Web page:* *Category:* 6. CSO *Notes:*
-
- **Mayacert - Certificadora Maya S.A.** *Mailing address:* Guatemala *Other address:* *Tel.:* *Fax:* *E-mail:* info@mayacert.com *Web page:* <http://www.mayacert.com/> *Category:* 3. Private sector *Notes:*
-
- **MGRR - Movimiento Guatemalteco de Reconstrucción Rural** *Mailing address:* Apdo. 1697 Ciudad de Guatemala Guatemala *Other address:* Of. No. 203, Torre Profesional I Centro Comercial, Zona 4 Ciudad de Guatemala Guatemala *Tel.:* 502-2335-1866 502-2335-2172 *Fax:* 502-2335-1779 *E-mail:* *Web page:* <http://www.meda.org/> *Category:* 6. CSO *Notes:*
-
- **Ministerio de Agricultura, Ganadería y Alimentación (Guatemala)** *Mailing address:* Unidad de Políticas e Información Estratégica, Área de Información, 5 ave. 8-06, zona 9 Guatemala Guatemala *Other address:* *Tel.:* 502-2361-7786 502-2334-1048 *Fax:* 502-2360-4428 *E-mail:* webmaster@maga.gob.gt *Web page:* <http://www.maga.gob.gt/> *Category:* 2. Government *Notes:*
-
- **Ministerio de Economía (Guatemala)** *Mailing address:* Palacio Nacional, Zona 1, 8 Avenida entre 10 y 11 Calle Guatemala-City 01001 Guatemala *Other address:* *Tel.:* 502-2232-1212 502-2238-3331 to 39 *Fax:* 502-2238-2413 *E-mail:* info@mail.mineco.gob.gt *Web page:* <http://www.mineco.gob.gt/> *Category:* 2. Government *Notes:*
-
- **Ministerio de Educación (Guatemala)** *Mailing address:* 6a. Calle 1-87 zona 10 Guatemala 01010 Guatemala *Other address:* *Tel.:* 502-2360-0911 502-2360-0912 *Fax:* *E-mail:* webmaster@mineduc.gob.gt *Web page:* <http://www.mineduc.gob.gt/> *Category:* 2. Government *Notes:*
-
- **Ministerio de Energía y Minas (Guatemala)** *Mailing address:* Diagonal 17, 29-78, Zona 11 Ciudad de Guatemala Guatemala *Other address:* *Tel.:* 502-2477-0382 *Fax:* 502-2476-8506 *E-mail:* informatica@mem.gob.gt *Web page:* <http://www.mem.gob.gt/> *Category:* 2. Government *Notes:*
-
- **Ministerio de Finanzas Públicas (Guatemala)** *Mailing address:* 21 calle y 8a. Avenida Esquina, Centro Cívico Zona 1 Ciudad de Guatemala 01001 Guatemala *Other address:* *Tel.:* 502-2253-7484 502-2253-3284 ; 502-2251-3542 *Fax:* *E-mail:* dti@minfin.gob.gt *Web page:* <http://www.minfin.gob.gt/> *Category:* 2. Government *Notes:*
-
- **Ministerio de Relaciones Exteriores (Guatemala)** *Mailing address:* Avenida "La Reforma" 4-47, zona 10 Ciudad de Guatemala 01010 Guatemala *Other address:* *Tel.:* 502-2348-0000 *Fax:* *E-mail:* webmaster@minex.gob.gt *Web page:* <http://www.minex.gob.gt/> *Category:* 2. Government *Notes:*
-
- **Ministerio de Salud Pública y Asistencia Social (Guatemala)** *Mailing address:* 6ª Avenida 3-45 Zona 11 Guatemala Ciudad Guatemala *Other address:* *Tel.:* 502-2475-2121 *Fax:* *E-mail:* info@mispas.gob.gt *Web page:* <http://www.mispas.gob.gt/> *Category:* 2. Government *Notes:*
-
- **Ministerio de Trabajo y Previsión Social (Guatemala)** *Mailing address:* 14 Calle 5-49 Zona 1, Edificio NASA Ciudad de Guatemala Guatemala *Other address:* *Tel.:* 502-2251-3559 *Fax:* 502-2230-1361 *E-mail:* info@mintrabajo.gob.gt *Web page:* <http://www.mintrabajo.gob.gt/> *Category:* 2. Government *Notes:*
-
- **Movimiento Tzuk Kim Pop (Guatemala)** *Mailing address:* Diagonal 2, 1-33 zona 1 Quetzaltenango Guatemala *Other address:* *Tel.:* 502-7761-4939 502-7761-4742 *Fax:* *E-mail:* tzukkimpop@c.net.gt *Web page:* *Category:* 6. CSO *Notes:*
-
- **Movimondo (Guatemala)** *Mailing address:* 11 Avenida 14-86 - Zona 10 Ciudad de Guatemala Guatemala *Other address:* *Tel.:* 502-2363-2948 *Fax:* 502-2367-1546 *E-mail:* movimaya@intelnet.net.gt *Web page:* <http://www.movimondo.org/> *Category:* 6. CSO *Notes:*

▶ Guatemala

■ **MsF - Médicos sin Fronteras-España (Guatemala)**  *Mailing address:* Apartado Postal 1844 Ciudad de Guatemala Guatemala *Other address:* 5a Calle, 0-75, Zona 3 Ciudad de Guatemala Guatemala *Tel.:* 502-2250-0087 *Fax:* 502-2230-1601 *E-mail:* msfguate@123.com.gt *Web page:* <http://www.msf.es/> *Category:* 6. CSO *Notes:*

■ **MUDE - Asociación de Mujeres en Desarrollo (Guatemala)**  *Mailing address:* 2ª. Calle "B" 1-16, Colonia Lomas del Sur Villa Nueva Guatemala *Other address:* *Tel.:* 502-6630-0897 *Fax:* 502-6630-0897 *E-mail:* mude@concyt.gob.gt *Web page:* *Category:* 6. CSO *Notes:*

■ **Multicredit S.A. (Guatemala)** *Mailing address:* 12 Calle 6-06 Zona 10 Ciudad de Guatemala Guatemala *Other address:* *Tel.:* 502-2704-3528 *Fax:* *E-mail:* info@multicredit.com.gt *Web page:* <http://www.multicredit.com.gt/> *Category:* 4. Finance *Notes:*

■ **Municipalidad de Guatemala (Guatemala)** *Mailing address:* 21 calle 6-77, zona 1, Centro Cívico, Palacio Municipal Ciudad de Guatemala Guatemala *Other address:* *Tel.:* 502-2285-8000 *Fax:* *E-mail:* *Web page:* <http://www.municipalidaddeguatemala.gob.gt/> *Category:* 2. Government *Notes:*

■ **MUTRA - Programa Mujer y Trabajo (Guatemala)** *Mailing address:* 6ª. Calle 14-08 zona 3 Quetzaltenango Guatemala *Other address:* *Tel.:* 502-7767-7479 *Fax:* 502-7763-6410 *E-mail:* mutra@fundap.com.gt *Web page:* <http://www.fundap.com.gt/> *Category:* 6. CSO *Notes:*

■ **NPA (Guatemala) - Norwegian People's Aid / Ayuda Popular Noruega**  *Mailing address:* AP Postal 254-A Reforma, Zona 9 Guatemala Ciudad 01909 Guatemala *Other address:* 5a Avenida 16-49, Casa C, Zona 10 Guatemala Ciudad 01010 Guatemala *Tel.:* 502-2337-2284 *Fax:* 502-2366-6849 *E-mail:* npagua@apn.org.gt *Web page:* <http://www.npaid.org/> *Category:* 6. CSO *Notes:*

■ **OASIS - Organización de Apoyo a una Sexualidad Integral frente al SIDA (Guatemala)** *Mailing address:* Apdo. Postal 1289 Ciudad de Guatemala Guatemala *Other address:* 6 avenida 1-63 zona 1 Ciudad de Guatemala Guatemala *Tel.:* 502-2253-3453 *Fax:* 502-2232-1021 502-2220-1332 *E-mail:* oasisgua@terra.com.gt oasisgua@intelnet.net.gt *Web page:* *Category:* 6. CSO *Notes:*

■ **OEA (Guatemala) - Organización de Estados Americanos** *Mailing address:* Avenida de Las Americas No. 21-24, Zona 13 Ciudad de Guatemala Guatemala *Other address:* *Tel.:* 502-2332-3400 *Fax:* 502-2334-1880 *E-mail:* oeagua@concyt.gob.gt *Web page:* <http://www.oas.org/> *Category:* 1. International *Notes:*

■ **Oikocredit (Guatemala) - Sociedad Cooperativa Ecumenica de Desarrollo**  *Mailing address:* Oficina 301, Edificio La Plazuela, 12 Calle 6-40 zona 9 Ciudad de Guatemala 01009 Guatemala *Other address:* *Tel.:* 502-2332-5421 *Fax:* 502-2332-5421 *E-mail:* office.gt@oikocredit.org *Web page:* <http://www.oikocredit.org/> *Category:* 6. CSO *Notes:*

■ **OIM (Guatemala) - Organización Internacional para las Migraciones** *Mailing address:* 2a Avenida 10-34, Zona 10 Ciudad de Guatemala Guatemala *Other address:* *Tel.:* 502-2361-8278 *Fax:* 502-2362-8371 *E-mail:* iomguatemala@iom.int oimguatemala@oim.org.gt *Web page:* <http://www.iom.int/> *Category:* 1. International *Notes:* Other Web page: <http://www.oim.org.gt/>

■ **ONU - Organizaciones de las Naciones Unidas (Guatemala)**  *Mailing address:* Apartado Postal 23 A Ciudad de Guatemala, C.A 01909 Guatemala *Other address:* 6a Av. 20-25, Zona 10, Edif. Plaza Maritima 6o. Nivel Ciudad de Guatemala Guatemala *Tel.:* 502-2337-0611 *Fax:* 502-2337-0304 *E-mail:* webmaster@pnud.org.gt *Web page:* <http://www.onu.org.gt/> *Category:* 1. International *Notes:*

■ **OPS / OMS - Organización Panamericana de la Salud (Guatemala)** *Mailing address:* Apartado Postal 383 Ciudad de Guatemala Guatemala *Other address:* Oficina Sanitaria Panamericana, Edificio Etisa, Plazuela España, 7a. Avenida 12-23, Zona 9 Ciudad de Guatemala Guatemala *Tel.:* 502-2332-2032 *Fax:* 502-2334-3804 *E-mail:* e-mail@ut.ops-oms.org *Web page:* <http://www.ops-oms.org/> *Category:* 1. International *Notes:* Other Web page: <http://www.ops.org.gt/>; <http://www.gut.ops-oms.org/>

■ **Parlacen - Parlamento Centroamericano (Guatemala)** *Mailing address:* Guatemala *Other address:* *Tel.:* *Fax:* *E-mail:* *Web page:* <http://www.parlacen.org.gt/> *Category:* 1. International *Notes:*

■ **PASCA - Proyecto Acción SIDA de Centroamérica (Guatemala)** *Mailing address:* 3a Avenida 20-96, Zona 10 Ciudad de Guatemala Guatemala *Other address:* *Tel.:* 502-2363-3980 *Fax:* 502-2363-2998 *E-mail:* proyectopasca@intelnet.net.gt *Web page:* <http://www.pasca.org/> *Category:* 6. CSO *Notes:*

■ **PASMO (Guatemala) - Pan American Social Marketing Organization** *Mailing address:* 13 calle 3-40, zona 10, Edificio Atlantis, Nivel 13, Oficina 1305 Guatemala Guatemala *Other address:* *Tel.:* 502-2366-1557 *Fax:* 502-2366-1567 *E-mail:* pasmo@pasmo.com.gt *Web page:* *Category:* 6. CSO *Notes:*

▶ Guatemala

■ **Pastoral Social del Arzobispado (Guatemala)** *Mailing address:* 7 avenida 4-28 zona 1 Ciudad de Guatemala Guatemala *Other address:* *Tel.:* 502-2251-7979 *Fax:* 502-2220-9900 *E-mail:* opsagsalud@intelnet.com *Web page:* *Category:* 6. CSO *Notes:*

■ **PCI - Project Concern International (Guatemala)** *Mailing address:* 9 Avenida 0-89, Zona 15, Vista Hermosa II Guatemala Ciudad Guatemala *Other address:* *Tel.:* 502-2369-7775 *Fax:* 502-2369-5633 *E-mail:* raldapci@intelnet.net.gt *Web page:* <http://www.projectconcern.org/> *Category:* 6. CSO *Notes:*

■ **PEVI - Programa Educación Integral para la Vida (Guatemala)** *Mailing address:* 8ª. Calle 25A-43, zona 3 Quetzaltenango Guatemala *Other address:* *Tel.:* 502-7763-6131 502-5219-9538 *Fax:* *E-mail:* pevi@fundap.com.gt *Web page:* <http://www.fundap.com.gt/> *Category:* 6. CSO *Notes:*

■ **Plan Internacional (Guatemala)** [IM] *Mailing address:* Avenida Reforma 6-64 zona 9, Plaza Corporativa Torre I Nivel 6 Guatemala Guatemala *Other address:* *Tel.:* 502-2339-1462 502-2339-1466 *Fax:* 502-2339-1462 502-2339-1455 *E-mail:* plan@plan.gels.com *Web page:* <http://www.plan-internacional.org/> *Category:* 6. CSO *Notes:*

■ **Planet Aid (Guatemala)** *Mailing address:* Child Aid - Cullapa Santa Rosa Guatemala *Other address:* *Tel.:* 502-5504-2387 *Fax:* *E-mail:* jossa@planetaid.org webmaster@planetaid.org *Web page:* <http://www.planetaid.org/> *Category:* 6. CSO *Notes:*

■ **PMA - Programa Mundial de Alimentos (Guatemala)** [IM] *Mailing address:* 13 Calle 8-44, Zona 10, Edificio Edyma Plaza, 5to. Nivel Oficina 501 Ciudad de Guatemala Guatemala *Other address:* *Tel.:* 502-2333-5928 *Fax:* 502-2333-7423 *E-mail:* WFP.GuatemalaCity@wfp.org *Web page:* <http://www.wfp.org/> *Category:* 1. International *Notes:*

■ **PNUD (Guatemala) - Programa de las Naciones Unidas para el Desarrollo** [IM] *Mailing address:* Apartado Postal 23 A Guatemala City, C.A 01909 Guatemala *Other address:* 6a Av. 20-25, Zona 10 Edif. Plaza Marítima 6o. Nivel Guatemala City Guatemala *Tel.:* 502-2337-0611 502-337-0616 ; 502-333-5416; 502-333-4593 *Fax:* 502-2337-0304 *E-mail:* webmaster@pnud.org.gt fo.gtm@undp.org *Web page:* <http://www.undp.org/> *Category:* 1. International *Notes:* Other Web page: <http://www.pnudguatemala.org/>

■ **Policy Project (Guatemala)** *Mailing address:* 6 Calle 1-36 Zona 10, Edificio Valsari, Cuarto Nivel, Oficina 402 Ciudad de Guatemala Guatemala *Other address:* *Tel.:* 502-2362-3573 *Fax:* 502-2362-3578 *E-mail:* *Web page:* <http://www.policyproject.com/> *Category:* 6. CSO *Notes:*

■ **Population Council (Guatemala)** *Mailing address:* 4a Ave. 6-74, Zona 14, Colonia El Campo Ciudad de Guatemala 01013 Guatemala *Other address:* *Tel.:* 502-2333-4554 *Fax:* 502-2333-4554 *E-mail:* popcouncil@popcouncil.org.gt *Web page:* <http://www.popcouncil.org/> *Category:* 6. CSO *Notes:*

■ **PROCAMIF - Proyecto Latinoamericano de Capacitación en Microfinanzas (Guatemala)** [IM] *Mailing address:* c/o REDMIF, Avenida Reforma 10-00, Edificio Condominio Reforma, Of. 4-A, Zona 9 Ciudad de Guatemala Guatemala *Other address:* *Tel.:* 502-2332-1920 *Fax:* 502-2361-3647 *E-mail:* procamif@procamif.org *Web page:* <http://www.procamif.org/> *Category:* 5. Training and Research *Notes:*

■ **Procuraduría de los Derechos Humanos (Guatemala)** *Mailing address:* 12 Avenida 12-72, Zona 1 Ciudad de Guatemala Guatemala *Other address:* *Tel.:* 502-2230-0874 *Fax:* 502-2238-1734 *E-mail:* opdhg@intelnet.net.gt opdhg@guatenet.net.gt *Web page:* *Category:* 2. Government *Notes:*

■ **PRODAM - Programa Desarrollo Ambiental (Guatemala)** *Mailing address:* 15. Av. "A" 2-28 zona 1 Quetzaltenango Guatemala *Other address:* *Tel.:* 502-7761-3038 *Fax:* 502-7761-4913 *E-mail:* prodam@fundap.com.gt *Web page:* <http://www.fundap.com.gt/> *Category:* 6. CSO *Notes:*

■ **PRODEGUA - Proyectos de Desarrollo Rural de Guatemala** *Mailing address:* 17 Calle 6-30, Zona 12 Ciudad de Guatemala Guatemala *Other address:* *Tel.:* 502-2473-3990 *Fax:* 502-2473-3988 *E-mail:* prodegua@micro.com.gt *Web page:* *Category:* 6. CSO *Notes:*

■ **PRODES (Guatemala) - Promotora de Desarrollo Económico y Social** *Mailing address:* 9 avenida 11-24 3 nivel oficina D zona 1 Guatemala Guatemala *Other address:* *Tel.:* 502-2238-2627 *Fax:* 502-2238-2627 *E-mail:* *Web page:* *Category:* 6. CSO *Notes:*

■ **PRODESSA - Proyecto de Desarrollo Santiago - La Salle (Guatemala)** *Mailing address:* Apartado Postal 13 B, Mixco Guatemala Guatemala *Other address:* Km. 15 Calzada Roosevelt, Zona 7 Guatemala Guatemala *Tel.:* 502-2435-3911 502-5595-4802 *Fax:* 502-2435-3913 *E-mail:* direccion@prodessa.net *Web page:* <http://www.prodessa.net/> *Category:* 6. CSO *Notes:*

▶ Guatemala

■ **Programa de Desarrollo Económico y Social de la Mujer Kichin Konojel (Guatemala)** *Mailing address:* 9 calle 5-17 Quintas Los Aposentos I Chimaltenango Guatemala *Other address:* *Tel.:* 502-7839-2419 *Fax:* 502-7839-2419 *E-mail:* *Web page:* *Category:* 6. CSO *Notes:*

■ **Programa Kichin Konojel (Guatemala)** *Mailing address:* 2a. Avenida 1-54, Zona 1 Chimaltenango 001 Guatemala *Other address:* *Tel.:* 502-7839-2419 *Fax:* 502-7839-2419 *E-mail:* *Web page:* *Category:* 6. CSO *Notes:*

■ **Programa Nacional Fomento a la Micro y Pequeña Empresa (Guatemala)** [M] *Mailing address:* 8a. Avenida 10-43, Zona 1, Cuarto Nivel. Guatemala Ciudad Guatemala *Other address:* *Tel.:* 502-2220-9991 *Fax:* 502-2230-6664 *E-mail:* *Web page:* *Category:* 2. Government *Notes:*

■ **PROISA - Programa Integral de Salud (Guatemala)** *Mailing address:* 1ª. Calle 19-54 zona 1 Quetzaltenango Guatemala *Other address:* *Tel.:* 502-7765-0630 502-7761-8119 *Fax:* *E-mail:* proisa@fundap.com.gt *Web page:* <http://www.fundap.com.gt/> *Category:* 6. CSO *Notes:*

■ **PROSEM - Programa de Promoción de Servicios Empresariales (Guatemala)** *Mailing address:* 3ª. Calle 15-16 zona 1 Quetzaltenango Guatemala *Other address:* *Tel.:* 502-7761-8903 *Fax:* 502-7761-2104 *E-mail:* prosem@fundap.com.gt *Web page:* <http://www.fundap.com.gt/> *Category:* 6. CSO *Notes:*

■ **Prosiqua - Programa de Apoyo al Sector Informal de Guatemala** [M] *Mailing address:* 8a. Avenida 10-43, Zona 1, Nivel 4, Ministerio de Economía Guatemala Ciudad Guatemala *Other address:* *Tel.:* 502-2221-4861 *Fax:* 502-2221-4866 *E-mail:* prosiqua@infovia.com *Web page:* *Category:* 2. Government *Notes:*

■ **Proyecto Accion Sida de Centro America (Guatemala)** *Mailing address:* 3ª Avenue 20-96, Zone 10 Guatemala Ciudad Guatemala *Other address:* *Tel.:* 502-2339-0122 *Fax:* 502-2339-0126 *E-mail:* empasca@ns.guate.net *Web page:* *Category:* 6. CSO *Notes:*

■ **Proyecto de Desarrollo Rural de la Sierra de los Cuchumatanes (Guatemala)** *Mailing address:* Guatemala *Other address:* *Tel.:* 502-7764-4540 *Fax:* 502-7764-4539 *E-mail:* cuchu@ns.concyt.gob.gt *Web page:* *Category:* 6. CSO *Notes:*

■ **Proyecto Educavida (Guatemala)** *Mailing address:* 2 avenida 2-75 zona 1 Tecun Umán, San Marcos Guatemala *Other address:* *Tel.:* 502-7776-8955 *Fax:* *E-mail:* *Web page:* *Category:* 6. CSO *Notes:*

■ **Proyecto HOPE (Guatemala)** [M] *Mailing address:* People to People Health Foundation, 5ª Calle 14-499, zona 3 Quetzaltenango Guatemala *Other address:* *Tel.:* 502-7767-4901 *Fax:* *E-mail:* hopegua@intelnet.net.gt *Web page:* <http://www.projecthope.org/> *Category:* 6. CSO *Notes:*

■ **Proyecto Nexus Municipal (Guatemala, Quiché)** *Mailing address:* 2a. Av. 6-69, Zona 5 Santa Cruz, Quiché Guatemala *Other address:* *Tel.:* 502-7755-1001 502-7755-0811 *Fax:* 502-7755-0825 *E-mail:* nexus@internetdetelgua.com.gt *Web page:* *Category:* 6. CSO *Notes:* Project USAID

■ **Proyecto Payaso-Quetzaltenango (Guatemala)** *Mailing address:* 15 avenida 7-22 zona 1 Quetzaltenango Guatemala *Other address:* *Tel.:* 502-5801-9161 *Fax:* *E-mail:* xelapayaso@yahoo.com *Web page:* <http://proyectopayaso.org/> *Category:* 6. CSO *Notes:*

■ **Proyecto Payaso-Sololá (Guatemala)** *Mailing address:* Colectivo Atz'anem K'oj, Calle principal frente a foto Inicio, Panajachel Sololá Guatemala *Other address:* *Tel.:* 502-7759-9128 502-5490-0616 *Fax:* 502-5801-9161 *E-mail:* proyectopayaso@yahoo.com *Web page:* <http://proyectopayaso.org/> *Category:* 6. CSO *Notes:*

■ **Proyecto SIAF-SAG (Guatemala) - Proyecto Sistema Integrado de Administración Financiera y Control** *Mailing address:* 8 Av. y 21 Calle zona 1, Edificio de Finanzas Públicas Ciudad de Guatemala Guatemala *Other address:* *Tel.:* 502-2248-5101 *Fax:* *E-mail:* *Web page:* <http://www.siafsag.gob.gt/> *Category:* 2. Government *Notes:*

■ **Proyecto Vida (Guatemala)** *Mailing address:* 9 calle 7-58 zona 2 Lotificacion Las Conchitas, Barrio El Jardin, Coatepeque Quetzaltenango Guatemala *Other address:* *Tel.:* 502-7775-0812 *Fax:* *E-mail:* pvida@amigo.net *Web page:* *Category:* 6. CSO *Notes:*

▶ Guatemala

- **PSI (Guatemala) - Population Services International** *Mailing address:* PASMO, 13 calle 3-40, Zona 10, Edificio Atlantis, 13o Nivel, Oficina 1305 Ciudad de Guatemala Guatemala *Other address:* *Tel.:* 502-2366-1557 *Fax:* 502-2366-1567 *E-mail:* *Web page:* <http://www.psi.org/> *Category:* 6. CSO *Notes:*
-
- **RAFAD (Guatemala) - Recherche et Application de Financements Alternatifs pour le Développement** *Mailing address:* 10a. Avenida 6-86, Zona 14 Guatemala, 01014 Guatemala *Other address:* *Tel.:* 502-2333-3727 502-2366-9565 *Fax:* 502-2333-6930 *E-mail:* pberbera@pronet.net.gt *Web page:* <http://www.fig-igf.org/> *Category:* 6. CSO *Notes:*
-
- **RDS - Red de Desarrollo Sostenible de Guatemala** *Mailing address:* c/o UNDP (Guatemala), Apartado Postal 23 A Ciudad de Guatemala, C.A. 01909 Guatemala *Other address:* *Tel.:* 502-2337-0611 *Fax:* 502-2337-0304 *E-mail:* info@rds.org.gt *Web page:* <http://server.rds.org.gt/rds/> *Category:* 1. International *Notes:* Directorio de ONG: <http://rds.org.gt/dong>
-
- **Red Profoco (Guatemala)** *Mailing address:* 11 Calle Callejon 15, 11-46 zone 1 Quetzaltenango Guatemala *Other address:* *Tel.:* 502-7763-0232 *Fax:* 502-2337-4343 *E-mail:* *Web page:* *Category:* 6. CSO *Notes:*
-
- **REDCAMIF - Red Centroamericana de Microfinanzas (Nicaragua)** [M] *Mailing address:* c/o REDMIF, Avenida Reforma 10-00, Edificio Condominio Reforma, Of. 3C, Zona 9 Ciudad de Guatemala Guatemala *Other address:* *Tel.:* 502-2332-1920 *Fax:* 502-2361-3647 *E-mail:* redcamif@cablenet.com.ni coordinacion@redmif.com *Web page:* <http://www.redcamif.net/> *Category:* 6. CSO *Notes:* Other Web page: <http://www.conferenciaredcamif.org/>, Conferencia Centroamericana de Microfinanzas
-
- **REDIMIF - Red de Instituciones de Microfinanzas de Guatemala** [M] *Mailing address:* Avenida Reforma, 10-00, Edificio Condominio Reforma, Oficina 4-A, Zona 9 Ciudad de Guatemala Guatemala *Other address:* *Tel.:* 502-2332-1920 502-2367-1873 *Fax:* 502-2361-3707 *E-mail:* redimif@redimif.org redimif@itelgua.com *Web page:* <http://www.redimif.org/> *Category:* 6. CSO *Notes:*
-
- **Registro Mercantil General de la República (Guatemala)** *Mailing address:* 6 Calle 7-57, Zona 1 Ciudad de Guatemala 01001 Guatemala *Other address:* *Tel.:* 502-2232-0719 502-2232-0481 *Fax:* *E-mail:* *Web page:* *Category:* 3. Private sector *Notes:*
-
- **Registro Propiedad Industrial (Guatemala)** *Mailing address:* 5 Calle 4-31, Zona 1, Edificio Plaza Rabi, 7o Nivel Ciudad de Guatemala 01001 Guatemala *Other address:* *Tel.:* 502-2230-1692 502-2230-1697 *Fax:* *E-mail:* *Web page:* *Category:* 3. Private sector *Notes:*
-
- **RUTA - Unidad Regional de Asistencia Técnica en Centroamérica (Guatemala)** *Mailing address:* 5ta Av. 8-06, zona 9 Ciudad de Guatemala Guatemala *Other address:* *Tel.:* 502-2361-7784 502-2360-4320 *Fax:* 502-2361-7784 *E-mail:* utnua@ruta.org *Web page:* <http://www.ruta.org/> *Category:* 1. International *Notes:*
-
- **SADEGUA - Servicios y Apoyo al Desarrollo de Guatemala** *Mailing address:* 4 calle 12-20 zona 11, Col. Roosevelt oficina 02 Guatemala Guatemala *Other address:* *Tel.:* 502-2471-8042 *Fax:* 502-2440-8977 *E-mail:* *Web page:* *Category:* 6. CSO *Notes:*
-
- **SAE - Secretaria de Análisis Estratégico (Guatemala)** *Mailing address:* Ciudad de Guatemala Guatemala *Other address:* *Tel.:* 502-2232-3002 *Fax:* *E-mail:* *Web page:* <http://www.sae.gob.gt/> *Category:* 2. Government *Notes:*
-
- **SAT - Superintendencia de Administración Tributaria (Guatemala)** *Mailing address:* 8 avenida y 21 calle, zona 1 Centro Cívico, 2do. nivel, Edificio Ministerio de Finanzas Públicas Ciudad de Guatemala Guatemala *Other address:* *Tel.:* 502-2253-1193 *Fax:* 502-2253-7273 *E-mail:* *Web page:* <http://www.sat.gob.gt/> *Category:* 2. Government *Notes:*
-
- **SDE Microempresa - IV Encuentro Latinoamericano: El Mercado de los Servicios de Desarrollo Empresarial para la Pequeña Empresa** [M] *Mailing address:* Guatemala *Other address:* *Tel.:* 502-2334-5858 *Fax:* 502-2332-5982 *E-mail:* encuentroSDE@intercambio.org.pe *Web page:* <http://sde.microempresa.org/> *Category:* 6. CSO *Notes:* Other Web page: <http://eco.microempresa.org/>
-
- **SEGEPLAN - Secretaría General del Consejo Nacional de Planificación Económica (Guatemala)** *Mailing address:* 9ª. Calle 10-44, Zona 1 Ciudad de Guatemala Guatemala *Other address:* *Tel.:* 502-2251-3790 502-2232-6212 *Fax:* 502-2253-3127 502-2251-3923 ; 502-2251-3887 *E-mail:* segeplan@segeplan.gob.gt segeplan@concyt.gob.gt *Web page:* <http://www.segeplan.gob.gt/> *Category:* 2. Government *Notes:*
-
- **SEPAZ - Secretaría de la Paz (Guatemala)** *Mailing address:* 7a. Avenida 3-54, Zona 1 Ciudad de Guatemala Guatemala *Other address:* *Tel.:* *Fax:* *E-mail:* *Web page:* <http://www.procesodepaz.gob.gt/> *Category:* 2. Government *Notes:*

▶ Guatemala

■ **SERCATE - Servicios de Capacitación Técnica y Educativa (Guatemala)** *Mailing address:* 2 calle 16-60, Edificio Atanasio Tzul 2 nivel, Res. Valle del Sol, zona 4 Mixco Guatemala *Other address:* *Tel.:* 502-5591-4621 502-5591-4623 *Fax:* 502-5591-4623 *E-mail:* sercate@emailgua.com *Web page:* *Category:* 5. Training and Research *Notes:*

■ **SERJUS - Servicios Jurídicos y Sociales, S.C. (Guatemala)** *Mailing address:* 12 Calle 30-35, Zona 7, Colonia Tikal I Ciudad de Guatemala Guatemala *Other address:* *Tel.:* 502-2473-9865 *Fax:* 502-2473-8662 *E-mail:* serjus@intelnet.net.gt serjus@starnet.net.gt *Web page:* *Category:* 7. Consulting *Notes:*

■ **SES - Servicio de Expertos Senior (Guatemala)** *Mailing address:* c/o BAYER de Guatemala S.A., Apartado Postal 1573 Ciudad de Guatemala Guatemala *Other address:* *Tel.:* 502-5407-0013 *Fax:* 502-2436-9700 *E-mail:* sesguatemala@yahoo.com *Web page:* <http://www.ses-bonn.de/> *Category:* 7. Consulting *Notes:*

■ **SI - Solidaridad Internacional (Guatemala)** *Mailing address:* 12 Calle "A" 11-54, Zona 1-01001 Ciudad de Guatemala Guatemala *Other address:* *Tel.:* 502-2238-0342 *Fax:* 502-2220-7821 *E-mail:* guatemala@solidaridad.org *Web page:* <http://www.solidaridad.org/> *Category:* 6. CSO *Notes:*

■ **SIB - Superintendencia de Bancos (Guatemala)** *Mailing address:* Apartado Postal: 2306-01901 Guatemala 01001 Guatemala *Other address:* 9a. Avenida 22-00, Zona 1 Guatemala 01001 Guatemala *Tel.:* 502-2232-0001 502-2232-0003 ; 502-2232-0004 *Fax:* 502-2232-0002 *E-mail:* info@sib.gob.gt *Web page:* <http://www.sib.gob.gt/> *Category:* 4. Finance *Notes:*

■ **SIDEMO - Servicios Integrales para el Desarrollo de la Mujer de Occidente (Guatemala)** *Mailing address:* Calle Pahulá 2-59 zona 5, San Cristóbal Totonicapán Guatemala *Other address:* *Tel.:* 502-7766-1207 *Fax:* 502-7766-1207 *E-mail:* *Web page:* *Category:* 6. CSO *Notes:*

■ **SIDERGUA - Servicios Integrales para el Desarrollo Rural de Guatemala** *Mailing address:* Calle Pahulá 2-59 zona 5, San Cristóbal Totonicapán Guatemala *Other address:* *Tel.:* 502-7766-1207 *Fax:* 502-7766-1207 *E-mail:* *Web page:* *Category:* 6. CSO *Notes:*

■ **SIECA - Secretaría Permanente del Tratado General de Integración Económica Centroamericana** *Mailing address:* Apartado Postal 1237 Ciudad de Guatemala Guatemala *Other address:* 4a. Avenida 10-25, Zona 14 Ciudad de Guatemala Guatemala *Tel.:* 502-2368-2151 502-2368-2154 *Fax:* 502-2368-1071 502-2337-3750 *E-mail:* info@sieca.org.gt *Web page:* <http://www.sieca.org.gt/> *Category:* 1. International *Notes:* Other Web page: <http://www.laboral.sieca.org.gt/>

■ **SIEM - Sistema Especializado en Microcrédito (Guatemala)** [M] *Mailing address:* 4a. Calle A, 0-65 Zona 1 Ciudad de Guatemala Guatemala *Other address:* *Tel.:* 502-2220-2683 502-2221-3786 *Fax:* 502-2230-4006 *E-mail:* webmaster@softcorporacion.com ventas@softcorporacion.com softcorp@guate.net *Web page:* <http://www.softcorporacion.com/> *Category:* 3. Private sector *Notes:*

■ **SIEMBRA - Asociación de Apoyo al Desarrollo Socioeconómico Comunitario (Guatemala)** *Mailing address:* 22 ave 9-43 zona 7, Kaminal Juyú I Guatemala Guatemala *Other address:* *Tel.:* 502-2474-1350 *Fax:* *E-mail:* siembra@infovia.com.gt *Web page:* *Category:* 6. CSO *Notes:*

■ **Sindicato de Microempresarios Independientes del Municipio de San Lucas Toliman (Guatemala)** *Mailing address:* Calle Principal "Taller Sosa" San Lucas, Toliman1 Sololá Guatemala *Other address:* *Tel.:* *Fax:* *E-mail:* *Web page:* *Category:* 6. CSO *Notes:*

■ **SITRAVENADEGUA - Sindicato de Vendedores Independientes de Ventas Navideñas de Guatemala** *Mailing address:* 12 Calle "A" 12-44, zona 1 Guatemala Guatemala *Other address:* *Tel.:* 502-2232-6947 *Fax:* *E-mail:* *Web page:* *Category:* 6. CSO *Notes:*

■ **SODER - Sociedad para el Desarrollo Rural (Guatemala)** *Mailing address:* 10 calle 12-07 zona 1, Edificio Kosak Guatemala Guatemala *Other address:* *Tel.:* 502-2251-6335 *Fax:* 502-2251-6335 *E-mail:* *Web page:* *Category:* 6. CSO *Notes:*

■ **STEG - Sindicato de Trabajadores de la Educación de Guatemala** *Mailing address:* 4a Av. 5-54 Zona 1, 2do Nivel Guatemala C.A. Guatemala *Other address:* *Tel.:* 502-2253-5201 *Fax:* 502-2251-0484 *E-mail:* steg@itelgua.com *Web page:* *Category:* 6. CSO *Notes:*

■ **SYME - Consejo Nacional para el Fomento de la Micro Empresa y Pequeña Empresa (Guatemala)** [M] *Mailing address:* 3 avenidas 13-28, zona 1 Ciudad de Guatemala Guatemala *Other address:* *Tel.:* 502-2251-8229 502-2253-2193 *Fax:* 502-2251-2191 *E-mail:* *Web page:* *Category:* 6. CSO *Notes:*

▶ Guatemala

■ **Tertulia (Guatemala)** *Mailing address:* Apartado Postal 18 Puerta Parada Ciudad de Guatemala 01973 Guatemala *Other address:* *Tel.:* *Fax:* *E-mail:* le Asturias@itelqua.com *Web page:* <http://www.la-tertulia.net/> *Category:* 6. CSO *Notes:*

■ **Tierra Viva (Guatemala)** *Mailing address:* 12 Calle "A" 3-35, Zona 1 Guatemala Guatemala *Other address:* *Tel.:* 502-2232-6645 *Fax:* 502-2251-9635 *E-mail:* tierraviva@guate.net *Web page:* *Category:* 6. CSO *Notes:*

■ **Trade Point (Guatemala, Guatemala)** *Mailing address:* 16 Calle 7-52, Zona 9 Guatemala Guatemala *Other address:* *Tel.:* 502-2362-5169 502-2362-5170 *Fax:* 502-2362-5171 *E-mail:* infotrade@tradepoint.org.gt *Web page:* <http://www.tradepoint.org.gt/> *Category:* 1. International *Notes:*

■ **TSE - Tribunal Supremo Electoral (Guatemala)** *Mailing address:* Ciudad de Guatemala Guatemala *Other address:* *Tel.:* *Fax:* *E-mail:* tse@tse.org.gt *Web page:* <http://www.tse.org.gt/> *Category:* 2. Government *Notes:*

■ **UGOC - Unión Gualmalteca de Organizaciones Comunales (Guatemala)** *Mailing address:* Asociación AGUA, 33 avenida "A" 9-94, Zona 7, Colonia TIKAL-II Ciudad de Guatemala Guatemala *Other address:* *Tel.:* 502-2449-3182 502-5593-4093 *Fax:* 502-2449-3182 502-2448-5792 *E-mail:* padma@guate.net *Web page:* *Category:* 6. CSO *Notes:*

■ **UNAIDS (Guatemala) - Joint United Nations Programme on HIV/AIDS** [M] *Mailing address:* 6a ave. 20-25 zona 10, Edificio Plaza Marítima 8º. Nivel Guatemala 01010 Guatemala *Other address:* *Tel.:* 502-2366-9299 *Fax:* *E-mail:* *Web page:* <http://www.unaids.org/> *Category:* 1. International *Notes:*

■ **UNESCO (Guatemala) - Organización de las Naciones Unidas para la Educación, la Ciencia y la Cultura, IICE - Instituto Internacional de Planeamiento de la Educación** [M] *Mailing address:* Calle 4, 1-57 Zona 10 Ciudad de Guatemala Guatemala *Other address:* *Tel.:* 502-2360-8040 *Fax:* 502-2331-1524 *E-mail:* guatemala@unesco.org *Web page:* <http://www.unesco.org/> *Category:* 1. International *Notes:*

■ **UNICEF (Guatemala) - Fondo de Las Naciones Unidas Para La Infancia** [M] *Mailing address:* Apartado Postal 525 Ciudad de Guatemala Guatemala *Other address:* Edificio Edyma Plaza, 2do. Nivel, 13 Calle, 8-44 Zona 10 Ciudad de Guatemala Guatemala *Tel.:* 502-2333-6373 502-2333-6380 *Fax:* 502-2333-6317 *E-mail:* guatemalacity@unicef.org *Web page:* <http://www.unicef.org/> *Category:* 1. International *Notes:*

■ **UNIFEM (Guatemala) - Fondo de Desarrollo de las Naciones Unidas para la Mujer** [M] *Mailing address:* 6. Av. 20-25, Zona 10, Edificio Plaza Marítima, Nivel 8 Ciudad de Guatemala 01010 Guatemala *Other address:* *Tel.:* 502-2333-4593 502-2337-0611 *Fax:* 502-2337-0304 *E-mail:* *Web page:* <http://www.unifem.org/> *Category:* 1. International *Notes:*

■ **Universidad de San Carlos de Guatemala** *Mailing address:* USAC, Ciudad Universitaria, Zona 12 Ciudad de Guatemala 01012 Guatemala *Other address:* *Tel.:* 502-2476-7218 *Fax:* 502-2476-9843 *E-mail:* webmaster@usac.edu.gt *Web page:* <http://www.usac.edu.gt/> *Category:* 5. Training and Research *Notes:*

■ **Universidad del Istmo (Guatemala), IFES - Instituto Femenino de Estudios Superiores** *Mailing address:* 23 Calle 15-45, Zona 13 Ciudad de Guatemala Guatemala *Other address:* *Tel.:* 502-2360-9513 *Fax:* 502-2331-1871 *E-mail:* ifes@ifes.edu.gt *Web page:* <http://www.ifes.edu.gt/> *Category:* 5. Training and Research *Notes:*

■ **Universidad del Valle de Guatemala** *Mailing address:* Apartado Postal No. 82 Guatemala 01901 Guatemala *Other address:* 18 avenida 11-95 zona 15, Vista Hermosa III Ciudad de Guatemala Guatemala *Tel.:* 502-2364-0336 *Fax:* 502-2364-0212 *E-mail:* info@uvg.edu.gt *Web page:* <http://www.uvg.edu.gt/> *Category:* 5. Training and Research *Notes:*

■ **Universidad Francisco Marroquín (Guatemala)** *Mailing address:* Campus Central. Calle final 6, Zona 10 Guatemala 01010 Guatemala *Other address:* *Tel.:* 502-2334-6896 *Fax:* 502-2361-2092 *E-mail:* info@ufm.edu.gt *Web page:* <http://www.ufm.edu.gt/> *Category:* 5. Training and Research *Notes:* Other Web page: <http://fce.ufm.edu/>, Facultad de Ciencias Económicas

■ **Universidad Mariano Gálvez de Guatemala** *Mailing address:* 3a Ave. 9-00. Zona 2, Zapote Guatemala 01002 Guatemala *Other address:* *Tel.:* 502-2288-7594 *Fax:* 502-2253-4296 *E-mail:* *Web page:* <http://www.umg.edu.gt/> *Category:* 5. Training and Research *Notes:*

■ **Universidad Rafael Landívar (Guatemala)** *Mailing address:* Campus Vista Hermosa III, Zona 16 Guatemala 01016 Guatemala *Other address:* *Tel.:* 502-2369-2151 *Fax:* 502-2364-0519 *E-mail:* webmaster@url.edu.gt rector@url.edu.gt *Web page:* <http://www.url.edu.gt/> *Category:* 5. Training and Research *Notes:*

▶ Guatemala

■ **Universidad Rural (Guatemala)** *Mailing address:* 7 avenida 1-61 zona 1 Ciudad de Guatemala Guatemala *Other address:* *Tel.:* 502-2251-3795 *Fax:* 502-2220-5687 *E-mail:* info_urural@gua.net *Web page:* <http://www.urural.edu.gt/> *Category:* 5. Training and Research *Notes:*

■ **UNOPS (Guatemala) - Oficina de Servicios para Proyectos de las Naciones Unidas** *Mailing address:* 19 Avenida "A" 0-80, Zona 15, Vista Hermosa II Ciudad de Guatemala 01015 Guatemala *Other address:* *Tel.:* 502-2369-4628 502-2369-4629 ; 502-2365-7670 *Fax:* 502-2369-4620 *E-mail:* guatemala@unops.org.gt *Web page:* <http://www.unops.org.gt/> *Category:* 1. International *Notes:*

■ **UPAVIM - Unidas Para Vivir Mejor (Guatemala)** *Mailing address:* Calle Principal, Sector D-1, La Esperanza, Zona 12 Guatemala Ciudad 01012 Guatemala *Other address:* *Tel.:* 502-2479-9061 *Fax:* *E-mail:* upavim@guate.net *Web page:* *Category:* 3. Private sector *Notes:*

■ **USAID (Guatemala) - Agencia Internacional para el Desarrollo** [M] *Mailing address:* 1 Calle 7-66, Zona 9 Guatemala City 01009 Guatemala *Other address:* *Tel.:* 502-2332-0202 502-2231-1541 *Fax:* 502-2331-1505 502-2332-0678 *E-mail:* webmaster@info.usaid.gov *Web page:* <http://www.usaid.gov/> *Category:* 1. International *Notes:*

■ **UTEPYMI - Unidad Tecnológica para el Desarrollo Pequeña y Mediana Industria (Guatemala)** *Mailing address:* Guatemala Guatemala *Other address:* *Tel.:* *Fax:* *E-mail:* utepymi@concyt.gob.gt *Web page:* *Category:* 3. Private sector *Notes:*

■ **Vecinos Mundiales / WN - World Neighbors (Guatemala)** [M] *Mailing address:* 13 Av. "A" 5-96 zona 7, Jardines de San Juan Ciudad de Guatemala Guatemala *Other address:* *Tel.:* 502-2474-0329 *Fax:* 502-2474-2841 *E-mail:* vecinos@vmqua.org *Web page:* <http://www.wn.org/> *Category:* 6. CSO *Notes:* Other Web page: <http://www.vmqua.org/>

■ **VIDA - Comité de Mejoramiento Familiar (Guatemala)** *Mailing address:* Santiago Atitlan Canton San Juyu Guatemala *Other address:* *Tel.:* 502-7721-7145 *Fax:* *E-mail:* *Web page:* *Category:* 6. CSO *Notes:*

■ **VNU - Voluntarios de Naciones Unidas (Guatemala)** [M] *Mailing address:* 6 Av. 20-25, zona 10, Edif. Plaza Maritima, Nivel 6 Guatemala Guatemala *Other address:* *Tel.:* *Fax:* *E-mail:* vnu@pnud.org.gt *Web page:* <http://vnu.onu.org.gt/> *Category:* 1. International *Notes:*

■ **VSF - Vétérinaire Sans Frontières (Guatemala)** *Mailing address:* Apartado postal 221 Guatemala Ciudad Guatemala *Other address:* Chisec, Alta Verapaz 16013 Guatemala *Tel.:* 502-2288-7636 502-7954-5095 *Fax:* 502-2288-7636 *E-mail:* vsfchisec@intelnet.net.gt *Web page:* <http://www.vsf-france.org/> *Category:* 6. CSO *Notes:*

■ **WOLA (Guatemala) - Washington Office on Latin America** *Mailing address:* 1a Calle 2 - 30, Zona 3, Colonia Bram Ciudad de Guatemala Guatemala *Other address:* *Tel.:* 502-2250-0178 *Fax:* 502-2250-0178 *E-mail:* wola@guate.net *Web page:* <http://www.wola.org/> *Category:* 6. CSO *Notes:*

■ **WSP International (Guatemala)** *Mailing address:* Ciudad de Guatemala Guatemala *Other address:* *Tel.:* *Fax:* *E-mail:* *Web page:* <http://www.wsp-international-la.org/> *Category:* 1. International *Notes:*

■ **WVI - Visión Mundial (Guatemala)** [M] *Mailing address:* 17 calle 5-90 zona 11, Colonia Mariscal Guatemala Guatemala *Other address:* *Tel.:* 502-2473-3245 502-2473-3247 *Fax:* 502-2473-0025 *E-mail:* guatemala@wvi.org *Web page:* <http://www.wvi.org/> *Category:* 6. CSO *Notes:* Other Web page: <http://www.visionmundial.org.gt/>

■ **Xe-Ixtamayac - Cooperativa de Producción Artesanal Integral, R.L. (Guatemala)** *Mailing address:* Paraje Chi Batz, Cantón Paxtocá Tonicapán Guatemala *Other address:* *Tel.:* 502-5515-4390 *Fax:* 502-7737-4526 *E-mail:* *Web page:* *Category:* 6. CSO *Notes:*