

# DIRECTORY OF DEVELOPMENT ORGANIZATIONS

GUIDE TO INTERNATIONAL ORGANIZATIONS, GOVERNMENTS, PRIVATE SECTOR  
DEVELOPMENT AGENCIES, CIVIL SOCIETY, UNIVERSITIES, GRANTMAKERS, BANKS,  
MICROFINANCE INSTITUTIONS AND DEVELOPMENT CONSULTING FIRMS

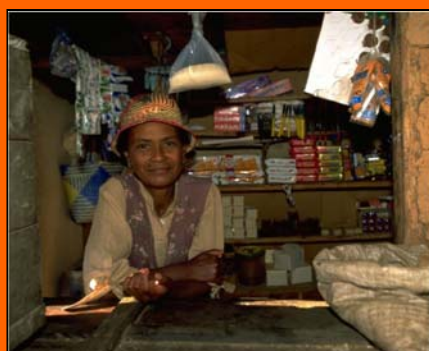

# Introduction

## **Welcome to the directory of development organizations 2006, Volume IV: Latin America and the Caribbean**

The directory of development organizations, listing 47.500 development organizations, has been prepared to facilitate international cooperation and knowledge sharing in development work, both among civil society organizations, research institutions, governments and the private sector.

The directory aims to promote interaction and active partnerships among key development organisations in civil society, including NGOs, trade unions, faith-based organizations, indigenous peoples movements, foundations and research centres. In creating opportunities for dialogue with governments and private sector, civil society organizations are helping to amplify the voices of the poorest people in the decisions that affect their lives, improve development effectiveness and sustainability and hold governments and policymakers publicly accountable.

In particular, the directory is intended to provide a comprehensive source of reference for development practitioners, researchers, donor employees, and policymakers who are committed to good governance, sustainable development and poverty reduction, through: the financial sector and microfinance, trade and business development services, rural development and appropriate technology, private sector development and policy reforms, legislation & rule of law and good governance, community development and social protection, gender equality and participation, environment and health, research, training and education.

As part of the collective effort to meet the Millennium Development Goals by 2015, the Year of Microcredit provided an opportunity for the international community to raise awareness about the importance of microfinance in eradicating poverty, and to enhance existing programmes that support sustainable, inclusive financial sectors worldwide. In essence, microfinance offers each day the possibility and hope to many poor people of improving - through their own efforts - their household economic welfare and well-being and enterprise stability and growth. Therefore, In this 2006 edition, microfinance actors and practitioner organizations have been marked by **[M]**, integrating microfinance support institutions and enabling environment into one directory.

This cutting-edge publication -- Seventh Edition -- will give you hundreds (thousands) of useful sites where you can find the statistics, reports, regulations, best practices and other key information you need...when you need it. This time-saving tool includes a country finder index and annotates each organization by category, so you'll know from the start whether an organization is worth visiting. Its Internet resources will point you in the direction of the best development resources available in each country on the World Wide Web today.

## **Please note:**

- For easier referencing, the directory has been divided into 6 geographical sections: Africa, Asia and the Middle East, Europe, Latin America and the Caribbean, North America, and Oceania.
- For each of the regions contacts have been annotated by the following 9 categories: (1) international organizations; (2) government institutions; (3) private sector support organizations (including fairtrade); (4) finance institutions; (5) training and research centres; (6) civil society organizations; (7) development consulting firms (including references to job opportunities and vacancy announcements); (8) information providers (development newsletters/journals); and, (9) grantmakers.
- The directory can be used in a variety of ways... by researchers, consultants and other development practitioners searching for up-to-date institutional information for a particular country; by trainers using the directories as a reference tool for their training programmes; by organizations trying to identify possible project partners; by individuals looking to identify possible employers; by funders seeking grantees; by grantees in search of funders; or by organizations aiming at identifying those institutions, agencies and programmes which are dedicated to providing resources, products and services to their members.
- For an advanced search we recommend to download Adobe Reader's full version of 7.0 or higher and try the excellent search capabilities by using its "Search PDF Pane". All search results are shown on-the-fly in one pane and options for multiple-document searches do exist.
- New in this 2006 Edition: Create your own personal directory of development organizations. All files are now enabled for adding pointers and comments to the directory (Adobe Reader's full version of 7.0 or higher required).
- Please use the following e-mail address to communicate any comments or suggestions:  
[info@devdir.org](mailto:info@devdir.org).

## **DISCLAIMER**

Copyright © 2000-2006 Directory of development organizations. This web site is maintained for information purposes only. The purpose of this web site is to provide free information and resources to the development community. All directories can be downloaded for free, at no cost. Users may download, copy and reprint information from the site for non-commercial purposes so long as the source is cited. However, you may not resell, redistribute or create derivative works from the materials on this web site without our express permission in writing. This web site is provided "as is". We use our best efforts to maintain this web site, but we can not be held responsible whatsoever for the contents and accuracy of the information listed on this site and reject any liability due to direct or indirect use of the informations featured on this site, its printed directories or the links to other web sites mentioned in the directories. The information in the directories is being provided as a service only and does not imply endorsement or approval of its content nor a comprehensive listing of all available organizations. The database is not exhaustive and there may be other relevant organizations in your country. All materials available at this website are copyright protected. All rights reserved.

Photos with bicycles on coverpage by Jim Holmes; All other photos by Adam Rogers/UNCDF.

## Countryfinder: El Salvador

## ▶ El Salvador

■ **ABANSA - Asociación Bancaria Salvadoreña (El Salvador)** *Mailing address:* Pasaje Senda Florida Norte No. 140, Col. Escalón San Salvador El Salvador *Other address:* *Tel.:* 503-2298-6739 *Fax:* 503-2223-1079 *E-mail:* [info@abansa.org.sv](mailto:info@abansa.org.sv) *Web page:* <http://www.abansa.org.sv/> *Category:* 4. Finance *Notes:*

■ **ABECAFE - Asociación Salvadoreña de Beneficiarios y Exportadores de Café (El Salvador)** *Mailing address:* 87 Ave. Norte Cond. Fontainblue Flat's Módulo "A" Apto. 4, 2a planta Col. Escalón San Salvador El Salvador *Other address:* *Tel.:* 503-2263-2834 *Fax:* 503-2263-2833 *E-mail:* [abecafe@intersal.com](mailto:abecafe@intersal.com) *Web page:* *Category:* 3. Private sector *Notes:*

■ **ACACES de R.L. (El Salvador) - Asociación Cooperativa de Ahorro y Crédito de Empresarios Salvadoreños de R.L.** [M] *Mailing address:* Alameda Roosevelt y 37 av. Norte No. 2002, Col. Flor Blanca San Salvador El Salvador *Other address:* *Tel.:* 503-2260-6878 *Fax:* 503-2260-5873 *E-mail:* [info@acaces.com.sv](mailto:info@acaces.com.sv) *Web page:* <http://www.acaces.com.sv/> *Category:* 4. Finance *Notes:*

■ **ACACESPROMAC de R.L. (El Salvador)** [M] *Mailing address:* Boulevard República Federal de Alemania, No. 282-A, B Concepción San Salvador El Salvador *Other address:* *Tel.:* 503-2222-6762 *Fax:* 503-2222-5327 *E-mail:* [acacespromac@telemovil.net](mailto:acacespromac@telemovil.net) *Web page:* *Category:* 4. Finance *Notes:*

■ **ACC - Asociación de Comunidades Campesinas (El Salvador)** *Mailing address:* Angel Maria Col. Serramonte, A.V. Bernal No 14 San Salvador El Salvador *Other address:* *Tel.:* 503-2274-1822 *Fax:* *E-mail:* *Web page:* *Category:* 6. CSO *Notes:*

■ **ACDI (El Salvador) - Agencia Canadiense para el Desarrollo Internacional** *Mailing address:* Av. Tecatlipoca No. 20 antiguo Cuscatlán San Salvador El Salvador *Other address:* *Tel.:* 503-2243-4217 *Fax:* 503-2243-4185 *E-mail:* [fcil\\_acdi@acdielsalvador.org.sv](mailto:fcil_acdi@acdielsalvador.org.sv) *Web page:* <http://www.acdi-cida.gc.ca/> *Category:* 1. International *Notes:*

■ **ACEES - Asociación de Cafes Especiales de El Salvador (El Salvador), SIMCAFE - Sistema de Información del Mercado de Café** *Mailing address:* El Salvador *Other address:* *Tel.:* 503-2208-8318 *Fax:* 503-2208-8305 *E-mail:* [cafespeciales2004@yahoo.com](mailto:cafespeciales2004@yahoo.com) *Web page:* <http://www.simcafe.net/> *Category:* 3. Private sector *Notes:*

■ **ACFS - Asociación Cristiana Femenina de El Salvador** *Mailing address:* Apartado Postal 2704 San Salvador El Salvador *Other address:* Urbanización San Ernesto, Pasaje San Carlos no. 128 San Salvador El Salvador *Tel.:* 503-2272-3076 *Fax:* 503-2260-2720 *E-mail:* *Web page:* *Category:* 6. CSO *Notes:*

■ **ACGI - Asociación Cooperativa del Grupo Independiente (El Salvador)** *Mailing address:* Gabriela Mistral y Pasaje 11, Casa #563, Colonia San Salvador El Salvador *Other address:* *Tel.:* *Fax:* *E-mail:* *Web page:* *Category:* 6. CSO *Notes:*

■ **ACODES - Asociación de Consultores de El Salvador** *Mailing address:* 29 av. sur # 638, Col. Flor Blanca San Salvador El Salvador *Other address:* *Tel.:* 503-2222-3040 *Fax:* 503-2221-5886 *E-mail:* *Web page:* *Category:* 7. Consulting *Notes:*

■ **ACODI - Asociación Salvadoreña de Desarrollo Integral (El Salvador)** *Mailing address:* Calle San Juan, Barrio El Centro Tacuba Ahuchapán El Salvador *Other address:* *Tel.:* 503-2443-1314 *Fax:* 503-2443-1314 *E-mail:* *Web page:* *Category:* 6. CSO *Notes:*

■ **ACOFINGES de R.L. (El Salvador)** *Mailing address:* Calle Sisimiles, Centro Comercial Metro Galerías, local 3-13 San Salvador El Salvador *Other address:* *Tel.:* 503-2261-1012 *Fax:* 503-2261-1011 *E-mail:* [acofinges@cyt.net](mailto:acofinges@cyt.net) *Web page:* *Category:* 4. Finance *Notes:*

■ **ACOGIPRI - Asociación Cooperativa de Grupo Independiente Pro Rehabilitación Integral (El Salvador)** *Mailing address:* Calle Gabriela Mistral y Pasaje 11 Casa No. 563 San Salvador El Salvador *Other address:* *Tel.:* 503-2226-7854 503-2226-4843 *Fax:* 503-2225-5269 *E-mail:* [acogipri@integra.com.sv](mailto:acogipri@integra.com.sv) *Web page:* *Category:* 6. CSO *Notes:*

■ **ACOPACC de R.L. (El Salvador)** [M] *Mailing address:* 4a.Calle Ote.No. 17 Aguilares San Salvador El Salvador *Other address:* *Tel.:* 503-2331-4025 *Fax:* *E-mail:* *Web page:* *Category:* 4. Finance *Notes:*

■ **ACPES - Asociación de Contadores Públicos de El Salvador** *Mailing address:* Av. Olímpica Pasaje La Unión #112, Colonia Escalón San Salvador El Salvador *Other address:* *Tel.:* 503-2298-2024 *Fax:* 503-2224-2628 *E-mail:* *Web page:* *Category:* 3. Private sector *Notes:*

■ **ADC - Alianza Democrática Campesina (El Salvador)** *Mailing address:* 31 Ave. Sur No. 651, Colonia Flor Blanca San Salvador El Salvador *Other address:* *Tel.:* 503-2222-3614 *Fax:* 503-2222-2028 *E-mail:* *Web page:* *Category:* 3. Private sector *Notes:*

## ▶ El Salvador

■ **ADECOA - Asociación de Desarrollo Comunal de Ataco (El Salvador)** *Mailing address:* Final 5a. Av. Sur B Santa Lucía Concepción de Ataco Ahuachapán El Salvador *Other address:* *Tel.:* 503-2450-5313 *Fax:* 503-2450-5283 *E-mail:* [adecoa@netcomsa.com](mailto:adecoa@netcomsa.com) *Web page:* *Category:* 6. CSO *Notes:*

■ **ADEL (El Salvador, Chalatenango) - Agencias de Desarrollo Económico Local** [M] *Mailing address:* Avenida Sur #5 Chalatenango Departamento de Chalatenango El Salvador *Other address:* *Tel.:* 503-2335-2599 *Fax:* 503-2335-2599 *E-mail:* *Web page:* <http://www.ilsleda.com/> *Category:* 6. CSO *Notes:*

■ **ADEL (El Salvador, Morazan) - Agencias de Desarrollo Económico Local** [M] *Mailing address:* Instalaciones do la Agencia de Extension del MAG, Barrio Las Flores, San Francisco Gotera Morazan El Salvador *Other address:* *Tel.:* 503-2654-0412 503-2654-0582 *Fax:* 503-2654-0703 503-2664-0312 *E-mail:* *Web page:* <http://www.ilsleda.com/> *Category:* 6. CSO *Notes:*

■ **ADEL (El Salvador, Oat / Zona Norte) - Agencias de Desarrollo Económico Local** [M] *Mailing address:* Calle La Agencia, Distrito Italia Tonacatepeque Departamento de San Salvador El Salvador *Other address:* *Tel.:* 503-2216-1525 *Fax:* 503-2216-1525 *E-mail:* [adelmor@netcomsa.com](mailto:adelmor@netcomsa.com) *Web page:* <http://www.ilsleda.com/> *Category:* 6. CSO *Notes:*

■ **ADEL (El Salvador, Oat / Zona Sur) - Agencias de Desarrollo Económico Local** [M] *Mailing address:* Edificio de la Unidad de Salud de S. Marco S. Marcos El Salvador *Other address:* *Tel.:* 503-2220-3222 *Fax:* 503-2220-4503 *E-mail:* *Web page:* <http://www.ilsleda.com/> *Category:* 6. CSO *Notes:*

■ **ADEL (El Salvador, San Salvador) - Red Latinoamericana de Agencias de Desarrollo Economico Local** [M] *Mailing address:* Calle Teniente Gavidia # 113, Reparto Los Heroes San Salvador El Salvador *Other address:* *Tel.:* 503-2273-2116 *Fax:* 503-2273-2116 *E-mail:* *Web page:* <http://www.ilsleda.com/> *Category:* 6. CSO *Notes:*

■ **ADEMUSA - Asociación de Mujeres Salvadoreñas (El Salvador)** *Mailing address:* Colonia y avenida Las Victorias, Casa NO. 33. Atrás de las Tres Torres San Salvador El Salvador *Other address:* *Tel.:* 503-2226-4598 *Fax:* 503-2226-4598 *E-mail:* *Web page:* *Category:* 6. CSO *Notes:*

■ **ADEMUZA - Asociación Salvadoreña para el Desarrollo de Zunca-Aguijuyo (El Salvador)** *Mailing address:* 2a. Av. Sur y 3a. calle ote. 3-27 Atiquizaya Ahuachapán El Salvador *Other address:* *Tel.:* 503-2444-1258 *Fax:* 503-2444-1099 *E-mail:* *Web page:* *Category:* 6. CSO *Notes:*

■ **ADES - Asociación de Distribuidores de El Salvador** *Mailing address:* Plaza Suiza, 3a Planta local LC-5 San Salvador El Salvador *Other address:* *Tel.:* 503-2223-6574 *Fax:* 503-2223-6574 *E-mail:* [ades@ades.org.sv](mailto:ades@ades.org.sv) *Web page:* <http://www.ades.org.sv/> *Category:* 3. Private sector *Notes:*

■ **ADHU - Asociación para el Desarrollo Humano (El Salvador)** *Mailing address:* Av. Santiago # 33-c Col. San Mateo S.S. Por entrada del Liceo San Mateo San Salvador El Salvador *Other address:* *Tel.:* 503-2223-9573 *Fax:* 503-2298-6427 *E-mail:* *Web page:* *Category:* 6. CSO *Notes:*

■ **ADIPRON - Asociación de Desarrollo Integral con Productos Naturales (El Salvador)** *Mailing address:* Calle Paracaima # 20 Col. Miramonte San Salvador El Salvador *Other address:* *Tel.:* 503-2226-7165 *Fax:* *E-mail:* *Web page:* *Category:* 6. CSO *Notes:*

■ **ADS - Asociación Demográfica Salvadoreña (El Salvador)** *Mailing address:* Apartado Postal 1338 San Salvador El Salvador *Other address:* 25 Avenida Norte #583, edificio Pro-Familia San Salvador El Salvador *Tel.:* 503-2244-8107 *Fax:* 503-2244-8179 *E-mail:* [info@ads.org.sv](mailto:info@ads.org.sv) *Web page:* <http://www.ads.org.sv/> *Category:* 5. Training and Research *Notes:* Other *Web page:* <http://www.profamilia.com.sv/> ; <http://www.fesal.org.sv/>

■ **AECI (El Salvador) - Agencia Española de Cooperación Internacional** *Mailing address:* Calle La Reforma 164, Colonia San Benito San Salvador El Salvador *Other address:* *Tel.:* 503-2279-2616 *Fax:* 503-2279-1399 *E-mail:* [aecisal@ejje.com](mailto:aecisal@ejje.com) *Web page:* <http://www.aeci.es/> *Category:* 1. International *Notes:*

■ **AGRONATURA - Asociación Salvadoreña de Agricultores y Procesadores de Productos no Tradicionales (El Salvador)** *Mailing address:* Final Av. Las Azaleas N°3-D Col. Maquillishuat. SS , contiguo campo de deportes Escuela Americana San Salvador El Salvador *Other address:* *Tel.:* 503-2263-9556 *Fax:* 503-2264-4988 *E-mail:* [agronatura@telesal.net](mailto:agronatura@telesal.net) *Web page:* *Category:* 3. Private sector *Notes:*

■ **Agronegocios (El Salvador)** *Mailing address:* El Salvador *Other address:* *Tel.:* 503-2228-4443 *Fax:* 503-2288-9660 *E-mail:* [agronegocios@mag.gob.sv](mailto:agronegocios@mag.gob.sv) *Web page:* <http://www.agronegocios.gob.sv/> *Category:* 8. Information *Notes:*

■ **AHORROPRO - Asociación Cooperativa de Ahorro y Crédito de Profesionales (El Salvador)** [M] *Mailing address:* Condominio Prof. Roosevelt, Prolong. C. Arce y 45 Ave. Sur San Salvador El Salvador *Other address:* *Tel.:* 503-2298-5225 *Fax:* 503-2298-4200 *E-mail:* *Web page:* *Category:* 4. Finance *Notes:*

## ▶ El Salvador

■ **AII - Asociación de Inventores e Innovadores (El Salvador)** *Mailing address:* Pje. 1 AA Casa # 2, Col. Jardines de la Hacienda Cdad. Merlot San Salvador El Salvador *Other address:* *Tel.:* 503-2278-0223 *Fax:* *E-mail:* *Web page:* *Category:* 6. CSO *Notes:*

■ **Aldeas Infantiles SOS (El Salvador)** *Mailing address:* Apartado Postal 01395 San Salvador El Salvador *Other address:* 21 Calle Poniente N 1604, Contiguo a Asesores de Seguros San Salvador El Salvador *Tel.:* 503-2224-4366 *Fax:* 503-2225-0318 *E-mail:* *Web page:* <http://www.sos-childrensvillages.org/> *Category:* 6. CSO *Notes:*

■ **Alfalit Internacional (El Salvador)** *Mailing address:* Urbanización Jardines de San Luis, Avenida 2, Block 1, Casa #5 San Salvador El Salvador *Other address:* *Tel.:* 503-2284-2128 *Fax:* 503-2274-1840 *E-mail:* [elsalvador@alfalit.org](mailto:elsalvador@alfalit.org) *Web page:* <http://www.alfalit.org/> *Category:* 6. CSO *Notes:*

■ **ALPIMED - Alianza para el Desarrollo de la Microempresa (El Salvador)** [M] *Mailing address:* Col. Médica, final Pasaje San Ernesto, calle Guadalupe N° 1314 San Salvador El Salvador *Other address:* *Tel.:* 503-2225-2317 *Fax:* 503-2225-2317 *E-mail:* [info@alpimed.org.sv](mailto:info@alpimed.org.sv) *Web page:* <http://www.alpimed.org.sv/> *Category:* 6. CSO *Notes:*

■ **AMAR - Asociación de Amigos del Arbol (El Salvador)** *Mailing address:* 21 Av. Norte # 1313, Reparto Palomo, Col. Layco San Salvador El Salvador *Other address:* *Tel.:* 503-2225-6176 *Fax:* *E-mail:* *Web page:* *Category:* 6. CSO *Notes:*

■ **AMCHAM (El Salvador) - Cámara Americana de Comercio de El Salvador** *Mailing address:* Paseo General Escalón # 5432 San Salvador El Salvador *Other address:* *Tel.:* 503-2264-7609 *Fax:* 503-2263-3237 *E-mail:* [contact@amchamsal.com](mailto:contact@amchamsal.com) *Web page:* <http://www.amchamsal.com/> *Category:* 3. Private sector *Notes:*

■ **AMCS - Asociación de Mujeres Campesinas Salvadoreñas (El Salvador)** *Mailing address:* Avenida Francisco Menendez Sur 1-2 Ahuachapón Depto. de Ahuachapón El Salvador *Other address:* *Tel.:* 503-2443-0537 *Fax:* 503-2443-0537 *E-mail:* *Web page:* *Category:* 6. CSO *Notes:*

■ **AMDiyEA - Asociación Morazán para el Desarrollo Integral y Educación Ambiental (El Salvador)** *Mailing address:* Pje. Bilbao # 11, Reparto Montefresco San Salvador El Salvador *Other address:* *Tel.:* 503-2274-2608 *Fax:* *E-mail:* *Web page:* *Category:* 6. CSO *Notes:*

■ **AMPES - Asociación de Medianos y Pequeños Empresarios Salvadoreños (El Salvador)** *Mailing address:* 15 av. nte. #313 esquina opuesta Baterías Superior San Salvador El Salvador *Other address:* *Tel.:* 503-2222-7779 503-2222-0478 ; 503-2226-4615 *Fax:* 503-2281-6551 *E-mail:* [ampes@cyt.net](mailto:ampes@cyt.net) *Web page:* *Category:* 3. Private sector *Notes:*

■ **AMS - Asociación para la Autodeterminación y Desarrollo de la Mujer Salvadoreña (El Salvador)** *Mailing address:* Col. Las Rosas, calle las Flores, Pasaje las Margaritas, casa No. 12 San Salvador El Salvador *Other address:* *Tel.:* 503-2274-5007 *Fax:* 503-2284-1372 *E-mail:* [a.m.s@saltel.net](mailto:a.m.s@saltel.net) *Web page:* *Category:* 6. CSO *Notes:*

■ **AMSS - Alcaldía Municipal de San Salvador (El Salvador)** *Mailing address:* 9a. Calle Oriente y Av. Cuscatancingo No. 320 San Salvador El Salvador *Other address:* *Tel.:* 503-2202-6000 *Fax:* *E-mail:* [wmaster@amss.gob.sv](mailto:wmaster@amss.gob.sv) *Web page:* <http://www.amss.gob.sv/> *Category:* 2. Government *Notes:*

■ **ANAES - Asociación Nacional de Anunciadores de El Salvador** *Mailing address:* 75 Ave. Nte. #2-9 San Salvador El Salvador *Other address:* *Tel.:* 503-2262-0765 *Fax:* 503-2263-5335 *E-mail:* *Web page:* *Category:* 3. Private sector *Notes:*

■ **ANDES - Asociación Nacional de Educadores Salvadoreños 21 de Junio (El Salvador)** *Mailing address:* 4a Calle Oriente No. 620 San Salvador El Salvador *Other address:* *Tel.:* 503-2221-3276 *Fax:* 503-2221-3276 *E-mail:* [andes21dejunio@yahoo.com](mailto:andes21dejunio@yahoo.com) [andes21dejunio@navegante.com.sv](mailto:andes21dejunio@navegante.com.sv) *Web page:* *Category:* 5. Training and Research *Notes:*

■ **ANEP - Asociación Nacional de la Empresa Privada (El Salvador)** *Mailing address:* Apartado Postal 1204 San Salvador El Salvador *Other address:* 1A Calle Pte. Y 71 Avenida Norte #204, Col. Escalón San Salvador El Salvador *Tel.:* 503-2224-1236 503-2223-3893 *Fax:* 503-2223-8932 503-2279-2070 *E-mail:* [anep@anep.org.sv](mailto:anep@anep.org.sv) *Web page:* <http://www.anep.org.sv/> *Category:* 3. Private sector *Notes:*

■ **ANTA - Asociación Nacional de Trabajadores Agropecuarios (El Salvador)** *Mailing address:* 47a. A.V. Norte No 232, Col. Flor Blanca San Salvador El Salvador *Other address:* *Tel.:* 503-2260-5976 503-2260-7703 *Fax:* *E-mail:* *Web page:* *Category:* 6. CSO *Notes:*

■ **APA - Asociación de Proveedores Agrícolas (El Salvador)** *Mailing address:* Condominio Metro 2000, locales C-23, 47 Ave. nte. y Al. Juan Pablo II San Salvador El Salvador *Other address:* *Tel.:* 503-2260-7835 *Fax:* 503-2260-5915 *E-mail:* [apa@saltel.net](mailto:apa@saltel.net) *Web page:* *Category:* 3. Private sector *Notes:*

## ▶ El Salvador

■ **APEO - Asociación de Periodistas y Escritores para la Recuperación del Medio Ambiente (El Salvador)** *Mailing address:* 10a. Calle Pte. Santa Ana San Salvador El Salvador *Other address:* *Tel.:* 503-2441-1917 *Fax:* *E-mail:* *Web page:* *Category:* 6. CSO *Notes:*

■ **Apoyo Integral, S.A. de C.V. (El Salvador)** [M] *Mailing address:* Calle Lorena yh Av. Manuel Enrique Araujo, casa No. 104, Colonia Roma San Salvador El Salvador *Other address:* *Tel.:* 503-2223-6359 *Fax:* 503-2223-6359 *E-mail:* *Web page:* *Category:* 6. CSO *Notes:* Other Web page: <http://www.integral.com.sv>

■ **APREMAT - Apoyo al Proceso de Reforma de la Educación Media Técnica (El Salvador)** *Mailing address:* Apartado Postal 05-56 San Salvador El Salvador *Other address:* 6a. 10a. Calle Poniente y 33 Av. Sur No.1729, Col. Flor Blanca San Salvador El Salvador *Tel.:* 503-2240-0036 *Fax:* 503-2298-9190 *E-mail:* [apremat@apremat.org.sv](mailto:apremat@apremat.org.sv) *Web page:* <http://www.apremat.org.sv> *Category:* 6. CSO *Notes:* Other Web page: <http://www.mined.gob.sv/apremat/>

■ **APRODEMÁS - Asociación de Profesionales para la Recuperación del Medio Ambiente (El Salvador)** *Mailing address:* 31 Av. Nte. Edif. Reforma L-4 Col. Centroamérica San Salvador El Salvador *Other address:* *Tel.:* 503-2235-1632 *Fax:* *E-mail:* *Web page:* *Category:* 6. CSO *Notes:*

■ **APROSJU - Asociación Pro-Superación Juvenil (El Salvador)** *Mailing address:* Bo. Distrito Comercial Central, Av. Morazán San Salvador El Salvador *Other address:* *Tel.:* 503-2222-3475 *Fax:* 503-2222-6259 *E-mail:* *Web page:* *Category:* 6. CSO *Notes:*

■ **ASAC - Asociación Salvadoreña de Agroforestación y Construcción Rural (El Salvador)** *Mailing address:* 3a. Calle Ote. # 3-7 Santa Tecla San Salvador El Salvador *Other address:* *Tel.:* 503-2228-1936 *Fax:* *E-mail:* *Web page:* *Category:* 6. CSO *Notes:*

■ **ASACMA - Asociación Salvadoreña para la Conservación del Medio Ambiente (El Salvador)** *Mailing address:* 1a. Calle Pte. # 2904 Cond. Monte María, Edif. A 3a. Planta L-3 San Salvador El Salvador *Other address:* *Tel.:* 503-2260-5421 *Fax:* *E-mail:* *Web page:* *Category:* 6. CSO *Notes:*

■ **ASAFONDOS - Asociación Salvadoreña de Administradoras de Fondos de Pensiones (El Salvador)** *Mailing address:* Pasaje Senda Florida Norte # 140, Colonia Escalón San Salvador El Salvador *Other address:* *Tel.:* 503-2210-2121 *Fax:* 503-2260-9200 *E-mail:* [webmaster@asafondos.org.sv](mailto:webmaster@asafondos.org.sv) *Web page:* <http://www.asafondos.org.sv/> *Category:* 4. Finance *Notes:*

■ **ASALDI - Asociación Salvadoreña para el Desarrollo Integral (El Salvador)** [M] *Mailing address:* 41 Av. Norte No. 228 Col. Flor Blanca San Salvador El Salvador *Other address:* *Tel.:* 503-2260-1781 *Fax:* 503-2260-1765 *E-mail:* [asaldi@vip.telesal.net](mailto:asaldi@vip.telesal.net) [asaldi@ejje.com](mailto:asaldi@ejje.com) *Web page:* *Category:* 6. CSO *Notes:*

■ **ASAPROSAR - Asociación Salvadoreña Pro-Salud Rural (El Salvador)** [M] *Mailing address:* Apartado postal No. 52 Santa Ana El Salvador *Other address:* Kilómetro 62 ½ Carretera panamericana, colonia el Mora Santa Ana El Salvador *Tel.:* 503-2447-4379 503-2441-0646 *Fax:* 503-2447-7216 *E-mail:* [asaprosar@aol.com](mailto:asaprosar@aol.com) [asaprosar@navegante.com.sv](mailto:asaprosar@navegante.com.sv) [asaprosar@netcomsa.com](mailto:asaprosar@netcomsa.com) *Web page:* *Category:* 6. CSO *Notes:* Other Web page: <http://www.friendsofasaprosar.org/>

■ **Ascafes - Asociación Cafetalera de El Salvador (El Salvador)** *Mailing address:* 67 Ave. Norte #116, Col. Escalón San Salvador El Salvador *Other address:* *Tel.:* 503-2223-3024 *Fax:* 503-2298-6261 *E-mail:* [ascafes@telesal.net](mailto:ascafes@telesal.net) *Web page:* *Category:* 3. Private sector *Notes:*

■ **ASCIA - Asociación Salvadoreña para la Promoción de las Ciencias Sociales (El Salvador)** *Mailing address:* Diagonal Universitaria Col. y Pje. Palomo # 4 Casa # 10 San Salvador El Salvador *Other address:* *Tel.:* 503-2225-8781 *Fax:* *E-mail:* *Web page:* *Category:* 6. CSO *Notes:*

■ **ASDER - Asociación Salvadoreña de Radiodifusores (El Salvador)** *Mailing address:* Avenida Izalco, Block 6, #33 Residencial San Luis San Salvador El Salvador *Other address:* *Tel.:* 503-2274-1835 *Fax:* 503-2275-6972 *E-mail:* [informacion@asder.com.sv](mailto:informacion@asder.com.sv) *Web page:* <http://www.asder.com.sv/> *Category:* 8. Information *Notes:*

■ **ASDIS - Asociación Salvadoreña de Desarrollo Integral (El Salvador)** [M] *Mailing address:* 67a A.V. Sur, No.228, Col. Roma San Salvador El Salvador *Other address:* Apdo. Postal 3114, Centro de Gobierno San Salvador El Salvador *Tel.:* 503-2298-6792 *Fax:* 503-2298-6798 *E-mail:* [asdisal@es.com.sv](mailto:asdisal@es.com.sv) *Web page:* <http://www.asdisal.org.sv/> *Category:* 6. CSO *Notes:*

■ **Aseguradora Agrícola Comercial, S.A. (El Salvador)** *Mailing address:* Alameda Roosevelt, No. 3104 San Salvador El Salvador *Other address:* *Tel.:* 503-2260-3344 *Fax:* 503-2260-5591 *E-mail:* [informacion@acsasal.com.sv](mailto:informacion@acsasal.com.sv) *Web page:* <http://www.acsasal.com.sv/> *Category:* 4. Finance *Notes:*

■ **ASEI - Asociación Salvadoreña de Extensionistas del INCAE (El Salvador)** [M] *Mailing address:* Urb. La Esperanza 1ª Diagonal Edificio Plaza Monterrey locales 301-302 San Salvador El Salvador *Other address:* *Tel.:* 503-2257-6189 *Fax:* *E-mail:* [asei.icpes@telesal.net](mailto:asei.icpes@telesal.net) *Web page:* *Category:* 6. CSO *Notes:*



## ▶ El Salvador

■ **ASES - Asociación Salvadoreña de Empresas de Seguros (El Salvador)** *Mailing address:* Condominio Plaza Suiza, local L #17, Col San Benito San Salvador El Salvador *Other address:* *Tel.:* 503-2298-0209 *Fax:* 503-2298-0212 *E-mail:* [asesgeneral@ases.com.sv](mailto:asesgeneral@ases.com.sv) *Web page:* <http://www.ases.com.sv/> *Category:* 4. Finance *Notes:*

■ **ASI - Asociación Salvadoreña de Industriales (El Salvador)** *Mailing address:* Apartado Postal 06-48 San Salvador El Salvador *Other address:* Calles Roma y Liverpool, Colonia Roma San Salvador El Salvador *Tel.:* 503-2279-2488 *Fax:* 503-2279-2070 *E-mail:* [asi@asi.com.sv](mailto:asi@asi.com.sv) [pymes@asi.com.sv](mailto:pymes@asi.com.sv) *Web page:* <http://www.asi.com.sv/> *Category:* 3. Private sector *Notes:*

■ **ASIA - Asociación Salvadoreña de Ingenieros y Arquitectos (El Salvador)** *Mailing address:* Apartado Postal 743 San Salvador El Salvador *Other address:* 75 Av. Norte No. 632, Col. Escalón San Salvador El Salvador *Tel.:* 503-2263-3905 *Fax:* 503-2263-3773 *E-mail:* [asiageren@integra.com.sv](mailto:asiageren@integra.com.sv) *Web page:* <http://www.asia.org.sv/> *Category:* 3. Private sector *Notes:*

■ **ASID - Asociación Salvadoreña Indígena Democrática (El Salvador)** *Mailing address:* 8a. Calle Oriente 2-10, Casa 6, Villa Imperial, Aptos. San Francisco Santa Tecla El Salvador *Other address:* *Tel.:* 503-2228-4577 *Fax:* 503-2226-7152 *E-mail:* *Web page:* *Category:* 6. CSO *Notes:*

■ **ASIMEI - Asociación Salvadoreña de Ingenieros, Mecánicos, Electricistas e Industriales (El Salvador)** *Mailing address:* San Salvador El Salvador *Other address:* *Tel.:* 503-2243-3349 *Fax:* *E-mail:* [info@asimeil.org.sv](mailto:info@asimeil.org.sv) *Web page:* <http://www.asimeil.org.sv/> *Category:* 3. Private sector *Notes:*

■ **ASIPES - Asociación Salvadoreña de Investigación y Promoción Económica y Social** *Mailing address:* 27 calle poniente, entre 21 y 23 Avenida Norte # 1233, Colonia Layco San Salvador El Salvador *Other address:* *Tel.:* 503-2225-9753 *Fax:* 503-2225-9753 *E-mail:* *Web page:* *Category:* 5. Training and Research *Notes:*

■ **ASISTEDCOS - Fundación de Asistencia Técnica para el Desarrollo Comunal Salvadoreño (El Salvador)** *Mailing address:* Blanca Colonia Miralvalle, Calle El Algodón y Avenida Florencia No. 50 San Salvador El Salvador *Other address:* *Tel.:* 503-2274-3206 *Fax:* 503-2274-3206 *E-mail:* [asistedcos@hotmail.com](mailto:asistedcos@hotmail.com) *Web page:* *Category:* 6. CSO *Notes:* Fundación sin fines de lucro, trabajando en el área de desarrollo de zonas rurales, (semi-)urbanas, con niños, jóvenes y de la tercera edad, con enfoque de género y medio ambiente.

■ **ASNAIS - Asociación Nacional Indígena Salvadoreña (El Salvador)** *Mailing address:* Calle Obispo Marroquín # 5-1 Sonsonate San Salvador El Salvador *Other address:* *Tel.:* 503-2451-0742 *Fax:* *E-mail:* *Web page:* *Category:* 6. CSO *Notes:*

■ **Asociación AGAPE (El Salvador)** *Mailing address:* Km. 63 Carretera a San Salvador, Sonzacate Sonsonate El Salvador *Other address:* *Tel.:* 503-2451-2667 503-2251-1456 *Fax:* 503-2451-1234 *E-mail:* [agape@agape.com.sv](mailto:agape@agape.com.sv) *Web page:* <http://www.agape.com.sv/> *Category:* 6. CSO *Notes:*

■ **Asociación Ambientalista de El Salvador** *Mailing address:* Torogoz Col. Cucumacayan, Pje. Enriqueta, No. 119 San Salvador El Salvador *Other address:* *Tel.:* 503-2222-0367 503-2260-3609 *Fax:* *E-mail:* *Web page:* *Category:* 6. CSO *Notes:*

■ **Asociación Atlacatl (El Salvador)** *Mailing address:* 43 Avenida Sur y 12 Calle Poniente No. 606 Colonia Flor Blanca San Salvador El Salvador *Other address:* *Tel.:* 503-2298-3950 *Fax:* 503-2298-4697 *E-mail:* [comunicaciones@atlacatl.net](mailto:comunicaciones@atlacatl.net) *Web page:* <http://www.atlacatl.net/> *Category:* 6. CSO *Notes:*

■ **Asociación Cultural Nueva Acrópolis (El Salvador)** *Mailing address:* San Salvador El Salvador *Other address:* *Tel.:* *Fax:* *E-mail:* [contacto@acropolis.org.sv](mailto:contacto@acropolis.org.sv) *Web page:* <http://www.acropolis.org.sv/> *Category:* 6. CSO *Notes:*

■ **Asociación de Biólogas (El Salvador)** *Mailing address:* Col. y Av. Santa Victoria # 28 San Salvador El Salvador *Other address:* *Tel.:* 503-2225-4113 *Fax:* *E-mail:* *Web page:* *Category:* 6. CSO *Notes:*

■ **Asociación de Scouts de El Salvador** *Mailing address:* Apartado Postal 06-835, Centro de Gobierno San Salvador El Salvador *Other address:* Avenida Baden Powell No. 281 San Salvador El Salvador *Tel.:* 503-2261-4444 *Fax:* 503-2260-7754 *E-mail:* *Web page:* <http://www.scouts.org.sv/> *Category:* 6. CSO *Notes:*

■ **Asociación El Bálsamo (El Salvador)** [M] *Mailing address:* San Salvador El Salvador *Other address:* *Tel.:* 503-2274-7721 503-2274-6913 *Fax:* *E-mail:* [balsamo@vianet.com.sv](mailto:balsamo@vianet.com.sv) *Web page:* *Category:* 6. CSO *Notes:*

■ **Asociación Infocentros (El Salvador)** *Mailing address:* Col. San Benito Blvd. del Hipódromo #324 San Salvador El Salvador *Other address:* *Tel.:* 503-2279-4612 *Fax:* 503-2279-4612 *E-mail:* *Web page:* <http://www.infocentros.org.sv/> *Category:* 8. Information *Notes:*

## ▶ El Salvador

■ **Asociación Montecristo (El Salvador)** *Mailing address:* Pje. Izcacuyo # 2, Col. Atlacatl San Salvador El Salvador *Other address:* *Tel.:* 503-2276-5037  
*Fax:* *E-mail:* *Web page:* *Category:* 6. CSO *Notes:*

■ **Asociación Pro Superación Juvenil (El Salvador)** *Mailing address:* Final 11 Avenida Sur y Carretera al Pto. la Libertad, Co1. Utila. Nueva San Salvador El Salvador *Other address:* *Tel.:* 503-2222-8324 *Fax:* 503-2222-8346 *E-mail:* *Web page:* *Category:* 6. CSO *Notes:*

■ **ASOMI - Asociación de Organizaciones de Microfinanzas (El Salvador)** [M] *Mailing address:* 45 Av. Nte. y Prolongación Calle Arce, Condominio Centro Profesional Roosevelt, Local No. 26, Col. Flor Blanca San Salvador El Salvador *Other address:* *Tel.:* 503-2260-3196 *Fax:* 503-2261-1179 *E-mail:* [informacion@asomi.org.sv](mailto:informacion@asomi.org.sv) [asomi@navegante.com.sv](mailto:asomi@navegante.com.sv) *Web page:* <http://www.asomi.org.sv/> *Category:* 6. CSO *Notes:*

■ **ASPAD - Asociación Salvadoreña para el Desarrollo Local y la Democracia (El Salvador)** *Mailing address:* Col. Miramonte, Calle Colima No. 827 San Salvador El Salvador *Other address:* *Tel.:* 503-2260-8655 *Fax:* 503-2260-8999 *E-mail:* [aspad@aspad.org](mailto:aspad@aspad.org) *Web page:* <http://www.aspad.org/> *Category:* 6. CSO *Notes:*

■ **ASPCD - Asociación Salvadoreña de Promoción Capacitación y Desarrollo (El Salvador)** *Mailing address:* 11 C. Poniente No 4030, Col Escalón San Salvador El Salvador *Other address:* *Tel.:* 503-2263-3623 *Fax:* *E-mail:* *Web page:* *Category:* 6. CSO *Notes:*

■ **AVES - Asociación de Avicultores de El Salvador (El Salvador)** *Mailing address:* Urbanización Madreselva III, pasaje R, lotes 9 y 11. Calle Llama del Bosque Poniente, Antiguo Cuscatlán San Salvador El Salvador *Other address:* *Tel.:* 503-2243-2540 *Fax:* 503-2243-2477 *E-mail:* [aves@sal.gbm.net](mailto:aves@sal.gbm.net) *Web page:* *Category:* 3. Private sector *Notes:*

■ **Ayuda en Acción (El Salvador)** [M] *Mailing address:* Apartado 487 San Salvador El Salvador *Other address:* Col. Flor Blanca y 39 Avenida Sur, casa n° 541 San Salvador El Salvador *Tel.:* 503-2223-6350 *Fax:* *E-mail:* [vinculos@ayudaenaccion.org.sv](mailto:vinculos@ayudaenaccion.org.sv) [aeasal@es.com.sv](mailto:aeasal@es.com.sv) *Web page:* <http://www.ayudaenaccion.org/> *Category:* 6. CSO *Notes:*

■ **Banco Agrícola (El Salvador)** *Mailing address:* Boulevard Constitución San Salvador El Salvador *Other address:* *Tel.:* 503-2267-5000 *Fax:* 503-2267-5704 *E-mail:* [info@bancoagricola.com](mailto:info@bancoagricola.com) *Web page:* <http://www.bancoagricola.com/> *Category:* 4. Finance *Notes:*

■ **Banco de Comercio de El Salvador S.A.** *Mailing address:* Centro Financiero BanCo, 25 Av. Norte y 23 Calle Poniente San Salvador El Salvador *Other address:* *Tel.:* 503-2226-4577 *Fax:* *E-mail:* [informacion@banco.com.sv](mailto:informacion@banco.com.sv) *Web page:* <http://www.banco.com.sv/> *Category:* 4. Finance *Notes:*

■ **Banco ProCredit (El Salvador)** [M] *Mailing address:* Boulevard Constitución y 1ª Calle Poniente N 3538 Colonia Escalón, San Salvador El Salvador *Other address:* *Tel.:* 503-2206-9000 *Fax:* 503-2267-4400 *E-mail:* [centro.financiero@bancoprocredit.com.sv](mailto:centro.financiero@bancoprocredit.com.sv) *Web page:* <http://www.bancoprocredit.com.sv/> *Category:* 4. Finance *Notes:*

■ **Banco Salvadoreño (El Salvador)** *Mailing address:* Alameda Dr. Manuel Enrique Araujo No. 3550 San Salvador El Salvador *Other address:* *Tel.:* 503-2298-5555 *Fax:* *E-mail:* *Web page:* *Category:* 4. Finance *Notes:*

■ **BANCOFIT - Banco de Cooperación Financiera de los Trabajadores (El Salvador)** *Mailing address:* 41 Av. Nte. y Prol. C. Arce No.136 San Salvador El Salvador *Other address:* *Tel.:* 503-2260-7651 *Fax:* 503-2260-6702 *E-mail:* *Web page:* *Category:* 4. Finance *Notes:*

■ **BANTPYM - Banco de los Trabajadores y de la Pequeña y Microempresa (El Salvador)** [M] *Mailing address:* Alameda Roosevelt No. 2823, Col. Flor Blanca San Salvador El Salvador *Other address:* *Tel.:* 503-2298-6363 *Fax:* 503-2223-5020 *E-mail:* [bantpym@fedecredito.com.sv](mailto:bantpym@fedecredito.com.sv) *Web page:* <http://www.bantpym.com> *Category:* 4. Finance *Notes:*

■ **BANTSOY - Banco de los Trabajadores de Soyapango (El Salvador)** [M] *Mailing address:* Equilibrium Final Segunda Calle Poniente No. 10, Soyapango San Salvador El Salvador *Other address:* *Tel.:* 503-2277-7074 *Fax:* 503-2277-7432 *E-mail:* *Web page:* *Category:* 4. Finance *Notes:*

■ **BCIE (El Salvador) - Banco Centroamericano de Integración Económica** [M] *Mailing address:* Calle La Reforma, No. 130, Colonia San Benito San Salvador El Salvador *Other address:* Condo. Torres del Bosque, 79 A.S. y C. La Mascota, Urb. Maquillishuat San Salvador El Salvador *Tel.:* 503-2267-6100 503-2260-2247 ; 503-2224-0144; 503-2223-4270 *Fax:* 503-2267-6130 503-2245-3104 *E-mail:* [WebMail-sv@bcie.org](mailto:WebMail-sv@bcie.org) *Web page:* <http://www.bcie.org/> *Category:* 1. International *Notes:*

■ **BCR - Banco Central de Reserva de El Salvador** [M] *Mailing address:* Alameda Juan Pablo II, Entre 15 y 17 Avenida Norte San Salvador El Salvador *Other address:* *Tel.:* 503-2271-4534 503-2271-4459 ; 503-2281-8000; 503-2281-8400 *Fax:* 503-2271-4457 503-2281-8011 ; 503-2281-8401 *E-mail:* [comunicaciones@bcr.com.sv](mailto:comunicaciones@bcr.com.sv) *Web page:* <http://www.bcr.gob.sv/> *Category:* 4. Finance *Notes:* Other *Web page:* <http://www.elsalvadortrade.com.sv/>

## ▶ El Salvador

■ **BCR - Banco Central de Reserva de El Salvador, CENTREX - Center for Export Procedures** *Mailing address:* Avenida Juan Pablo Segundo, Entre 15 y 17 Avenida Norte San Salvador El Salvador *Other address:* *Tel.:* 503-2281-8087 *Fax:* 503-2281-8086 *E-mail:* [info@elsalvadortrade.com.sv](mailto:info@elsalvadortrade.com.sv) *Web page:* <http://www.elsalvadortrade.com.sv/> *Category:* 4. Finance *Notes:*

■ **BFA - Banco de Fomento Agropecuario (El Salvador)** *Mailing address:* Km 10 ½ al Puerto de La Libertad San Salvador El Salvador *Other address:* *Tel.:* 503-2228-2666 503-2228-2755 ; 503-2228-3255 *Fax:* 503-2229-4882 *E-mail:* *Web page:* <http://www.bfa.gob.sv/> *Category:* 4. Finance *Notes:*

■ **BID (El Salvador) - Banco Interamericano de Desarrollo** [M] *Mailing address:* Edificio WTC, piso 4, 89 Avenida Norte y Calle El Mirador San Salvador El Salvador *Other address:* *Tel.:* 503-2233-8900 *Fax:* 503-2233-8921 *E-mail:* [webmaster@iadb.org](mailto:webmaster@iadb.org) [cof/ces@iadb.org](mailto:cof/ces@iadb.org) *Web page:* <http://www.iadb.org/> *Category:* 1. International *Notes:*

■ **BMI - Banco Multisectorial de Inversiones (El Salvador)** *Mailing address:* Edificio Century Plaza, Niveles 4, 5 y 6, Alameda Dr. Manuel Enrique Araujo San Salvador El Salvador *Other address:* *Tel.:* 503-2267-0000 *Fax:* 503-2267-0011 *E-mail:* [rpp@bmi.gob.sv](mailto:rpp@bmi.gob.sv) [operaciones@bmi.gob.sv](mailto:operaciones@bmi.gob.sv) *Web page:* <http://www.bmi.gob.sv/> *Category:* 4. Finance *Notes:*

■ **BOLCEN - Asociación Centroamericana de Bolsas de Valores** *Mailing address:* El Salvador *Other address:* *Tel.:* *Fax:* *E-mail:* [webmaster@company.com](mailto:webmaster@company.com) *Web page:* <http://www.bolcen.org.sv/> *Category:* 1. International *Notes:*

■ **BVES - Bolsa de Valores de El Salvador** *Mailing address:* Antiguo Cuscatlán, La Libertad San Salvador El Salvador *Other address:* *Tel.:* 503-2212-6400 *Fax:* 503-2278-6978 *E-mail:* [info@bv.es.sv](mailto:info@bv.es.sv) *Web page:* <http://www.bv.es.sv/> *Category:* 4. Finance *Notes:*

■ **CAIM (El Salvador) - Central America Investment Managers Limited** *Mailing address:* Apt. 7G, Condominium Los Heroes, Blvd. Los Heroes San Salvador El Salvador *Other address:* *Tel.:* 503-2235-6659 503-2235-7659 ; 503-2235-3183 *Fax:* 503-2225-5075 *E-mail:* [elsalvador@caim.com](mailto:elsalvador@caim.com) *Web page:* <http://www.caim.com/> *Category:* 3. Private sector *Notes:*

■ **Caja de Herramientas de Gestión para MIPYMEs (El Salvador)** *Mailing address:* El Salvador *Other address:* *Tel.:* *Fax:* *E-mail:* [elsalvador@infomipyme.com](mailto:elsalvador@infomipyme.com) *Web page:* <http://www.infomipyme.com/> *Category:* 8. Information *Notes:*

■ **CAM - Centro de Apoyo a la Microempresa (El Salvador)** [M] *Mailing address:* Alameda Roosevelt 1807 San Salvador El Salvador *Other address:* *Tel.:* 503-2260-8206 503-2260-7965 *Fax:* 503-2260-6816 *E-mail:* [direccionejecutiva@cam.org.sv](mailto:direccionejecutiva@cam.org.sv) *Web page:* <http://www.cam.org.sv/> *Category:* 6. CSO *Notes:*

■ **CAMARASAL - Cámara de Comercio e Industria de El Salvador** *Mailing address:* Apartado Postal 1640 San Salvador 01118 El Salvador *Other address:* 9a. Avda. Norte y , 5a. Calle Poniente San Salvador 01118 El Salvador *Tel.:* 503-2244-2000 *Fax:* 503-2271-4461 *E-mail:* [camara@camarasal.com](mailto:camara@camarasal.com) *Web page:* <http://www.camarasal.com/> *Category:* 3. Private sector *Notes:*

■ **CAMSEC - Cámara Salvadoreña de Empresas Consultoras (El Salvador)** *Mailing address:* Avenida Bugambillas, #M7, Colonia San Francisco San Salvador El Salvador *Other address:* *Tel.:* 503-2223-6477 *Fax:* 503-2223-6502 *E-mail:* [info@camsec.org.sv](mailto:info@camsec.org.sv) *Web page:* <http://www.camsec.org.sv/> *Category:* 7. Consulting *Notes:*

■ **CARE International (El Salvador)** [M] *Mailing address:* Col. Lomas de San Francisco, Calle 3, casa #120 San Salvador El Salvador *Other address:* *Tel.:* 503-2273-4100 *Fax:* 503-2273-0939 *E-mail:* [elsalvador@care.org.sv](mailto:elsalvador@care.org.sv) *Web page:* <http://www.care.org.sv/> *Category:* 6. CSO *Notes:* CAS - CARE El Salvador

■ **Caritas (El Salvador)** [M] *Mailing address:* Avenida Olímpica, Pasaje 3, No. 130, Colonia Escalón San Salvador El Salvador *Other address:* *Tel.:* 503-2298-4302 503-2298-4303 *Fax:* 503-2298-3037 503-2298-4302 *E-mail:* [caritaselsalvador@es.com.sv](mailto:caritaselsalvador@es.com.sv) *Web page:* <http://www.caritas.net/> *Category:* 6. CSO *Notes:*

■ **CASALCO - Cámara Salvadoreña de la Industria de la Construcción (El Salvador)** *Mailing address:* Paseo General Escalón No. 4834, Col. Escalón San Salvador El Salvador *Other address:* *Tel.:* 503-2263-5344 *Fax:* 503-2263-6517 *E-mail:* [info@casalco.org.sv](mailto:info@casalco.org.sv) *Web page:* <http://www.casalco.org.sv/> *Category:* 3. Private sector *Notes:*

■ **CASART - Cámara Salvadoreña de Artesanos (El Salvador)** *Mailing address:* 77 avenida norte y pje. Los Pinos No. 241 Col. Escalón San Salvador El Salvador *Other address:* *Tel.:* 503-2263-2400 *Fax:* *E-mail:* *Web page:* *Category:* 3. Private sector *Notes:*

## ▶ El Salvador

■ **CCAD - Comisión Centroamericana de Ambiente y Desarrollo (El Salvador)** *Mailing address:* Boulevard Orden de Malta No. 470, Santa Elena, Antiguo Cuscatlán San Salvador El Salvador *Other address:* *Tel.:* 503-2289-6131 *Fax:* 503-2289-6125 503-2289-6127 *E-mail:* *Web page:* <http://www.ccad.ws/> *Category:* 1. International *Notes:*

■ **CCC - Consejo Coordinador de Comunidades (El Salvador)** *Mailing address:* El Salvador *Other address:* *Tel.:* 503-2221-6396 *Fax:* 503-2221-6396 503-2226-1200 *E-mail:* *Web page:* *Category:* 6. CSO *Notes:*

■ **CCC-CA (El Salvador) - Confederación de Cooperativas del Caribe y Centro América** *Mailing address:* San Salvador El Salvador *Other address:* *Tel.:* 503-2274-2849 *Fax:* 503-2284-4751 *E-mail:* *Web page:* <http://cccga.mail.com.net/> *Category:* 1. International *Notes:*

■ **CCM - Asociación Coordinadora para el Desarrollo Comunal (El Salvador)** *Mailing address:* El Salvador *Other address:* *Tel.:* 503-2226-1200 *Fax:* 503-2226-1200 *E-mail:* [ccm@salnet.net](mailto:ccm@salnet.net) *Web page:* *Category:* 6. CSO *Notes:*

■ **CCM - Caja de Crédito Metropolitana (El Salvador)** [TM] *Mailing address:* 23 calle poniente 1ª planta edificio FEDECREDITO San Salvador El Salvador *Other address:* *Tel.:* 503-2226-3300 *Fax:* 503-2226-3122 *E-mail:* *Web page:* *Category:* 4. Finance *Notes:*

■ **CCOD - Concertación Centroamericana de Organismos de Desarrollo (El Salvador)** *Mailing address:* Colonia Miramonte, Avenida Pasco #815 San Salvador El Salvador *Other address:* *Tel.:* 503-2260-1760 *Fax:* 503-2260-1747 *E-mail:* [concerta@nicarao.apc.org.ni](mailto:concerta@nicarao.apc.org.ni) *Web page:* *Category:* 6. CSO *Notes:*

■ **CDC - Centro para la Defensa del Consumidor (El Salvador)** *Mailing address:* Apartado Postal 1767, Centro de Gobierno San Salvador El Salvador *Other address:* 11 Avenida Norte Bis # 525, Centro de Gobierno San Salvador El Salvador *Tel.:* 503-2222-1122 *Fax:* 503-2222-2852 *E-mail:* [cdcentral@cdc.org.sv](mailto:cdcentral@cdc.org.sv) *Web page:* <http://www.cdc.org.sv/> *Category:* 6. CSO *Notes:*

■ **CECADE - Centro de Capacitación para la Democracia (El Salvador)** *Mailing address:* Reparto Lisboa No. 1 Calle El Algodón, Calle Antiguo San Antonio Abad San Salvador El Salvador *Other address:* *Tel.:* 503-2274-0829 *Fax:* 503-2284-9359 *E-mail:* [info@cecade.org.sv](mailto:info@cecade.org.sv) *Web page:* <http://www.cecade.org.sv/> *Category:* 5. Training and Research *Notes:*

■ **CECI - Centro Canadiense de Estudios y Cooperación Internacional (El Salvador)** [TM] *Mailing address:* Centro Comercial Feria Rosa, Local 103-C San Salvador El Salvador *Other address:* *Tel.:* 503-2243-2376 *Fax:* 503-2243-2376 *E-mail:* *Web page:* <http://www.ceci.ca/> *Category:* 5. Training and Research *Notes:*

■ **CECOOPSA (El Salvador) - Central Cooperativa de Servicios Agropecuarios** *Mailing address:* San Salvador El Salvador *Other address:* *Tel.:* 503-2226-0747 *Fax:* *E-mail:* *Web page:* *Category:* 6. CSO *Notes:*

■ **CEDIES - Centro de Desarrollo Integral para El Salvador** *Mailing address:* Col. Libertad Edif. B # 24 San Salvador El Salvador *Other address:* *Tel.:* 503-2226-4141 *Fax:* *E-mail:* *Web page:* *Category:* 6. CSO *Notes:*

■ **CEDRO - Centro Educación para el Desarrollo Integral (El Salvador)** *Mailing address:* Av. Dr. José Zablah # 1, Col. Utila Santa Tecla La Libertad El Salvador *Other address:* *Tel.:* 503-2228-0812 *Fax:* *E-mail:* *Web page:* *Category:* 6. CSO *Notes:*

■ **CEMUJER - Instituto de Estudios de la Mujer Norma Virginia Guirola de Herrera (El Salvador)** *Mailing address:* Apartado Postal 3159 San Salvador El Salvador *Other address:* Colonia Médica, Boulevard Dr. Héctor, Silva Romero #144 San Salvador El Salvador *Tel.:* 503-2275-7563 *Fax:* 503-2225-5812 *E-mail:* [cemujer@integra.com.sv](mailto:cemujer@integra.com.sv) *Web page:* <http://www.angelfire.com/nh/cemujer/> *Category:* 5. Training and Research *Notes:* Other Web page: <http://www.angelfire.com/ll/cemujer/>

■ **CENCAPP - Asociación Salvadoreña de Educación Popular (El Salvador)** *Mailing address:* 5ta Avenida Sur No. 18-3 Sensuntepeque Cabañas El Salvador *Other address:* *Tel.:* 503-2226-3768 *Fax:* 503-2226-5346 *E-mail:* [cencapp@navegante.com.sv](mailto:cencapp@navegante.com.sv) [cencapp@starmedia.com](mailto:cencapp@starmedia.com) *Web page:* *Category:* 5. Training and Research *Notes:*

■ **Centro Emprendedor Essen (El Salvador)** *Mailing address:* San Salvador El Salvador *Other address:* *Tel.:* *Fax:* *E-mail:* [centroemprendedor@esen.edu.sv](mailto:centroemprendedor@esen.edu.sv) *Web page:* <http://www.emprendedor.com.sv/> *Category:* 5. Training and Research *Notes:*

## ▶ El Salvador

■ **CENTROMYPE - Fundación Promotora de la Competitividad de la Micro y Pequeña Empresa (El Salvador)** *Mailing address:* Edificio Century Plaza, Primer nivel San Salvador El Salvador *Other address:* *Tel.:* 503-2275-8030 *Fax:* 503-2275-8031 *E-mail:* [centromype@integra.com.sv](mailto:centromype@integra.com.sv) *Web page:* <http://www.centromype.com.sv/> *Category:* 3. Private sector *Notes:*

■ **CEPRODE - Centro de Protección de Desastres (El Salvador)** *Mailing address:* Av. Palma Soriano y calle Olguín # 171, Col. Yumuri San Salvador El Salvador *Other address:* *Tel.:* 503-2260-1998 *Fax:* 503-2260-1182 *E-mail:* [ceprode@ceprode.org.sv](mailto:ceprode@ceprode.org.sv) *Web page:* <http://www.ceprode.org.sv/> *Category:* 6. CSO *Notes:*

■ **CESTA - Centro Salvadoreño de Tecnología Apropiable (El Salvador) - Amigos de la Tierra** *Mailing address:* Apartado Postal 3065 San Salvador El Salvador *Other address:* Km. 4 ½, Carretera San Marcos #392 San Salvador El Salvador *Tel.:* 503-2220-3000 *Fax:* 503-2220-3313 *E-mail:* [cesta@cesta-foe.org](mailto:cesta@cesta-foe.org) *Web page:* <http://www.cesta-foe.org/> *Category:* 5. Training and Research *Notes:*

■ **CHF - Fundación para la Vivienda Cooperativa (El Salvador)** [TM] *Mailing address:* 63 Av. Norte # 150, Colonia Escalón San Salvador El Salvador *Other address:* *Tel.:* 503-2245-4859 503-2245-4860 *Fax:* 503-2245-4828 *E-mail:* [oficina@chf.org.sv](mailto:oficina@chf.org.sv) *Web page:* <http://www.chf.org.sv/> *Category:* 6. CSO *Notes:*

■ **Chiltotas - Comunicadoras Sociales (El Salvador)** *Mailing address:* Col. Sta. Margarita, calle principal No.38 San Salvador El Salvador *Other address:* *Tel.:* 503-2274-7982 *Fax:* 503-2227-1741 *E-mail:* [chiltotas@hotmail.com](mailto:chiltotas@hotmail.com) *Web page:* *Category:* 6. CSO *Notes:*

■ **CIAZO - Fundación de Educación Popular (El Salvador)** *Mailing address:* Urbanización Buenos Aires, Avenida Alvarado, Casa No. 7 Bis, contiguo a Ministerio de Hacienda San Salvador El Salvador *Other address:* *Tel.:* 503-2226-0107 503-2226-0189 *Fax:* 503-2226-0107 *E-mail:* [fundaciaz@telesal.net](mailto:fundaciaz@telesal.net) [ciazoedu@ejje.com](http://www.ciazoedu@ejje.com) *Web page:* *Category:* 5. Training and Research *Notes:*

■ **CIDEP - Asociación Intersectorial para el Desarrollo Económico y Social (El Salvador)** *Mailing address:* 23 Calle Poniente, Pasaje 3, No. 131, Colonia Layco San Salvador El Salvador *Other address:* *Tel.:* 503-2225-4133 503-2235-1340 *Fax:* 503-2225-3782 *E-mail:* [cidep@cidep.org.sv](mailto:cidep@cidep.org.sv) *Web page:* <http://www.cidep.org.sv/> *Category:* 5. Training and Research *Notes:*

■ **Círculo Solidario (El Salvador)** *Mailing address:* 1ª Avenida Sur 8 Antiguo Cuscatlán El Salvador *Other address:* *Tel.:* 503-2243-4835 *Fax:* *E-mail:* [circsol1@integra.com.sv](mailto:circsol1@integra.com.sv) *Web page:* <http://www.circulosolidario.org/> *Category:* 6. CSO *Notes:*

■ **CIRES - Comité de Integración y Reconstrucción para El Salvador (El Salvador)** *Mailing address:* Apartado Postal 1824 San Salvador El Salvador *Other address:* 12 C. pte. y 41 Av. Sur. No. 2137, Col Flor Blanca San Salvador El Salvador *Tel.:* 503-2298-9250 503-2222-6630 *Fax:* 503-2298-9410 503-2271-0924 *E-mail:* *Web page:* *Category:* 6. CSO *Notes:*

■ **CIS - Centro de Intercambio y Solidaridad (El Salvador)** *Mailing address:* Boulevard Universitaria #4, Colonia El Roble San Salvador El Salvador *Other address:* *Tel.:* 503-2226-2623 *Fax:* 503-2226-2623 *E-mail:* [cis@netcomsa.com](mailto:cis@netcomsa.com) *Web page:* <http://www.cis-elsalvador.org/> *Category:* 6. CSO *Notes:*

■ **CLADEM (El Salvador) - Comité de América Latina y el Caribe para la Defensa de los Derechos de la Mujer** *Mailing address:* Apartado Postal 3159, Correo Central San Salvador El Salvador *Other address:* Colonia Médica, Boulevard Dr. Héctor Silva Romero 144 San Salvador El Salvador *Tel.:* 503-2225-8775 *Fax:* 503-2225-5812 *E-mail:* [enlaceelsalvador@cladem.org](mailto:enlaceelsalvador@cladem.org) *Web page:* <http://www.cladem.org/> *Category:* 6. CSO *Notes:*

■ **CMCP - Comité de Mujeres por una Cultura de Paz (El Salvador)** *Mailing address:* C. Quetzal, Pje. 12, No 105, Col. Centro América San Salvador El Salvador *Other address:* *Tel.:* 503-2226-1003 503-2225-2452 *Fax:* 503-2225-2452 *E-mail:* *Web page:* *Category:* 6. CSO *Notes:*

■ **COACES - Confederación de Asociaciones Cooperativas de El Salvador** [TM] *Mailing address:* 3a Avenida Nte. #119, Urb. Guadalupe San Salvador El Salvador *Other address:* *Tel.:* 503-2226-0747 *Fax:* 503-2226-0747 *E-mail:* *Web page:* *Category:* 3. Private sector *Notes:*

■ **COCIVICA - Consorcio de ONG'S de Educación Cívica de El Salvador** *Mailing address:* Calle Sisimiles, Av. Jacaranda No 173, Col Miramonte Poniente San Salvador El Salvador *Other address:* *Tel.:* 503-2260-1660 *Fax:* 503-2260-4524 *E-mail:* [cocivica@integra.com.sv](mailto:cocivica@integra.com.sv) *Web page:* <http://www.cocivica.org.sv/> *Category:* 6. CSO *Notes:*

■ **CODOSAL (El Salvador)** *Mailing address:* Av. Olímpica No. 2640 San Salvador El Salvador *Other address:* *Tel.:* 503-2223-4215 *Fax:* *E-mail:* *Web page:* *Category:* 4. Finance *Notes:*

## ▶ El Salvador

■ **COEN - Comité de Emergencia Nacional (El Salvador)** *Mailing address:* Edif. del Ministerio del Interior San Salvador El Salvador *Other address:* Tel.: 503-2221-6541 Fax: 503-2271-1280 *E-mail:* [coen@vianet.com.sv](mailto:coen@vianet.com.sv) [DT@gobernacion.gob.sv](mailto:DT@gobernacion.gob.sv) *Web page:* <http://www.gobernacion.gob.sv/> *Category:* 2. Government *Notes:*

■ **COEXPORT - Corporación de Exportadores de El Salvador** *Mailing address:* Col. Jardines de Guadalupe, Condominios del Mediterráneo No. 23 A San Salvador El Salvador *Other address:* Tel.: 503-2243-3110 503-2243-1328 Fax: 503-2243-3159 *E-mail:* [info@coexport.com](mailto:info@coexport.com) *Web page:* <http://www.coexport.com/> *Category:* 3. Private sector *Notes:*

■ **COM - Coordinación de Organismos de Mujeres (El Salvador)** *Mailing address:* Colonia Centroamericana Calle EL Quetzal, Pasaje 12, Casa 105 San Salvador El Salvador *Other address:* Tel.: Fax: *E-mail:* [sihual@telesal.net](mailto:sihuat@telesal.net) [coordinacom@latinmail.com](mailto:coordinacom@latinmail.com) *Web page:* *Category:* 6. CSO *Notes:*

■ **COMURES - Corporación de Municipalidades de la República de El Salvador** *Mailing address:* Calle Estadio Dos No. 33 Colonia Flor Blanca San Salvador El Salvador *Other address:* Tel.: 503-2224-1819 503-2298-4286 Fax: 503-2223-1785 *E-mail:* [infocomures@cyt.net](mailto:infocomures@cyt.net) *Web page:* <http://www.comures.org.sv/> *Category:* 2. Government *Notes:*

■ **COMUTRAS - Comité de Mujeres Trabajadoras Salvadoreñas (El Salvador)** *Mailing address:* Boulevard Maria Cristina no. 165 La Esperanza El Salvador *Other address:* Tel.: 503-2225-4130 Fax: 503-2225-4130 *E-mail:* *Web page:* *Category:* 6. CSO *Notes:*

■ **CONACYT - Consejo Nacional de Ciencia y Tecnología (El Salvador)** *Mailing address:* Col. Médica, Av. Dr. Emilio Alvarez, Pasaje. Dr. Guillermo Rodríguez Pacas, Edificio Espinoza No. 51 San Salvador El Salvador *Other address:* Tel.: 503-2226-2800 503-2225-6222 Fax: 503-2225-6255 *E-mail:* [iso@ns.conacyt.gob.sv](mailto:iso@ns.conacyt.gob.sv) *Web page:* <http://www.conacyt.gob.sv/> *Category:* 5. Training and Research *Notes:*

■ **CONAIPD - Consejo Nacional de Atención Integral a la Persona con Discapacidad (El Salvador)** *Mailing address:* 15 av. Norte Polígono C-3 casa # 3 Residencial Santa Teresa, Ciudad Merliot Santa Tecla El Salvador *Other address:* Tel.: 503-2228-4018 Fax: 503-2229-5382 *E-mail:* [contacto@conaipd.gob.sv](mailto:contacto@conaipd.gob.sv) *Web page:* <http://www.conaipd.gob.sv/> *Category:* 2. Government *Notes:*

■ **CONAMIS - Comité Nacional de Microempresarios Salvadoreños (El Salvador)** *Mailing address:* 41 Avenida Sur y 8ª. Calle Oriente, Condominio Residencial Flor Blanca, Edificio D N 216 San Salvador El Salvador *Other address:* Tel.: 503-2257-0376 Fax: 503-2260-5504 503-2260-7076 *E-mail:* [conamis@telesal.net](mailto:conamis@telesal.net) *Web page:* *Category:* 3. Private sector *Notes:*

■ **CONAMUS - Coordinadora Nacional de la Mujer Salvadoreña (El Salvador)** *Mailing address:* A.P. 3262, Centro de Gobierno San Salvador El Salvador *Other address:* Urb. Florida, Psje. Las Palmeras casa No. 130. Blv. De Los Héroes San Salvador El Salvador Tel.: 503-2260-2671 Fax: 503-2260-2671 *E-mail:* *Web page:* *Category:* 2. Government *Notes:*

■ **CONAMYPE - Comisión Nacional de la Micro y Pequeña Empresa (El Salvador)** [M] *Mailing address:* 41 Ave. Nte. No.115, Edificio Roosevelt Cuscatlán San Salvador El Salvador *Other address:* Tel.: 503-2260-9260 Fax: 503-2260-6590 *E-mail:* [conamype@conamype.gob.sv](mailto:conamype@conamype.gob.sv) *Web page:* <http://www.conamype.gob.sv/> *Category:* 2. Government *Notes:*

■ **CONCASIDA - Congreso Centroamericano de ITS/VIH/SIDA (El Salvador)** *Mailing address:* Calle Arce No.827 San Salvador El Salvador *Other address:* Tel.: 503-2205-7107 Fax: 503-2221-0790 *E-mail:* [concasida@concasida.org.sv](mailto:concasida@concasida.org.sv) *Web page:* <http://www.concasida.org.sv/> *Category:* 6. CSO *Notes:*

■ **CONFRAS - Confederación de Federaciones de la Reforma Agraria Salvadoreña de R.L.** *Mailing address:* Apartado Postal 1121 Centro de Gobierno San Salvador El Salvador *Other address:* Final 7a. Avenida Norte #50, Residencial San Carlos San Salvador El Salvador Tel.: 503-2226-3936 Fax: 503-2226-3541 *E-mail:* [confras@netcomsa.com](mailto:confras@netcomsa.com) [confras@es.com.sv](mailto:confras@es.com.sv) *Web page:* *Category:* 6. CSO *Notes:*

■ **CONNAL - Concertación Nacional de Mujeres / Concertación Nacional de Refugiados, Retornados y Desplazados de El Salvador** *Mailing address:* San Salvador El Salvador *Other address:* Tel.: 503-2226-9568 Fax: 503-2226-9568 *E-mail:* [connal@es.com.sv](mailto:connal@es.com.sv) *Web page:* *Category:* 6. CSO *Notes:*

■ **Cooperación Italiana (El Salvador)** [M] *Mailing address:* Embajada de Italia, Calle La Reforma n.158, Colonia San Benito San Salvador El Salvador *Other address:* Tel.: 503-2223-5184 Fax: *E-mail:* [elsalvador@cooperaitalia.org](mailto:elsalvador@cooperaitalia.org) *Web page:* <http://www.cooperaitalia.org/> *Category:* 1. International *Notes:*

■ **Cooperativa de Ahorro y Crédito AMC de RL. (El Salvador)** [M] *Mailing address:* 8ª Calle Oriente y 4ª Av. Norte, No. 203 San Miguel El Salvador *Other address:* Tel.: 503-2660-7788 Fax: 503-2660-7994 *E-mail:* [amc@navegante.com.sv](mailto:amc@navegante.com.sv) *Web page:* *Category:* 4. Finance *Notes:*

## ► El Salvador

■ **Coordinadora del Bajo Lempa / Mangrove Association (El Salvador)** *Mailing address:* Residencial Miramonte, Avenida Rocio, Pasaje B, Casa #3 San Salvador El Salvador *Other address:* *Tel.:* 503-2275-7837 *Fax:* 503-2275-7836 *E-mail:* [asoc.mangle@telesal.net](mailto:asoc.mangle@telesal.net) [coordinadora@telesal.net](mailto:coordinadora@telesal.net) *Web page:* <http://fssca.net/coordinadora/index.html> *Category:* 6. CSO *Notes:*

■ **COPAEDO - Consejo de Administración de la Cooperativa de Osorio (El Salvador)** *Mailing address:* 4a Ave Sur, N. 11 Cojutepeque Departamento de Cuscatlan El Salvador *Other address:* *Tel.:* 503-2332-0047 *Fax:* *E-mail:* *Web page:* *Category:* 6. CSO *Notes:*

■ **CORAMS - Centro de Orientación Radial para la Mujer Salvadoreña (El Salvador)** *Mailing address:* Pasaje Los Nogales no.12, Bosques de Santa Elena Antiguo Cuscatlan, Departamento La Libertad El Salvador *Other address:* *Tel.:* 503-2289-0067 *Fax:* 503-2289-0067 *E-mail:* *Web page:* *Category:* 6. CSO *Notes:*

■ **CORDES (El Salvador) - Fundación para la Cooperación y el Desarrollo Comunal** *Mailing address:* Apartado Postal No. 2841, Centro de Gobierno San Salvador El Salvador *Other address:* 27 Avenida Norte, No. 1221-B, Urbanización Buenos Aires San Salvador El Salvador *Tel.:* 503-2226-4814 *Fax:* 503-2235-9262 *E-mail:* [cordes@itinet.net](mailto:cordes@itinet.net) *Web page:* *Category:* 6. CSO *Notes:*

■ **CORDESAL - Corporación Salvadoreña para el Desarrollo (El Salvador)** *Mailing address:* Colonia Centroamericana, Avenida Don Bosco No. 107 San Salvador El Salvador *Other address:* Reparto El Rosal, Pje. El Rosal y Las Rosas # 25, Calle El Progreso San Salvador El Salvador *Tel.:* 503-2225-2784 503-2226-6467 ; 503-2226-6468; 503-2226-6457; 503-2279-3285 *Fax:* 503-2226-6458 503-2279-3286 *E-mail:* [cordesal@netcomsa.com](mailto:cordesal@netcomsa.com) *Web page:* *Category:* 6. CSO *Notes:*

■ **Corporación de Proyectos Comunales de El Salvador** *Mailing address:* Ciudad Satellite, Calle Jupiter # J-35 San Salvador El Salvador *Other address:* *Tel.:* *Fax:* *E-mail:* *Web page:* *Category:* 6. CSO *Notes:*

■ **Corporación Fe y Trabajo (El Salvador)** *Mailing address:* Col. Santa Eugenia, Pje 1 # 135, Bo. San Miguelito San Salvador El Salvador *Other address:* *Tel.:* 503-2221-0352 *Fax:* *E-mail:* *Web page:* *Category:* 6. CSO *Notes:*

■ **Corte de Cuentas de la República (El Salvador)** *Mailing address:* San Salvador El Salvador *Other address:* *Tel.:* 503-2271-0953 503-2271-0955 *Fax:* 503-2271-0929 *E-mail:* [cdcrc@es.con.sv](mailto:cdcrc@es.con.sv) [cdcrcplan@sal.gbm.net](mailto:cdcrcplan@sal.gbm.net) *Web page:* *Category:* 2. Government *Notes:*

■ **COSUDE (El Salvador) - Agencia Suiza para el Desarrollo y la Cooperación** *Mailing address:* COSUDE/ODESAL, Paseo General Escalón y 105 Av. Sur, 2do nivel, local 301 San Salvador El Salvador *Other address:* *Tel.:* 503-2264-0380 *Fax:* 503-2264-0384 *E-mail:* [odesal@integra.com.sv](mailto:odesal@integra.com.sv) *Web page:* <http://www.cosude.admin.ch/> *Category:* 1. International *Notes:*

■ **CRD - Coordinadora para la Reconstrucción y el Desarrollo (El Salvador)** *Mailing address:* 25 Calle poniente Colonia "San Luis" No. 555 San Salvador El Salvador *Other address:* *Tel.:* 503-2274-2420 *Fax:* 503-2274-0000 *E-mail:* [crd@netcomsa.com](mailto:crd@netcomsa.com) *Web page:* <http://www.crd.org.sv/> *Category:* 6. CSO *Notes:*

■ **CREDHO - Asociación Concientización para la Recuperación Espiritual y Económica del Hombre (El Salvador)** [M] *Mailing address:* Apartado Postal 2091 San Salvador El Salvador *Other address:* 47 Av. sur y 12, Calle Pte. No. 705 Colonia Flor Blanca San Salvador El Salvador *Tel.:* 503-2295-3426 *Fax:* 503-2224-0069 *E-mail:* [credhoes@es.com.sv](mailto:credhoes@es.com.sv) *Web page:* *Category:* 6. CSO *Notes:*

■ **CREFAC - Centro de Reorientación Familiar y Comunitaria (El Salvador)** [M] *Mailing address:* Apdo. 05-58 San Salvador El Salvador *Other address:* Calle Montserrat y Calle Prado No. 27, Colonia Málaga, Barrio Santa Anita San Salvador El Salvador *Tel.:* 503-2270-1312 503-2270-9738 *Fax:* 503-2270-1310 *E-mail:* [crefac@navegante.com.sv](mailto:crefac@navegante.com.sv) *Web page:* *Category:* 6. CSO *Notes:*

■ **CRFC - Centro de Reorientación Familiar y Comunitaria (El Salvador)** *Mailing address:* Calle Monserrat y Calle Prado No 27, Co1 Malaga 05-58 San Salvador El Salvador *Other address:* *Tel.:* 503-2270-1310 *Fax:* 503-2270-1310 *E-mail:* *Web page:* *Category:* 6. CSO *Notes:*

■ **CRS - Cruz Roja Salvadoreña (El Salvador)** *Mailing address:* Apartado Postal 2672 San Salvador El Salvador *Other address:* 17 Calle Poniente y Avenida Henri Dunant San Salvador El Salvador *Tel.:* 503-2265-0166 *Fax:* 503-2222-7736 *E-mail:* [rela.pub.cruzroja@salnet.net](mailto:rela.pub.cruzroja@salnet.net) *Web page:* <http://www.elsalvador.cruzroja.org/> *Category:* 6. CSO *Notes:*

■ **CRS (El Salvador) - Catholic Relief Services** [M] *Mailing address:* Apdo. Postal 2047 San Salvador El Salvador *Other address:* 73 Avenida Sur #221 Colonia Escalón San Salvador El Salvador *Tel.:* 503-2223-0023 503-2224-2497 ; 503-2298-1888 *Fax:* 503-2224-4220 503-2224-1739 *E-mail:* [crselsal@sol.racsca.co.cr](mailto:crselsal@sol.racsca.co.cr) [crs@crs.netcomsa.com](mailto:crs@crs.netcomsa.com) [crs@slv.toolnet.org](mailto:crs@slv.toolnet.org) *Web page:* <http://www.catholicrelief.org/> *Category:* 6. CSO *Notes:*

## ▶ El Salvador

■ **CSM - Comunidad Segundo Montes (El Salvador)** *Mailing address:* Calle Maquillishauat 207, Colonia Buenos Aires III Comunidad Segundo Montes El Salvador *Other address:* *Tel.:* 503-2225-1659 *Fax:* 503-2225-1659 *E-mail:* *Web page:* *Category:* 6. CSO *Notes:*

■ **CTDES - Central de Trabajadores Democráticos de El Salvador** *Mailing address:* Bulevar Maria Cristina No: 165 San Salvador El Salvador *Other address:* *Tel.:* 503-2226-3768 *Fax:* 503-2225-4130 *E-mail:* *Web page:* *Category:* 6. CSO *Notes:*

■ **Cuerpo de Paz EU (El Salvador)** *Mailing address:* Av. Las Magnolias #170, Colonia San Benito San Salvador El Salvador *Other address:* *Tel.:* 503-2263-8603 503-2243-2332 *Fax:* 503-2263-8420 *E-mail:* *Web page:* <http://www.peacecorps.gov/> *Category:* 1. International *Notes:*

■ **CUIDE - Centro Unionense de Investigación y Desarrollo (El Salvador)** *Mailing address:* Av. David J. Guzmán D-3 Barrio Honduras, La Unión San Salvador El Salvador *Other address:* *Tel.:* 503-2664-4382 *Fax:* 503-2273-0456 *E-mail:* *Web page:* *Category:* 6. CSO *Notes:*

■ **Delegación de la Comisión Europea (El Salvador)** *Mailing address:* Apartado Postal 01-128 San Salvador El Salvador *Other address:* Oficina de la CE, Edificio Gran Plaza, Local 104; Bvd del Hipódromo, Colonia San Benito San Salvador El Salvador *Tel.:* 503-2263-8020 *Fax:* 503-2263-8136 *E-mail:* *Web page:* <http://europa.eu.int/> *Category:* 1. International *Notes:* Resource: <http://www.stforoue.org.sv>

■ **Diakonia Suecia (El Salvador)** *Mailing address:* Calle Toluca #3126 Col. Miramonte, San Salvador El Salvador *Other address:* *Tel.:* 503-2260-2079 *Fax:* 503-2260-2074 *E-mail:* [diakonia@telesal.net](mailto:diakonia@telesal.net) *Web page:* <http://www.diakonia.se/> *Category:* 6. CSO *Notes:*

■ **DNI (El Salvador) - Defensa de los Niños Internacional** *Mailing address:* Colonia Buenos Aires, Calle Maquillishauat no. 111 G San Salvador El Salvador *Other address:* *Tel.:* 503-2261-2534 *Fax:* 503-2284-0984 *E-mail:* *Web page:* <http://www.defence-for-children.org/> *Category:* 6. CSO *Notes:*

■ **ECLOF (El Salvador) - Fundación Ecuménica de Crédito** [M] *Mailing address:* c/o ALFALIT, Aptdo. Postal 2241 San Salvador El Salvador *Other address:* *Tel.:* 503-2226-4144 *Fax:* 503-2235-8603 *E-mail:* [alfalit@netcomsa.com](mailto:alfalit@netcomsa.com) *Web page:* <http://www.eclof.org/> *Category:* 6. CSO *Notes:*

■ **EDYTRA - Fundación Salvadoreña de Educación y Trabajo (El Salvador)** *Mailing address:* Comunidad Iberia, Final Calle Renovación y A.V. Peralta, Polígono Industrial Don Bosco San Salvador El Salvador *Other address:* *Tel.:* 503-2293-1504 *Fax:* 503-2293-1511 *E-mail:* *Web page:* *Category:* 6. CSO *Notes:*

■ **El Salvador Home Page** *Mailing address:* El Salvador *Other address:* *Tel.:* *Fax:* *E-mail:* *Web page:* <http://www.infocentros.org.sv/> *Category:* 8. Information *Notes:*

■ **Embajada de Alemania (El Salvador)** *Mailing address:* 7a. Calle Pte. # 3972, esquina 77 Ave. Nte., Col. Escalón San Salvador El Salvador *Other address:* *Tel.:* 503-2223-6140 503-2298-2720 *Fax:* 503-2298-3368 *E-mail:* *Web page:* <http://www.government.de/> *Category:* 1. International *Notes:*

■ **Embajada de Canadá (El Salvador)** *Mailing address:* Edificio Centro Financiero Gigante, 63 Ave. Sur y Alameda Roosevelt, Nivel Lobby 2, Local 6 San Salvador El Salvador *Other address:* *Tel.:* 503-2279-4655 *Fax:* 503-2279-0765 *E-mail:* [ssal@dfait-maeci.gc.ca](mailto:ssal@dfait-maeci.gc.ca) *Web page:* <http://www.dfait-maeci.gc.ca/> *Category:* 1. International *Notes:*

■ **Embajada de Corea (El Salvador)** *Mailing address:* Calle Juan Santamaría 330, El Pedregal, Col. Escalón San Salvador El Salvador *Other address:* *Tel.:* 503-2263-0810 503-2263-0784 *Fax:* 503-2263-0783 *E-mail:* *Web page:* <http://www.mofat.go.kr/> *Category:* 1. International *Notes:*

■ **Embajada de España (El Salvador)** *Mailing address:* Apartado de Correos 496 San Salvador El Salvador *Other address:* Calle La Reforma # 167, Col. San Benito San Salvador El Salvador *Tel.:* 503-2257-5700 *Fax:* 503-2257-5713 *E-mail:* [embespsv@correo.mae.es](mailto:embespsv@correo.mae.es) *Web page:* <http://www.mae.es/> *Category:* 1. International *Notes:*

■ **Embajada de Francia (El Salvador)** *Mailing address:* Apartado Postal 474 San Salvador El Salvador *Other address:* 1a. Calle Pte. # 3718, Col. Escalón San Salvador El Salvador *Tel.:* 503-2279-4016 503-2279-4018 ; 503-2298-1455 *Fax:* 503-2298-1536 *E-mail:* *Web page:* <http://www.france.diplomatie.fr/> *Category:* 1. International *Notes:* Other Web page: <http://www.embafrancia.com.sv/>



## ▶ El Salvador

■ **Embajada de Italia (El Salvador)** *Mailing address:* Calle La Reforma # 158, Col. San Benito San Salvador El Salvador *Other address:* *Tel.:* 503-2223-4806 503-2223-5184 *Fax:* 503-2298-3050 *E-mail:* [ambitalia@ambasciatait.org.sv](mailto:ambitalia@ambasciatait.org.sv) *Web page:* <http://www.esteri.it/> *Category:* 1. International *Notes:* Other Web page: <http://www.ambasciatait.org.sv/>

■ **Embajada de Japón (El Salvador)** *Mailing address:* Calle Loma Linda # 258, Col. San Benito San Salvador El Salvador *Other address:* *Tel.:* 503-2224-4740 503-2224-4612 *Fax:* 503-2298-6685 *E-mail:* *Web page:* <http://www.mofa.go.jp/> *Category:* 1. International *Notes:*

■ **Embajada del Reino Unido (El Salvador)** *Mailing address:* Paseo Gral. Escalón # 4828, Col. Escalón San Salvador El Salvador *Other address:* *Tel.:* 503-2298-1763 503-2298-1769 ; 503-2298-1455 *Fax:* 503-2298-3328 *E-mail:* *Web page:* <http://www.fco.gov.uk/> *Category:* 1. International *Notes:*

■ **Emprende (El Salvador)** *Mailing address:* 41, Avenida Norte N° 115, San Salvador El Salvador *Other address:* *Tel.:* 503-2260-9250 *Fax:* 503-2260-9249 *E-mail:* [emprende@emprende.org.sv](mailto:emprende@emprende.org.sv) *Web page:* <http://www.emprende.com/> *Category:* 5. Training and Research *Notes:* Directorio de Instituciones y Cefistas

■ **ESEN - Escuela Superior de Economía y Negocios (El Salvador)** *Mailing address:* Urbanización La Cima II, Avenida Principal y Pasaje 7 San Salvador El Salvador *Other address:* *Tel.:* 503-2273-1031 503-2273-0042 *Fax:* 503-2273-8843 *E-mail:* [contacto@esen.edu.sv](mailto:contacto@esen.edu.sv) *sv-voice@lists.aiesec.org* *Web page:* <http://www.esen.edu.sv/> *Category:* 5. Training and Research *Notes:*

■ **Estrategia de Lucha Contra el SIDA y la Tuberculosis en El Salvador** *Mailing address:* El Salvador *Other address:* *Tel.:* *Fax:* *E-mail:* *Web page:* <http://www.cce-fondoglobal.org.sv/> *Category:* 6. CSO *Notes:*

■ **Eurocentro (El Salvador)** *Mailing address:* Edificio FUSADES, Boulevard Santa Elena, Urbanización Santa Elena, Antiguo Cuscatlán, La Libertad San Salvador El Salvador *Other address:* *Tel.:* 503-2278-3366 *Fax:* 503-2278-3354 *E-mail:* [ecosal@es.com.sv](mailto:ecosal@es.com.sv) *Web page:* <http://europa.eu.int/> *Category:* 1. International *Notes:* Other Web page: <http://www.fusades.com.sv/>

■ **Eurolatina (El Salvador)** *Mailing address:* Colonia San Benito, Pasaje 6 No. 132, San Salvador El Salvador *Other address:* *Tel.:* 503-2245-4710 *Fax:* 503-2245-4709 *E-mail:* *Web page:* <http://www.euro-latina.com/> *Category:* 7. Consulting *Notes:*

■ **FADEMYPE - Fundación para el Autodesarrollo de la Micro y Pequeña Empresa (El Salvador)** [M] *Mailing address:* 21 Av. Norte y 25 Calle Pte. No.1205 Colonia Layco San Salvador El Salvador *Other address:* *Tel.:* 503-2225-9415 *Fax:* 503-2225-9416 *E-mail:* [fademype@navegante.com.sv](mailto:fademype@navegante.com.sv) *Web page:* <http://www.fademype.org.sv/> *Category:* 6. CSO *Notes:*

■ **FAO (El Salvador) - Organización de las Naciones Unidas para la Alimentación y la Agricultura** [M] *Mailing address:* Apartado Postal 2454 San Salvador El Salvador *Other address:* Avenida La Revolución N. 178, Colonia San Benito San Salvador El Salvador *Tel.:* 503-2243-7110 *Fax:* 503-2243-3263 *E-mail:* [FAO-SV@fao.org](mailto:FAO-SV@fao.org) *Web page:* <http://www.fao.org/> *Category:* 1. International *Notes:* Other Web page: <http://www.fao.org.sv/>

■ **FASTRAS - Fundación para la Autogestión y Solidaridad de los Trabajadores Salvadoreños** *Mailing address:* Urbanización Buenos Aires, Av. Alvarado No. 28, Polígono A San Salvador El Salvador *Other address:* *Tel.:* 503-2225-3992 503-2225-8008 *Fax:* 503-2226-7152 *E-mail:* [fastras@es.com.sv](mailto:fastras@es.com.sv) [fastras@nicarao.apc.org](mailto:fastras@nicarao.apc.org) *Web page:* *Category:* 6. CSO *Notes:*

■ **FDS - Fundaciones de Desarrollo Social (El Salvador)** *Mailing address:* San Salvador El Salvador *Other address:* *Tel.:* *Fax:* *E-mail:* *Web page:* <http://www.fds.org.sv/> *Category:* 6. CSO *Notes:*

■ **Fe y Alegría (El Salvador)** *Mailing address:* Apdo. Postal 662, Centro de Gobierno San Salvador El Salvador *Other address:* Calle Mediterráneo, s/n, entre Av. Ant. Cuscatlán y Av. Río Amazonas, Jardines de Guadalupe, Antiguo Cuscatlán San Salvador El Salvador *Tel.:* 503-2243-1282 *Fax:* 503-2243-2239 *E-mail:* [fyalsalcom@integra.com.sv](mailto:fyalsalcom@integra.com.sv) *Web page:* <http://www.feyalegría.org/> *Category:* 6. CSO *Notes:*

■ **FECORAO - Federación de Cooperativas de la Reforma Agraria de la Región Oriental de R.L. (El Salvador)** *Mailing address:* 2a Avenida Sur, 5 calle Oriente No. 105, Barrio El Calvario San Miguel El Salvador *Other address:* *Tel.:* 503-2261-3616 *Fax:* 503-2261-3616 *E-mail:* *Web page:* *Category:* 1. International *Notes:*

■ **FECORAPCEN - Federación de Cooperativas de la Reforma Agraria Región Paracentral (El Salvador)** *Mailing address:* Avenida José Matías Delgado #8 Zacatecoluca Dept. La Paz El Salvador *Other address:* *Tel.:* 503-2234-0274 *Fax:* *E-mail:* *Web page:* *Category:* 1. International *Notes:*

## ▶ El Salvador

■ **FEDECACES - Federación de Asociaciones Cooperativas de Ahorro y Crédito de El Salvador de R.L.** [M] Mailing address: 23 Avenida Norte y 25 Calle Poniente N° 1301 San Salvador El Salvador Other address: Tel.: 503-2225-3711 503-2226-9014 Fax: 503-2225-3940 E-mail: [gerenciapcorporativa@fedecaces.com](mailto:gerenciapcorporativa@fedecaces.com) Web page: <http://www.fedecaces.com/> Category: 4. Finance Notes:

■ **FEDECOPPS - Federación de Cooperativas de Mediana y Pequeña Producción Agropecuaria de El Salvador** Mailing address: San Salvador El Salvador Other address: Tel.: 503-2223-9358 Fax: E-mail: Web page: Category: 3. Private sector Notes:

■ **FEDECREDITO - Federación de Cajas de Crédito y de Bancos de los Trabajadores (El Salvador)** [M] Mailing address: Edificio Napoleón Bolaños Meléndez, entre 23 Calle Pte. y 25 Av. Norte San Salvador El Salvador Other address: Tel.: 503-2226-5191 Fax: 503-2226-7059 E-mail: [informacion@fedecredito.com.sv](mailto:informacion@fedecredito.com.sv) Web page: <http://www.fedecredito.com.sv/> Category: 4. Finance Notes:

■ **FENACOA - Federación Nacional de Asociaciones Cooperativas Agropecuarias de El Salvador** Mailing address: Calle San Antonio Abad, Avenida Rocio, Urbanización Lisboa No. 111 San Salvador El Salvador Other address: Tel.: 503-2222-2909 Fax: 503-2222-2909 E-mail: Web page: Category: 6. CSO Notes:

■ **FENASTRAS - Federación Nacional Sindical de Trabajadores Salvadoreños (El Salvador)** Mailing address: 10a Avenida Norte 120 San Salvador El Salvador Other address: Tel.: 503-2222-0141 Fax: 503-2222-2849 E-mail: Web page: Category: 6. CSO Notes:

■ **FEPADE - Fundación Empresarial para el Desarrollo Educativo (El Salvador)** [M] Mailing address: Ave. Jerusalem y Calle Jacaranda / Avenida Alberto Masferrer Sur No. 701, Colonia Maquillishuat San Salvador El Salvador Other address: Tel.: 503-2263-9345 Fax: 503-2263-9342 E-mail: [matriz@fepade.org.sv](mailto:matriz@fepade.org.sv) Web page: <http://www.fepade.org.sv/> Category: 6. CSO Notes:

■ **FES - Fundación Friedrich Ebert (El Salvador)** Mailing address: Apdo. Postal 1419 San Salvador El Salvador Other address: Pasaje Bellavista No 426, entre 9C.Pte y 9C.Pte. Bis, Colonia Escalón San Salvador El Salvador Tel.: 503-2263-4342 503-2263-4347 Fax: 503-2263-4256 E-mail: [info@fes.org.sv](mailto:info@fes.org.sv) Web page: <http://www.fes.org.sv/> Category: 6. CSO Notes:

■ **FHP - Fundación Hermano Pedro / Hogar del Niño Minusválido Abandonado - Padre Vito Guarato (El Salvador)** Mailing address: 13 Calle Poniente 4023, Colonia Escalón San Salvador El Salvador Other address: Hogar Vito Guarato, Planes de Renderos Km 8 San Salvador El Salvador Tel.: 503-2264-6162 503-2280-8292 Fax: 503-2263-3855 503-2280-8631 E-mail: [info@fhp.org.sv](mailto:info@fhp.org.sv) Web page: <http://www.fhp.org.sv/> Category: 6. CSO Notes: Other Web page: <http://www.hogarvitoquarato.org.sv/>

■ **FIAES - Fondo Iniciativa para Las Américas (El Salvador)** Mailing address: Ave. Maracaibo No. 645 Colonia Miramonte San Salvador El Salvador Other address: Tel.: 503-2260-2060 Fax: 503-2260-1286 E-mail: [fiaes@fiaes.com.sv](mailto:fiaes@fiaes.com.sv) Web page: <http://www.fiaes.com.sv/> Category: 6. CSO Notes:

■ **FIAGRO - Fundación para la Innovación Tecnológica Agropecuaria (El Salvador)** Mailing address: Edificio Century Plaza, Cuarto Nivel, Alameda Dr. Manuel Enrique Araujo San Salvador El Salvador Other address: Tel.: 503-2267-0069 Fax: 503-2267-0000 E-mail: [info@fiagro.org.sv](mailto:info@fiagro.org.sv) Web page: <http://www.fiagro.org.sv/> Category: 6. CSO Notes:

■ **FIES - Feria Internacional de El Salvador** Mailing address: Ave. La Revolución # 222, Col. San Benito San Salvador El Salvador Other address: Tel.: 503-2243-0244 Fax: 503-2243-3161 E-mail: [feria@fies.gob.sv](mailto:feria@fies.gob.sv) Web page: <http://www.fies.gob.sv/> Category: 2. Government Notes:

■ **FIGAPE - Fondo de Financiamiento y Garantía para la Pequeña Empresa (El Salvador)** Mailing address: Apdo. Postal 1990 San Salvador El Salvador Other address: 9 Avenida Norte #225 San Salvador El Salvador Tel.: 503-2271-1735 Fax: 503-2271-1779 E-mail: Web page: Category: 3. Private sector Notes:

■ **FINCA (El Salvador) - Fundación Integral Comunitaria** [M] Mailing address: Alameda Roosevelt, No.1807 San Salvador El Salvador Other address: Tel.: 503-2260-8206 503-2260-6816 Fax: 503-2260-6816 E-mail: [camels@com.sv](mailto:camels@com.sv) Web page: <http://www.villagebanking.org/> Category: 6. CSO Notes: CAM - Centro Apoyo a la Microempresa

■ **FISDL - Fondo de Inversión Social para el Desarrollo Local (El Salvador)** Mailing address: 10a. Av. Sur y Calle México, Barrio San Jacinto, frente a Ex-Casa Presidencial San Salvador El Salvador Other address: Tel.: 503-2244-1200 Fax: 503-2244-1370 E-mail: [webmaster@fisdl.gob.sv](mailto:webmaster@fisdl.gob.sv) Web page: <http://www.fisdl.gob.sv/> Category: 2. Government Notes:

■ **FLACSO (El Salvador) - Facultad Latinoamericana de Ciencias Sociales** Mailing address: Novena Calle Poniente 9A Casa #3807, entre 73a 75a Av. Norte, Colonia Escalón San Salvador El Salvador Other address: Tel.: 503-2223-4360 Fax: 503-2245-1511 503-2265-7666 E-mail: [flacsoelsalvador@flacso.org.sv](mailto:flacsoelsalvador@flacso.org.sv) Web page: <http://www.flacso.org.sv/> Category: 5. Training and Research Notes:

## ▶ El Salvador

■ **FLM - Federación Luterana Mundial (El Salvador) (El Salvador)** *Mailing address:* 123 Pasaje San Carlos, Boulevard de los Héroes, Urbanización San Ernesto San Salvador El Salvador *Other address:* *Tel.:* 503-2261-0945 *Fax:* 503-2260-2701 *E-mail:* [lwf.general@telesal.net](mailto:lwf.general@telesal.net) *Web page:* <http://www.lwfelsalvador.org/> *Category:* 6. CSO *Notes:*

■ **FMAM - Fondo para el Medio Ambiente Mundial (El Salvador), PPD - Programa de Pequeñas Donaciones** *Mailing address:* PNUD, 3 a Calle Poniente No. 4048, entre 77 y 79 Avenida Norte, Colonia Escalon San Salvador El Salvador *Other address:* *Tel.:* 503-2263-0066 *Fax:* 503-2263-3501 *E-mail:* *Web page:* <http://sgp.undp.org/> *Category:* 1. International *Notes:*

■ **FOES - Fundación Obrero-Empresarial Salvadoreña (El Salvador)** *Mailing address:* Paseo Escalón 4649, Edificio REPINTER, Colonia Escalón San Salvador El Salvador *Other address:* *Tel.:* 503-2223-3972 503-2223-1611 ; 503-2224-4733 *Fax:* 503-2223-1788 *E-mail:* *Web page:* *Category:* 6. CSO *Notes:*

■ **FOMMI - Programa de Fomento de la Microempresa en las Zonas Marginales (El Salvador)** *Mailing address:* Centro Comercial Feria Rosa, Locales 304 al 308, Carretera a Santa Tecla San Salvador El Salvador *Other address:* *Tel.:* 503-2243-2449 503-2243-2448 *Fax:* 503-2243-2443 *E-mail:* [trigueros@fommi.netcomsa.com](mailto:trigueros@fommi.netcomsa.com) *Web page:* *Category:* 6. CSO *Notes:*

■ **FONAES - Fondo Ambiental de El Salvador (El Salvador)** *Mailing address:* Calle Gabriela Mistral y 29 Av. Nte. # 1013 San Salvador El Salvador *Other address:* *Tel.:* 503-2226-3000 *Fax:* 503-2226-4339 *E-mail:* [comunicaciones@fonaes.gob.sv](mailto:comunicaciones@fonaes.gob.sv) *Web page:* <http://www.fonaes.gob.sv/> *Category:* 2. Government *Notes:*

■ **FONAVIPO - Fondo Nacional de Vivienda Popular (El Salvador)** *Mailing address:* Apartado Postal 1586 San Salvador El Salvador *Other address:* Alameda Juan Pablo II entre 33 y 39 Avenidas Norte, Edif. FONAVIPO San Salvador El Salvador *Tel.:* 503-2257-8888 *Fax:* 503-2260-5633 *E-mail:* *Web page:* <http://www.fonavipo.gob.sv/> *Category:* 2. Government *Notes:*

■ **FOSOFAMILIA - Fondo Solidario para la Familia Microempresaria (El Salvador)** *Mailing address:* 17 avenida norte 2ª planta edificio 1 Centro de Gobierno San Salvador El Salvador *Other address:* *Tel.:* 503-2221-4737 *Fax:* 503-2281-0042 *E-mail:* *Web page:* *Category:* 6. CSO *Notes:*

■ **FSM - Fundación Segundo Montes (El Salvador)** *Mailing address:* Urbanización San Ernesto, Pje. San Carlos # 139 San Salvador El Salvador *Other address:* *Tel.:* 503-2260-2710 *Fax:* *E-mail:* *Web page:* *Category:* 6. CSO *Notes:*

■ **FSV - Fondo Social para la Vivienda (El Salvador)** *Mailing address:* Calle Ruben Dario, entre 15 y 17 Av. Sur, No.455 San Salvador El Salvador *Other address:* *Tel.:* *Fax:* *E-mail:* [comunicaciones@fsv.gob.sv](mailto:comunicaciones@fsv.gob.sv) *Web page:* <http://www.fsv.gob.sv/> *Category:* 2. Government *Notes:*

■ **FTPH - Fundación Techo para un Hermano (El Salvador)** *Mailing address:* Calle Cuscatlán #4314, Col. Escalón San Salvador El Salvador *Other address:* *Tel.:* 503-2275-4848 *Fax:* 503-2275-4843 *E-mail:* [info@techoparaunhermano.org](mailto:info@techoparaunhermano.org) *Web page:* <http://www.techoparaunhermano.org> *Category:* 6. CSO *Notes:*

■ **FUCAD - Fundacion Centroamerican para el Desarrollo Humano Sostenible (El Salvador)** *Mailing address:* 43 Avenida Sur y 12 Calle Poniente, no. 535, Col. Flor Blanca San Salvador El Salvador *Other address:* *Tel.:* 503-2298-9443 503-2298-9328 ; 503-2298-9376 *Fax:* 503-2298-1503 503-2298-9376 *E-mail:* *Web page:* *Category:* 6. CSO *Notes:*

■ **FUCRIDES - Fundación Cristiana para el Desarrollo (El Salvador)** *Mailing address:* 1a. C. Pte., No.2904, Cond. Montemaria, Edif. "C", 2do. Piso, No. 4 San Salvador El Salvador *Other address:* *Tel.:* 503-2298-0150 503-2261-1811 *Fax:* 503-2298-0150 *E-mail:* *Web page:* *Category:* 6. CSO *Notes:*

■ **FUDAD - Fundación Salvadoreña de Apoyo Integral (El Salvador)** *Mailing address:* Calle Nueva No. 1, Casa No. 3733, Col. Escalon 1773 San Salvador El Salvador *Other address:* *Tel.:* 503-2245-2611 *Fax:* 503-2224-3310 *E-mail:* [fusad@itinet.net](mailto:fusad@itinet.net) *Web page:* *Category:* 6. CSO *Notes:*

■ **Fundación Balsamo (El Salvador)** *Mailing address:* Final 39 Avenida Norte y Pasaje Maya #3 San Salvador El Salvador *Other address:* *Tel.:* 503-2298-0678 *Fax:* 503-2266-5937 *E-mail:* *Web page:* *Category:* 6. CSO *Notes:*

■ **Fundación Campo (El Salvador)** [M] *Mailing address:* Colonia Ciudad Jardin, Calle Las Flores No. 802, Frente al Parqueo de Wndys Avenida Roosevelt San Miguel El Salvador *Other address:* *Tel.:* 503-2661-5330 *Fax:* 503-2661-5330 *E-mail:* [fundacioncampo@navegante.com.sv](mailto:fundacioncampo@navegante.com.sv) *Web page:* *Category:* 6. CSO *Notes:*

## ▶ El Salvador

### ■ **Fundación Codespa (El Salvador) - Cooperación al Desarrollo y Promoción de Actividades Asistenciales** [M] *Mailing*

*address:* c/o Sede de FUNDASALVA-PROFIM, 71 Av. Sur y Av. Olímpica 3718 San Salvador El Salvador *Other address:* *Tel.:* 503-2298-2233 *Fax:* 503-2730-1861 *E-mail:* *Web page:* <http://www.codespa.org/> *Category:* 6. CSO *Notes:*

■ **Fundación Ecológica de El Salvador** *Mailing address:* 33 Avenida Sur No. 640, Colonia Flor Blanca San Salvador El Salvador *Other address:* *Tel.:* 503-2279-1515 *Fax:* 503-2279-0220 *E-mail:* *Web page:* <http://www.salvanatura.org/> *Category:* 6. CSO *Notes:*

■ **Fundación Génesis Empresarial (El Salvador)** [M] *Mailing address:* 69 Av. Norte y 3a calle poniente No. 233, Col. Escalón San Salvador El Salvador *Other address:* *Tel.:* 503-2223-7512 *Fax:* 503-2224-1651 *E-mail:* [emgenesiss@telesal.net](mailto:emgenesiss@telesal.net) [fundaciongenesiss@telesal.net](mailto:fundaciongenesiss@telesal.net) *Web page:* <http://www.genesisempresarial.com/> *Category:* 6. CSO *Notes:* Other *Web page:* <http://www.genesis.org.sv>

■ **Fundación Heinrich Böll (El Salvador)** *Mailing address:* Residencial Zanzibar, Pasaje A-Oriente No. 24 San Salvador El Salvador *Other address:* *Tel.:* 503-2274-6812 *Fax:* 503-2274-6932 *E-mail:* [boell.programas@telesal.net](mailto:boell.programas@telesal.net) *Web page:* <http://www.boell-latinoamerica.org/> *Category:* 6. CSO *Notes:*

■ **Fundación Hogares Providencia (El Salvador)** *Mailing address:* El Salvador *Other address:* *Tel.:* 503-2260-9559 *Fax:* *E-mail:* [clinica@hogaresprovidencia.org.sv](mailto:clinica@hogaresprovidencia.org.sv) *Web page:* <http://www.hogaresprovidencia.org.sv/> *Category:* 6. CSO *Notes:*

■ **Fundación José Napoleón Duarte (El Salvador)** [M] *Mailing address:* 17 Avenida Norte No. 116 San Salvador El Salvador *Other address:* *Tel.:* 503-2271-5613 *Fax:* 503-2271-1772 *E-mail:* [jnduarte@hotmail.com](mailto:jnduarte@hotmail.com) [napo21@hotmail.com](mailto:napo21@hotmail.com) *Web page:* *Category:* 6. CSO *Notes:* Programa de Crédito MICREDITO

■ **Fundación PROESA - Fundación Promotora de Productores y Empresarios Salvadoreños (El Salvador)** *Mailing address:* Colonia El Roble, calle 4, casa #118 San Salvador El Salvador *Other address:* *Tel.:* 503-2226-7235 *Fax:* 503-2225-5474 *E-mail:* *Web page:* *Category:* 6. CSO *Notes:*

■ **Fundación Tazumal (El Salvador)** *Mailing address:* Col. Malafa, Edificio B, Tercer Nivel #34, Bo. Santa Anita San Salvador El Salvador *Other address:* *Tel.:* 503-2242-0316 *Fax:* 503-2242-4722 *E-mail:* [FTazumal@es.com.sv](mailto:FTazumal@es.com.sv) *Web page:* *Category:* 6. CSO *Notes:*

■ **FUNDAMICRO - Fundación de Capacitación y Asesoría en Microfinanzas (El Salvador)** [M] *Mailing address:* Edificio Century Plaza, 1er. Nivel, Alameda Manuel Enrique Araujo, km. 4, Carretera a Santa Tecla San Salvador El Salvador *Other address:* *Tel.:* 503-2265-2177 *Fax:* 503-2265-2173 *E-mail:* [fundamicro@fundamicro.com](mailto:fundamicro@fundamicro.com) *Web page:* <http://www.fundamicro.com/> *Category:* 7. Consulting *Notes:* Sistema Informático para Microfinanzas

■ **FUNDAPROMEKO - Fundación Pro-mejoramiento Comunal (El Salvador)** *Mailing address:* Col. Montefresco, A.V. Andalucía No 56 San Salvador El Salvador *Other address:* *Tel.:* 503-2274-9272 *Fax:* *E-mail:* *Web page:* *Category:* 6. CSO *Notes:*

■ **FUNDASAL - Fundación Salvadoreña de Desarrollo y Vivienda Mínima (El Salvador)** *Mailing address:* Reparto Santa Alegría, Calle L-B # 7, Ciudad Delgado San Salvador El Salvador *Other address:* *Tel.:* 503-2276-3954 *Fax:* 503-2276-3953 *E-mail:* [fundasal@sal.gbm.net](mailto:fundasal@sal.gbm.net) *Web page:* *Category:* 6. CSO *Notes:*

■ **FUNDASALVA - Fundación Antidrogas de El Salvador (El Salvador)** [M] *Mailing address:* Av. Olímpica y 71 Av. Sur N° 3718, Col. Escalón San Salvador El Salvador *Other address:* *Tel.:* 503-2298-2233 503-2298-6006 *Fax:* 503-2223-4873 *E-mail:* [webmaster@fundasalva.org.sv](mailto:webmaster@fundasalva.org.sv) *Web page:* <http://www.fundasalva.org.sv/> *Category:* 6. CSO *Notes:* PROFIM - Programa de Financiamiento a la Microempresa

■ **Fundasendas (El Salvador) - Ministerio Cristiano de y para Personas con Discapacidad** *Mailing address:* El Salvador *Other address:* *Tel.:* 503-2228-6087 *Fax:* *E-mail:* [fundasendas@fundasendas.org](mailto:fundasendas@fundasendas.org) *Web page:* <http://www.fundasendas.org/> *Category:* 6. CSO *Notes:*

■ **FUNDAUNGO - Fundación Dr. Guillermo Manuel Ungo (El Salvador)** *Mailing address:* Avenida La Revolución, Pasaje 6, Casa No. 147, Colonia San Benito San Salvador El Salvador *Other address:* *Tel.:* 503-2243-0406 *Fax:* 503-2243-8206 *E-mail:* [contacto@fundaungo.org.sv](mailto:contacto@fundaungo.org.sv) *Web page:* <http://www.fundaungo.org.sv/> *Category:* 6. CSO *Notes:*

■ **FUNDE - Fundación Nacional para el Desarrollo (El Salvador)** *Mailing address:* 15 calle poniente #4362, Colonia, Escalón San Salvador El Salvador *Other address:* Blvd. Universitario 2018, Col. El Roble San Salvador El Salvador *Tel.:* 503-2264-4938 *Fax:* 503-2263-4537 *E-mail:* [funde@funde.org](mailto:funde@funde.org) *Web page:* <http://www.funde.org/> *Category:* 6. CSO *Notes:*

## ▶ El Salvador

■ **FUNDEMAS - Fundación Empresarial para la Acción Social (El Salvador)** *Mailing address:* Edificio FUSADES, Urb. Sta. Elena San Salvador El Salvador *Other address:* *Tel.:* 503-2278-3366 503-2244-0538 *Fax:* 503-2244-0539 *E-mail:* [fundemas@fusades.com.sv](mailto:fundemas@fusades.com.sv) *Web page:* <http://www.fundemas.org/> *Category:* 6. CSO *Notes:* EMPRETEC

■ **FUNDESA - Fundación para el Desarrollo (El Salvador)** *Mailing address:* 67 Av. Norte 120, Colonia Escalón San Salvador El Salvador *Other address:* *Tel.:* 503-2223-0146 *Fax:* 503-2223-0149 *E-mail:* [fundesa@cyt.net](mailto:fundesa@cyt.net) [fundesa@telesal.net](mailto:fundesa@telesal.net) *Web page:* <http://www.fundesa.org.sv/> *Category:* 6. CSO *Notes:*

■ **FUNDESO - Fundación de Desarrollo Social (El Salvador)** *Mailing address:* Calle Cuscatlán Oriente y Pasaje No. 2, Antiguo Cuscatlán La Libertad El Salvador *Other address:* *Tel.:* 503-2243-1346 503-2243-1345 *Fax:* 503-2243-1346 *E-mail:* *Web page:* *Category:* 6. CSO *Notes:*

■ **FUNIPRI - Fundación La Niñez Primero (El Salvador)** *Mailing address:* 79ª Ave. Nte. y 9ª Calle Pte., #4050, Col. Escalón San Salvador El Salvador *Other address:* *Tel.:* 503-2264-4543 *Fax:* 503-2264-2007 *E-mail:* [funipri@navegante.com.sv](mailto:funipri@navegante.com.sv) *Web page:* *Category:* 6. CSO *Notes:*

■ **FUNPROCOOP - Fundación Promotora de Cooperativas (El Salvador)** *Mailing address:* Apartado Postal 05-102 Código Postal 01-140 San Salvador El Salvador *Other address:* 12 Calle Poniente No. 2422, Colonia Flor Blanca San Salvador El Salvador *Tel.:* 503-2223-0453 *Fax:* 503-2224-2590 *E-mail:* [fp@sal.gbm.net](mailto:fp@sal.gbm.net) *Web page:* *Category:* 6. CSO *Notes:*

■ **FUNSALDE - Fundación Salvadoreña para el Desarrollo (El Salvador)** [M] *Mailing address:* Apartado Postal 812 San Salvador El Salvador *Other address:* Avenida Bernal, #222, Colonia Miramonte San Salvador El Salvador *Tel.:* 503-2260-0565 503-2260-0594 *Fax:* 503-2260-0477 *E-mail:* [funsalde@mixmail.com](mailto:funsalde@mixmail.com) [vismuslv@sal.gbm.net](mailto:vismuslv@sal.gbm.net) *Web page:* *Category:* 6. CSO *Notes:*

■ **FUNSALPRODESE - Fundación Salvadoreña para la Promoción del Desarrollo Social y Económico (El Salvador)** [M] *Mailing address:* Apartado Postal No. 1952 - Centro de Gobierno San Salvador El Salvador *Other address:* 27 Calle Poniente y 17 Av. Norte No. 1434, Colonia Layco San Salvador El Salvador *Tel.:* 503-2225-0414 503-2226-2722 *Fax:* 503-2225-5261 503-2225-2722 *E-mail:* [funsal@telesal.net](mailto:funsal@telesal.net) *Web page:* <http://www.funsalprodesse.org.sv/> *Category:* 6. CSO *Notes:*

■ **FUSADAR - Fundación Salvadoreña para el Desarrollo y Asistencia Rural (El Salvador)** *Mailing address:* El Salvador *Other address:* *Tel.:* 503-2279-3811 503-2279-3700 or 3835 *Fax:* 503-2298-5141 *E-mail:* *Web page:* *Category:* 6. CSO *Notes:*

■ **FUSADES - Fundación Salvadoreña para el Desarrollo Económico y Social (El Salvador)** *Mailing address:* Apdo. 01-278 San Salvador El Salvador *Other address:* Edificio Fusades, Calle Chaparrastique y Blvd. Santa Elena, Urbanización Santa Elena Antiguo Cuzcatlán, Dpto. La Libertad El Salvador *Tel.:* 503-2278-3366 503-2278-8274 ; 503-2278-3369; 503-2278-3380 *Fax:* 503-2278-3356 503-2278-3354 ; 503-2223-4723; 503-2278-3369 *E-mail:* [fusades@fusades.com.sv](mailto:fusades@fusades.com.sv) *Web page:* <http://www.fusades.com.sv/> *Category:* 6. CSO *Notes:*

■ **FUSAI - Fundación Salvadoreña de Apoyo Integral (El Salvador)** [M] *Mailing address:* Apartado 1773 San Salvador El Salvador *Other address:* Calle Nueva, No.1, Casa #3733, Colonia Escalón San Salvador El Salvador *Tel.:* 503-2245-2611 503-2224-1186 ; 503-2279-1813 *Fax:* 503-2224-3310 *E-mail:* [direccion.ejecutiva@fusai.org.sv](mailto:direccion.ejecutiva@fusai.org.sv) [informacion@integral.com.sv](mailto:informacion@integral.com.sv) [luis.castillo@fusai.org.sv](mailto:luis.castillo@fusai.org.sv) *Web page:* <http://www.fusai.org.sv/> *Category:* 6. CSO *Notes:*

■ **FUSATE - Fundación Salvadoreña de la Tercera Edad (El Salvador)** *Mailing address:* 37 Ave Sur Col. Flor Blanca #531 San Salvador El Salvador *Other address:* *Tel.:* 503-2223-9178 *Fax:* 503-2298-9270 *E-mail:* [info@fusate.org.sv](mailto:info@fusate.org.sv) *Web page:* <http://www.fusate.org.sv/> *Category:* 6. CSO *Notes:*

■ **GCTH - Grupo de Cooperación Técnica Horizontal de América Latina y el Caribe en VIH/SIDA (El Salvador)** *Mailing address:* El Salvador *Other address:* *Tel.:* *Fax:* *E-mail:* [webmaster@gcth-sida.org](mailto:webmaster@gcth-sida.org) *Web page:* <http://www.gcth-sida.org/> *Category:* 6. CSO *Notes:*

■ **GTZ - Cooperación Técnica Alemana (El Salvador)** [M] *Mailing address:* Apartado Postal No. 755 San Salvador El Salvador *Other address:* Av. La Capilla No. 254 Col. San Benito San Salvador El Salvador *Tel.:* 503-2243-7734 503-2243-7736 *Fax:* 503-2243-0410 *E-mail:* [gtz-el-salvador@sv.gtz.de](mailto:gtz-el-salvador@sv.gtz.de) *Web page:* <http://www.gtz.de/> *Category:* 1. International *Notes:*

■ **Guiagenerosa.com (El Salvador)** *Mailing address:* El Salvador *Other address:* *Tel.:* 503-2271-0100 *Fax:* 503-2271-3328 *E-mail:* [guiagenerosa@elsalvador.com](mailto:guiagenerosa@elsalvador.com) *Web page:* <http://www.guiagenerosa.com/> *Category:* 9. Grantmakers *Notes:*

■ **Hogares Providencia (El Salvador)** *Mailing address:* San Salvador El Salvador *Other address:* *Tel.:* *Fax:* *E-mail:* *Web page:* <http://www.hogaresprovidencia.org.sv/> *Category:* 6. CSO *Notes:*

■ **HpH - Hábitat para la Humanidad (El Salvador)** *Mailing address:* Calle Jorge Domínguez, Colonia Gral. Arce #H-4 San Salvador El Salvador *Other address:* *Tel.:* 503-2298-3290 *Fax:* 503-2298-3291 *E-mail:* [12hphes\\_habitat.elsalv@salnet.net](mailto:12hphes_habitat.elsalv@salnet.net) *Web page:* <http://www.habitat.org/> *Category:* 6. CSO *Notes:*

■ **IDEA - Iniciativa para el Desarrollo Alternativo (El Salvador)** *Mailing address:* Col. Centroamérica, Pje. 12, No 122, Calle Quetzal San Salvador El Salvador *Other address:* *Tel.:* 503-2225-8529 *Fax:* *E-mail:* *Web page:* *Category:* 6. CSO *Notes:*

■ **IDEAS - Instituto para el Desarrollo, Evaluación, Asesoría y Soluciones (El Salvador)** *Mailing address:* Calle Los Liros, Casa 24-B Antiguo Cuscatlán, La Libertad El Salvador *Other address:* *Tel.:* *Fax:* *E-mail:* [gmunoz@ideasnet.org](mailto:gmunoz@ideasnet.org) *Web page:* <http://www.ideasnet.org/> *Category:* 6. CSO *Notes:*

■ **IDESE - Instituto para el Desarrollo Económico y Social de El Salvador** *Mailing address:* El Salvador *Other address:* *Tel.:* *Fax:* *E-mail:* [indese@nicarao.org.ni](mailto:indese@nicarao.org.ni) [ideses@es.com.sv](mailto:ideses@es.com.sv) *Web page:* *Category:* 6. CSO *Notes:*

■ **IICA (El Salvador) - Instituto Interamericano de Cooperación para la Agricultura** *Mailing address:* Apartado (01) 78 San Salvador El Salvador *Other address:* 1a. Calle Poniente y 61 Ave. Norte, Edificio Bukele, 2da. Planta San Salvador El Salvador *Tel.:* 503-2223-2561 503-2223-5249 ; 503-2298-3071 ; 503-2279-3205 ; 503-2288-1464 *Fax:* 503-2298-3282 503-2288-1492 *E-mail:* [iicasv@es.com.sv](mailto:iicasv@es.com.sv) *Web page:* <http://www.iica.ac.cr/> *Category:* 5. Training and Research *Notes:* Other Web page: <http://www.iicanet.org/>

■ **IMU - Instituto de Investigación, Capacitación y Desarrollo de la Mujer (El Salvador)** *Mailing address:* Apartado Postal 2638 Centro de Gobierno San Salvador El Salvador *Other address:* 27 Av. Norte No. 1141 San Salvador El Salvador *Tel.:* 503-2226-0543 503-2225-5659 *Fax:* 503-2226-3080 *E-mail:* [imu@es.com.sv](mailto:imu@es.com.sv) *Web page:* *Category:* 5. Training and Research *Notes:*

■ **INCAE (El Salvador) - Instituto Centroamericano de Administración de Empresas** *Mailing address:* Condominio Torremolinos, Local 8, 79 Ave. Norte y 3ra., Calle Pte., Colonia Escalón San Salvador El Salvador *Other address:* *Tel.:* 503-2263-2620 503-2263-2623 *Fax:* 503-2263-2621 *E-mail:* [incae\\_sal@integra.com.sv](mailto:incae_sal@integra.com.sv) *Web page:* <http://www.incae.ac.cr/> *Category:* 5. Training and Research *Notes:*

■ **InfoRed (El Salvador) - Internet-based Credit Bureau** *Mailing address:* Calle nueva 2, No. 3825 y final 73 Avenida Sur, Colonia Escalón San Salvador El Salvador *Other address:* *Tel.:* 503-2279-3345 *Fax:* 503-2279-2782 *E-mail:* [info@infored.com.sv](mailto:info@infored.com.sv) *Web page:* <http://www.infored.com.sv/> *Category:* 4. Finance *Notes:* Other Web page: <http://mip.infored.com.sv/>

■ **INSAFOCOOP - Instituto Salvadoreño de Fomento Cooperativo (El Salvador)** *Mailing address:* C. El Progreso # 2645, Col. Flor Blanca San Salvador El Salvador *Other address:* *Tel.:* 503-2279-2815 503-2279-2875 *Fax:* 503-2223-2234 *E-mail:* [insafoc@es.com.sv](mailto:insafoc@es.com.sv) *Web page:* *Category:* 6. CSO *Notes:*

■ **INSAFORP - Instituto Salvadoreño de Formación Profesional (El Salvador)** [M] *Mailing address:* Parque Industrial Santa Elena, Calle Siemens, Edificio INSAFORP Antiguo Cuscatlán, La Libertad El Salvador *Other address:* *Tel.:* 503-2244-1600 *Fax:* 503-2289-9121 *E-mail:* [direccionejecutiva@insaforp.org.sv](mailto:direccionejecutiva@insaforp.org.sv) [comunicaciones@insaforp.org.sv](mailto:comunicaciones@insaforp.org.sv) *Web page:* <http://www.insaforp.org.sv/> *Category:* 2. Government *Notes:*

■ **Integración Monetaria (El Salvador)** *Mailing address:* c/o Banco Central de Reserva de El Salvador San Salvador El Salvador *Other address:* *Tel.:* *Fax:* *E-mail:* [integracion.monetaria@bcr.gob.sv](mailto:integracion.monetaria@bcr.gob.sv) *Web page:* <http://www.integracion.gob.sv/> *Category:* 4. Finance *Notes:*

■ **INTEGRAL - Apoyo Integral, SA de CV (El Salvador)** [M] *Mailing address:* Col. Escalón, Calle Nueva No. 1, Casa No. 3733 San Salvador El Salvador *Other address:* *Tel.:* 503-2245-2611 *Fax:* 503-2223-7130 *E-mail:* [informacion@integral.com.sv](mailto:informacion@integral.com.sv) *Web page:* <http://www.fusai.org.sv/> *Category:* 6. CSO *Notes:*

■ **IRED Internacional (El Salvador) - Innovaciones y Redes para el Desarrollo** [M] *Mailing address:* IRED Latin America, c/o FUNDASAL, Reparto Santa Alegria, Calle L-B 7 Ciudad Delgado San Salvador El Salvador *Other address:* *Tel.:* 503-2276-3954 *Fax:* 503-2276-3953 *E-mail:* [fundasal@sal.gbm.net](mailto:fundasal@sal.gbm.net) *Web page:* <http://www.ired.org/> *Category:* 6. CSO *Notes:*

■ **ISDEM - Instituto Salvadoreño para el Desarrollo Municipal (El Salvador)** *Mailing address:* 4 Calle Poniente No. 2223, Entre 43a Avenida Sur y Avenida Scouts San Salvador El Salvador *Other address:* *Tel.:* 503-2267-6500 *Fax:* 503-2267-6590 *E-mail:* *Web page:* <http://www.isdem.gob.sv/> *Category:* 2. Government *Notes:*

■ **ISDEMU - Instituto Salvadoreño para el Desarrollo de la Mujer (El Salvador)** *Mailing address:* 9ª. Avenida Norte # 120 San Salvador El Salvador *Other address:* *Tel.:* 503-2221-2100 *Fax:* 503-2271-0052 *E-mail:* [isdemu@isdemu.gob.sv](mailto:isdemu@isdemu.gob.sv) *Web page:* <http://www.isdemu.gob.sv/> *Category:* 5. Training and Research *Notes:*

## ▶ El Salvador

■ **ISEAC - Instituto Salvadoreño de Educación y Asesoría Cooperativa (El Salvador)** [M] *Mailing address:* Calle y Colonia la Mascota No 156 San Salvador El Salvador *Other address:* *Tel.:* 503-2223-7768 *Fax:* 503-2298-1539 *E-mail:* *Web page:* *Category:* 5. Training and Research *Notes:*

■ **ISEADE - Instituto Superior de Economía y Administración de Empresas (El Salvador)** *Mailing address:* Calle El Pedregal, contiguo a Escuela Militar, Frente a Hiper mall las Cascadas Antiguo Cuscatlán El Salvador *Other address:* *Tel.:* 503-2212-1700 *Fax:* 503-2212-1736 *E-mail:* [maestria@iseade.edu.sv](mailto:maestria@iseade.edu.sv) *Web page:* <http://www.iseade.edu.sv/> *Category:* 5. Training and Research *Notes:*

■ **ISRI - Instituto Salvadoreño de de Rehabilitación de Inválidos (El Salvador)** *Mailing address:* Colonia Costa Rica avenida Irazú San Salvador El Salvador *Other address:* *Tel.:* 503-2270-0250 *Fax:* 503-2270-0247 *E-mail:* [comunicaciones@isri.gob.sv](mailto:comunicaciones@isri.gob.sv) *Web page:* <http://www.isri.gob.sv/> *Category:* 2. Government *Notes:*

■ **ISSS - Instituto Salvadoreño del Seguro Social (El Salvador)** *Mailing address:* Apartado Postal 1404 San Salvador El Salvador *Other address:* Alameda Juan Pablo II y 39 Av. Norte San Salvador El Salvador *Tel.:* 503-2260-3050 *Fax:* 503-2260-3703 *E-mail:* *Web page:* <http://www.iss.sv/> *Category:* 2. Government *Notes:*

■ **ISTA - Instituto Salvadoreño de Transformación Agraria (El Salvador)** *Mailing address:* Calle a Santa Tecla, Km. 5, Colonia San Salvador El Salvador *Other address:* *Tel.:* 503-224-6334 *Fax:* *E-mail:* *Web page:* *Category:* 5. Training and Research *Notes:*

■ **ISTU - Instituto Salvadoreño de Turismo (El Salvador)** *Mailing address:* Calle Ruben Dario #619 San Salvador El Salvador *Other address:* *Tel.:* 503-2222-8000 *Fax:* 503-2222-1208 *E-mail:* *Web page:* *Category:* 2. Government *Notes:*

■ **ITCA - Instituto Tecnológico Centroamericano (El Salvador)** *Mailing address:* Sede Central Nueva San Salvador, Kim. 11 Carretera a Santa Tecla San Salvador El Salvador *Other address:* *Tel.:* 503-2241-4822 *Fax:* 503-2241-7000 *E-mail:* [fep\\_itca@di.itca.edu.sv](mailto:fep_itca@di.itca.edu.sv) *Web page:* <http://www.itca.edu.sv/> *Category:* 5. Training and Research *Notes:*

■ **JICA - Agencia de Cooperación Internacional del Japon (El Salvador)** *Mailing address:* Oficina Residente Representativa de JICA/JOCV, Apartado Postal No. 01-114 San Salvador El Salvador *Other address:* Oficina Residente Representativa de JICA/JOCV, Calle del Mirador No. 15-288 Colonia Escalon San Salvador El Salvador *Tel.:* 503-2263-0940 *Fax:* 503-2263-0935 *E-mail:* *Web page:* <http://www.jica.go.jp/> *Category:* 1. International *Notes:* Other *Web page:* <http://www.jica.org.sv/>

■ **Las Dignas (El Salvador) - Asociación de Mujeres por la Dignidad y la Vida** *Mailing address:* Av. Bernal, n 16-S, Colonia Satélite San Salvador El Salvador *Other address:* *Tel.:* 503-2284-9550 *Fax:* 503-2284-9551 *E-mail:* [info@lasdignas.org.sv](mailto:info@lasdignas.org.sv) *Web page:* <http://www.lasdignas.org.sv/> *Category:* 6. CSO *Notes:*

■ **Libras de Amor (El Salvador)** *Mailing address:* Boulevard Orden de Malta No. 10, Urbanización Santa Elena Antiguo Cuscatlán El Salvador *Other address:* *Tel.:* 503-2289-1100 *Fax:* 503-2278-9432 *E-mail:* [info@librasdeamor.org](mailto:info@librasdeamor.org) *Web page:* <http://www.librasdeamor.org/> *Category:* 6. CSO *Notes:*

■ **LSN - Landmine Survivors Network (El Salvador)** *Mailing address:* Calle Colima #16, Colonia Miramonte San Salvador El Salvador *Other address:* *Tel.:* 503-2260-1684 *Fax:* 503-2275-8264 *E-mail:* [lsn\\_es@telesal.net](mailto:lsn_es@telesal.net) *Web page:* <http://www.landminesurvivors.org/> *Category:* 6. CSO *Notes:*

■ **Mélicas, Las (El Salvador) - Asociación Movimiento de Mujeres Mélica Anaya Montes** *Mailing address:* Calle y Avenida Victoria No. 123 Urbanización Palomo, San Salvador El Salvador *Other address:* *Tel.:* 503-2225-2511 *Fax:* 503-2225-6865 *E-mail:* [melidas@integra.com.sv](mailto:melidas@integra.com.sv) *Web page:* <http://www.lasmelidas.org/> *Category:* 6. CSO *Notes:*

■ **Ministerio de Agricultura y Ganadería (El Salvador)** *Mailing address:* Final 1a. Avenida Norte. Complejo MAG, Edificio D 1a. Planta San Salvador El Salvador *Other address:* *Tel.:* 503-2229-9301 *Fax:* 503-2229-9271 *E-mail:* [jalabi@mag.gob.sv](mailto:jalabi@mag.gob.sv) *Web page:* <http://www.mag.gob.sv/> *Category:* 2. Government *Notes:*

■ **Ministerio de Economía (El Salvador)** *Mailing address:* Alameda Juan Pablo III, Calle Guadalupe, Edificio C-1, Centro de Gobierno San Salvador El Salvador *Other address:* Paseo General Escalon No. 4122 San Salvador El Salvador *Tel.:* 503-2281-1122 503-2224-3536 ; 503-2224-5169; 503-2221-3571 *Fax:* 503-2221-5446 503-2298-6356 ; 503-2298-6355 *E-mail:* [informacion@minec.gob.sv](mailto:informacion@minec.gob.sv) *Web page:* <http://www.minec.gob.sv/> *Category:* 2. Government *Notes:*

■ **Ministerio de Economía (El Salvador), Dirección de Desarrollo Competitivo Empresarial** *Mailing address:* Alameda Juan Pablo III, Calle Guadalupe, Edificio C-1, Centro de Gobierno San Salvador El Salvador *Other address:* *Tel.:* 503-2231-5873 503-2224-3536 ; 503-2224-5169; 503-2221-3571 *Fax:* *E-mail:* *Web page:* <http://www.competi.gob.sv/> *Category:* 2. Government *Notes:*

## ▶ El Salvador

■ **Ministerio de Economía (El Salvador), FOEX - Fondo de Fomento a las Exportaciones** *Mailing address:* Alameda Juan Pablo II y Calle Guadalupe Centro de Gobierno, Edificio C-1 Segunda Planta San Salvador El Salvador *Other address:* *Tel.:* 503-2281-1122 *Fax:* 503-2281-0533 *E-mail:* [foex@minec.gob.sv](mailto:foex@minec.gob.sv) *Web page:* <http://www.foex.gob.sv/> *Category:* 2. Government *Notes:*

■ **Ministerio de Educación (El Salvador)** *Mailing address:* Edificios A, Plan Maestro, Centro de Gobierno, Alameda Juan Pablo II y calle Guadalupe San Salvador El Salvador *Other address:* *Tel.:* 503-2281-0044 *Fax:* 503-2281-0077 *E-mail:* [educacion@mined.gob.sv](mailto:educacion@mined.gob.sv) *Web page:* <http://www.mined.gob.sv/> *Category:* 2. Government *Notes:* Other Web page: <http://www.edured.gob.sv/>

■ **Ministerio de Hacienda (El Salvador)** *Mailing address:* Secretaría de Estado, Boulevard Los Héroes No. 1231 San Salvador El Salvador *Other address:* *Tel.:* 503-2244-3000 *Fax:* 503-2244-6408 *E-mail:* [webmaster@mh.gob.sv](mailto:webmaster@mh.gob.sv) *Web page:* <http://www.mh.gob.sv/> *Category:* 2. Government *Notes:*

■ **Ministerio de Hacienda (El Salvador), Aduanas de El Salvador** *Mailing address:* Carretera Panamericana Km. 11 ½, San Bartolo Ilopango El Salvador *Other address:* *Tel.:* 503-2295-0594 *Fax:* 503-2295-0812 *E-mail:* [dgra@mh.gob.sv](mailto:dgra@mh.gob.sv) *Web page:* <http://www.aduana.gob.sv/> *Category:* 2. Government *Notes:*

■ **Ministerio de Medio Ambiente y Recursos Naturales (El Salvador)** *Mailing address:* Alameda Roosevelt y 55 Av. Nte., Edificio Torre El Salvador, 3er Nivel San Salvador El Salvador *Other address:* *Tel.:* 503-2260-8900 *Fax:* 503-2260-3117 *E-mail:* [medioambiente@marn.gob.sv](mailto:medioambiente@marn.gob.sv) [marn.vianet.com.sv](http://marn.vianet.com.sv) *Web page:* <http://www.marn.gob.sv/> *Category:* 2. Government *Notes:*

■ **Ministerio de Obras Públicas, Transporte y de Vivienda y Desarrollo Urbano (El Salvador)** *Mailing address:* Plantel la lechuza, Carretera a Santa Tecla, Km 5 ½ San Salvador El Salvador *Other address:* *Tel.:* 503-2223-8040 *Fax:* 503-2279-3723 *E-mail:* [comunicaciones@mop.gob.sv](mailto:comunicaciones@mop.gob.sv) *Web page:* <http://www.mop.gob.sv/> *Category:* 2. Government *Notes:*

■ **Ministerio de Planificación y Coordinación del Desarrollo Económico (El Salvador)** *Mailing address:* Edif. Centro de Gobierno, 17 Av. Norte San Salvador El Salvador *Other address:* *Tel.:* 503-2271-3266 503-2221-2300 *Fax:* 503-2271-5605 *E-mail:* *Web page:* *Category:* 2. Government *Notes:*

■ **Ministerio de Relaciones Exteriores (El Salvador)** *Mailing address:* Colonia San Benito, Calle Circunvalación, No.227 San Salvador El Salvador *Other address:* *Tel.:* 503-2243-9648 *Fax:* 503-2243-9656 *E-mail:* [webmaster@rree.gob.sv](mailto:webmaster@rree.gob.sv) *Web page:* <http://www.rree.gob.sv/> *Category:* 2. Government *Notes:*

■ **Ministerio de Salud Pública y Asistencia Social (El Salvador)** *Mailing address:* Calle Arce No. 827 San Salvador El Salvador *Other address:* *Tel.:* 503-2221-0966 *Fax:* 503-2221-0991 *E-mail:* [webmaster@mspas.gob.sv](mailto:webmaster@mspas.gob.sv) *Web page:* <http://www.mspas.gob.sv/> *Category:* 2. Government *Notes:* Other Web page: <http://www.cce-fondoglobal.org.sv/>, Estrategia de lucha contra el SIDA, la malaria y la tuberculosis en El Salvador

■ **Ministerio de Trabajo y Prevision Social (El Salvador)** *Mailing address:* Paseo General Escalón Número 4122 San Salvador El Salvador *Other address:* *Tel.:* 503-2209-3700 *Fax:* 503-2209-3728 *E-mail:* [informacion@mtps.gob.sv](mailto:informacion@mtps.gob.sv) *Web page:* <http://www.mtps.gob.sv/> *Category:* 2. Government *Notes:*

■ **MIPYME.com - La Red de Soluciones Empresariales (El Salvador)** *Mailing address:* El Salvador *Other address:* *Tel.:* *Fax:* *E-mail:* [info@mipyme.com](mailto:info@mipyme.com) *Web page:* <http://www.mipyme.com/> *Category:* 5. Training and Research *Notes:*

■ **Movimiento de Mujeres Mélida Anaya Montes (El Salvador)** *Mailing address:* Urbanización Palomo, Av., Victoria, Calle Victoria #123 San Salvador El Salvador *Other address:* *Tel.:* 503-2225-2511 *Fax:* 503-2225-2511 *E-mail:* [melidas@netcomsa.com](mailto:melidas@netcomsa.com) *Web page:* *Category:* 6. CSO *Notes:* Asociación Movimiento de Mujeres Mélida Anaya Montes (M.A.M.) Las Melidas

■ **MS - Danish Association for International Co-operation / Mellemlfolkeligt Samvirke (El Salvador)** *Mailing address:* Apdo Postal 2470 San Salvador El Salvador *Other address:* 87 Av. Norte No. 163, Colonia Escalon San Salvador El Salvador *Tel.:* 503-2245-7222 *Fax:* 503-2298-7245 *E-mail:* [mscam.salvador@telesal.net](mailto:mscam.salvador@telesal.net) *Web page:* <http://www.ms-dan.dk/> *Category:* 6. CSO *Notes:* Other Web page: <http://centralamerica.ms.dk/>

■ **MsF - Médicos sin Fronteras (El Salvador)** *Mailing address:* Colonia San Francisco, Calle los Abetos #11 San Salvador El Salvador *Other address:* *Tel.:* 503-2245-1798 *Fax:* 503-2224-3757 *E-mail:* [msf@ejje.com](mailto:msf@ejje.com) *Web page:* <http://www.msf.es/> *Category:* 6. CSO *Notes:*

■ **MSM - Movimiento Salvadoreño de Mujeres (El Salvador)** *Mailing address:* 15 Av. Norte No 1509, Col. Layco, enntre 29 y 27 C. Poniente San Salvador El Salvador *Other address:* *Tel.:* 503-2235-3756 *Fax:* 503-2225-3537 *E-mail:* [msm-concerta@es.com.sv](mailto:msm-concerta@es.com.sv) *Web page:* *Category:* 6. CSO *Notes:*



## ▶ El Salvador

■ **OEA (El Salvador) - Organización de Estados Americanos** *Mailing address:* Apartado Postal 01.318 San Salvador El Salvador *Other address:* Paseo General Escalón y 91 Avenida Norte #110 San Salvador El Salvador *Tel.:* 503-2263-7126 *Fax:* 503-2263-6780 *E-mail:* [oeasal@es.com.sv](mailto:oeasal@es.com.sv) *Web page:* <http://www.oas.org/> *Category:* 1. International *Notes:*

■ **OEF - Asociación para la Organización y Educación Empresarial Femenina (El Salvador)** *Mailing address:* 1a. Calle Poniente #1108, Por Bodega de Cefesa, ss. San Salvador El Salvador *Other address:* Calle a Amapulapa #25, Antigua Casa Blanca San Vicente El Salvador *Tel.:* 503-2222-7384 503-2221-0957 *Fax:* 503-2221-0957 503-2333-0257 *E-mail:* [ofes@sal.gbm.net](mailto:ofes@sal.gbm.net) *Web page:* *Category:* 6. CSO *Notes:*

■ **OEI - Organización de Estados Iberoamericanos para la Educación, la Ciencia y la Cultura (El Salvador)** *Mailing address:* Ave. Las Amapolas y Calle Los Abetos # 12, Colonia San Francisco San Salvador El Salvador *Other address:* *Tel.:* 503-2279-0055 *Fax:* 503-2245-3598 *E-mail:* [oeielsal@oei.org.sv](mailto:oeielsal@oei.org.sv) *Web page:* <http://www.oei.es/> *Category:* 1. International *Notes:*

■ **OIKOS Solidaridad (El Salvador)** *Mailing address:* Avenida Pasco #815, Colonia Miramone San Salvador El Salvador *Other address:* *Tel.:* 503-2261-1054 *Fax:* 503-2260-1760 *E-mail:* [oikos@netcomsa.com](mailto:oikos@netcomsa.com) *Web page:* *Category:* 6. CSO *Notes:*

■ **OIM (El Salvador) - Organización Internacional para las Migraciones** *Mailing address:* Apartado Postal 2746 San Salvador El Salvador *Other address:* *Tel.:* 503-2298-6592 *Fax:* 503-2263-2593 *E-mail:* [iomsansalv@iom.int](mailto:iomsansalv@iom.int) *Web page:* <http://www.iom.int/> *Category:* 1. International *Notes:*

■ **ONU - Organizaciones de las Naciones Unidas en El Salvador** *Mailing address:* c/o PNUD, 3a. calle Pte. # 4048, entre 77 y 79 Ave. Nte., Col. Escalón San Salvador El Salvador *Other address:* *Tel.:* 503-2263-0066 *Fax:* 503-2263-3501 *E-mail:* *Web page:* <http://www.nacionesunidas.org.sv/> *Category:* 1. International *Notes:*

■ **OPS / OMS - Organización Panamericana de la Salud (El Salvador)** *Mailing address:* Apartado Postal 1072 Sucursal Centro, San Salvador El Salvador *Other address:* 73 Avenida Sur No. 135, Colonia Escalón San Salvador El Salvador *Tel.:* 503-2298-3491 *Fax:* 503-2298-1168 *E-mail:* [e-mail@els.ops-oms.org](mailto:e-mail@els.ops-oms.org) *Web page:* <http://www.ops-oms.org/> *Category:* 1. International *Notes:* Other Web page: <http://www.ops.org.sv/>

■ **ORMUSA - Organización de Mujeres por la Paz (El Salvador)** *Mailing address:* Boulevard Universitario No 235, Col. San José San Salvador El Salvador *Other address:* *Tel.:* 503-2225-5007 *Fax:* 503-2226-5829 *E-mail:* [ormusa@ejje.com](mailto:ormusa@ejje.com) [ormusaelsalvador@hotmail.com](mailto:ormusaelsalvador@hotmail.com) *Web page:* *Category:* 6. CSO *Notes:*

■ **Paginas Amarillas El Salvador** *Mailing address:* El Salvador *Other address:* *Tel.:* *Fax:* *E-mail:* *Web page:* <http://www.paginasamarillas.com/> *Category:* 8. Information *Notes:*

■ **PASMO (El Salvador) - Pan American Social Marketing Organization** *Mailing address:* 1ra. Calle Poniente #2025, Colonia Flor Blanca San Salvador El Salvador *Other address:* *Tel.:* 503-2208-6028 *Fax:* 503-2260-6458 *E-mail:* *Web page:* <http://www.pasmo.com.sv> *Category:* 6. CSO *Notes:*

■ **PCI - Project Concern International (El Salvador)** *Mailing address:* Colonia San Francisco, Calle Los Castanos, Avenida Las Buganvillas No.2-24 San Salvador El Salvador *Other address:* *Tel.:* 503-2279-2167 *Fax:* 503-2224-6536 *E-mail:* [jmcp@mail@projectconcern.org](mailto:jmcp@mail@projectconcern.org) *Web page:* <http://www.projectconcern.org/> *Category:* 6. CSO *Notes:*

■ **PDDH - Procuraduría de los Derechos Humanos (El Salvador)** *Mailing address:* 5ª Calle Poniente, y 9ª Avenida Norte, N°535 San Salvador El Salvador *Other address:* *Tel.:* 503-2222-1604 *Fax:* 503-2222-0655 *E-mail:* [informacion@pddh.gob.sv](mailto:informacion@pddh.gob.sv) *Web page:* <http://www.pddh.gob.sv/> *Category:* 2. Government *Notes:*

■ **PGR - Procuraduría General de la República (El Salvador)** *Mailing address:* 9 Calle Poniente, Torre PGR (Edificio ex- ANTEL), Centro de Gobierno San Salvador El Salvador *Other address:* *Tel.:* 503-2281-0800 *Fax:* *E-mail:* *Web page:* <http://www.pgr.gob.sv/> *Category:* 2. Government *Notes:*

■ **PMA - Programa Mundial de Alimentos (El Salvador)** [M] *Mailing address:* Paseo General Escalón 5355, Colonia Escalón San Salvador El Salvador *Other address:* *Tel.:* 503-2263-6144 *Fax:* 503-2263-1317 *E-mail:* [wfp.sansalvador@wfp.org](mailto:wfp.sansalvador@wfp.org) *Web page:* <http://www.wfp.org/> *Category:* 1. International *Notes:*

■ **PNUD (El Salvador) - Programa de las Naciones Unidas para el Desarrollo** [M] *Mailing address:* Apartado Postal 1114 San Salvador El Salvador *Other address:* 3a. calle Pte. # 4048, entre 77 y 79 Ave. Nte., Col. Escalón San Salvador El Salvador *Tel.:* 503-2263-0066 *Fax:* 503-2263-3501 *E-mail:* [fo.slv@undp.org](mailto:fo.slv@undp.org) *Web page:* <http://www.undp.org/> *Category:* 1. International *Notes:* Other Web page: <http://www.pnud.org.sv/> ; <http://www.desarrollohumano.org.sv/>, Informe sobre Desarrollo Humano

## ▶ El Salvador

■ **PRISMA - Programa Salvadoreño de Investigación Sobre Desarrollo y Medio Ambiente (El Salvador)** *Mailing address:* 3a. Calle Poniente No. 3760, Colonia Escalón San Salvador El Salvador *Other address:* *Tel.:* 503-2298-6852 *Fax:* 503-2223-7209 *E-mail:* [prisma@prisma.org.sv](mailto:prisma@prisma.org.sv) *Web page:* <http://www.prisma.org.sv> *Category:* 6. CSO *Notes:*

■ **Probidad - Periodistas Frente a la Corrupción (El Salvador)** *Mailing address:* Res. Quetzalcoatl 1-B Antiguo Cuscatlán, Depto. La Libertad El Salvador *Other address:* *Tel.:* 503-2243-1951 *Fax:* *E-mail:* [contacto@probidad.org](mailto:contacto@probidad.org) *Web page:* <http://www.probidad.org/> *Category:* 8. Information *Notes:*

■ **PROCARES - Programa de Capacitación para la Reconstrucción de El Salvador** *Mailing address:* Calle Los Sisimiles, Av. Los Olivos No 30, Jardines de Miramonte San Salvador El Salvador *Other address:* *Tel.:* 503-2260-4290 *Fax:* *E-mail:* *Web page:* *Category:* 6. CSO *Notes:*

■ **PROCOMES - Corporación de Proyectos Comunales de El Salvador** [M] *Mailing address:* Calle Júpiter #35 J, Ciudad Satélite San Salvador El Salvador *Other address:* *Tel.:* 503-2274-4071 503-2284-5304 *Fax:* 503-2274-0321 *E-mail:* [procomes@salnet.net](mailto:procomes@salnet.net) *Web page:* <http://www.procomes.org.sv/> *Category:* 6. CSO *Notes:*

■ **PRODAP - Proyecto de Desarrollo Agrícola para Pequeños Productores de la Región Paracentral (El Salvador)** *Mailing address:* Av. Crescencio Miranda y 8a. Calle Poniente N° 1 San Vicente El Salvador *Other address:* *Tel.:* 503-2333-0300 *Fax:* 503-2333-0438 *E-mail:* [prodap@es.com.sv](mailto:prodap@es.com.sv) *Web page:* *Category:* 6. CSO *Notes:*

■ **PRODECOSAL - Promotora para el Desarrollo Comunal Salvadoreño (El Salvador)** [M] *Mailing address:* Calle Constitución, Pasaje Constelación #5-J, Ciudad Satélite San Salvador El Salvador *Other address:* *Tel.:* 503-2274-0370 *Fax:* 503-2274-0370 *E-mail:* *Web page:* *Category:* 6. CSO *Notes:*

■ **PROESA - Producers and Managers Promoting Foundation (El Salvador)** *Mailing address:* Comisión Nacional de Promoción de Inversiones, Calle Circunvalación #248, Col. San Benito San Salvador El Salvador *Other address:* *Tel.:* 503-2210-2555 *Fax:* 503-2210-2520 *E-mail:* [info@elsalvadorworks.com](mailto:info@elsalvadorworks.com) *Web page:* <http://www.proesa.com.sv/> *Category:* 3. Private sector *Notes:*

■ **Proleche - Asociación de Productores de Leche de El Salvador** *Mailing address:* Boulevard Los Próceres, Oficinas Palermo, frente a sucursal del Banco Hipotecario San Salvador El Salvador *Other address:* *Tel.:* 503-2243-3815 *Fax:* 503-2243-3810 *E-mail:* [proleche@telemovil.com](mailto:proleche@telemovil.com) *Web page:* <http://www.camagro.com/> *Category:* 3. Private sector *Notes:*

■ **PROMUDE - Programa de Asesoramiento en el Fomento Municipal y la Descentralización (El Salvador)** *Mailing address:* Apartado Postal 3172 San Salvador El Salvador *Other address:* *Tel.:* 503-2211-2074 *Fax:* 503-2211-2075 *E-mail:* *Web page:* <http://www.promude.org.sv> *Category:* 6. CSO *Notes:*

■ **Proyecto Integración Social y Económica de Jóvenes (El Salvador)** *Mailing address:* SNF/GTZ, Apartado Postal 01-524 San Salvador El Salvador *Other address:* Calle El Mirador y 91 Av. Norte 4709, Colonia Escalón San Salvador El Salvador *Tel.:* 503-2263-2244 *Fax:* 503-2263-2244 *E-mail:* [juventud@juventud.org.sv](mailto:juventud@juventud.org.sv) *Web page:* <http://www.juventud.org.sv/> *Category:* 6. CSO *Notes:*

■ **Proyecto RHESSA (El Salvador)** *Mailing address:* Colonia Flor Blanca, 12 Calle Poniente #2419. Entre 45 y 47 Avenida Sur, Colonia Flor Blanca San Salvador El Salvador *Other address:* *Tel.:* 503-2245-5898 *Fax:* 503-2224-0500 *E-mail:* *Web page:* <http://www.prhessa.gob.sv/> *Category:* 2. Government *Notes:*

■ **PSI (El Salvador) - Population Services International** *Mailing address:* 1er Calle Poniente y 63 avenida Edificio A y M, 2da Planta, Local 10-B San Salvador El Salvador *Other address:* *Tel.:* 503-2260-6072 *Fax:* 503-2260-4079 *E-mail:* [pasmo@svintercomnet.net](mailto:pasmo@svintercomnet.net) *Web page:* <http://www.psi.org/> *Category:* 6. CSO *Notes:*

■ **RDS (El Salvador) - Red de Desarrollo Sostenible** *Mailing address:* c/o CONACYT, Pje. Dr. Guillermo Rodríguez Pacas, Edificio Espinoza #51, Colonia Médica San Salvador El Salvador *Other address:* *Tel.:* 503-2226-2800 ext 210 *Fax:* 503-2225-6255 *E-mail:* [webmaster@rds.org.sv](mailto:webmaster@rds.org.sv) [servicios@rds.org.sv](mailto:servicios@rds.org.sv) *Web page:* <http://www.rds.org.sv/> *Category:* 1. International *Notes:*

■ **Reconstruir El Salvador** *Mailing address:* c/o PNUD, 3a. calle Pte. # 4048, entre 77 y 79 Ave. Nte., Col. Escalón San Salvador El Salvador *Other address:* *Tel.:* 503-2263-0066 *Fax:* 503-2263-3501 *E-mail:* [sugerencias@reconstruir.org.sv](mailto:sugerencias@reconstruir.org.sv) *Web page:* <http://www.reconstruir.org.sv/> *Category:* 6. CSO *Notes:*

■ **Red Al Pymes (El Salvador)** *Mailing address:* CONAMIS - Comité Nacional de Microempresarios Salvadoreños, Alameda Roosevelt, 41 Avenida Sur y 8ª. Calle Oriente, Condominio Residencial Flor Blanca, Edificio D N 216 San Salvador El Salvador *Other address:* *Tel.:* 503-2260-7076 *Fax:* 503-2260-7076 *E-mail:* [elsalvador@alpymes.net](mailto:elsalvador@alpymes.net) *Web page:* <http://www.alpymes.net/> *Category:* 3. Private sector *Notes:*

## ► El Salvador

■ **REDES - Fundación Salvadoreña para la Reconstrucción y el Desarrollo de El Salvador** [M] *Mailing address:* Apartado Postal 2971, Centro de Gobierno San Salvador El Salvador *Other address:* Calle Cerro Verde y Av. Tecana #3028, Colonia Miramonte San Salvador El Salvador *Tel.:* 503-2260-1474 503-2226-8906 *Fax:* 503-2260-1384 503-2226-0985 *E-mail:* [infoledes@redes.org](mailto:infoledes@redes.org) [fundacion@redes.org](mailto:fundacion@redes.org) *Web page:* <http://www.redes.org/> *Category:* 6. CSO *Notes:*

■ **Revista Probidad (El Salvador)** *Mailing address:* Res. Quetzalcoatl 1-B Antiguo Cuscatlán, Depto. La Libertad El Salvador *Other address:* *Tel.:* 503-2243-1951 *Fax:* *E-mail:* [contacto@probidad.org](mailto:contacto@probidad.org) [contacto@probidad.org](mailto:contacto@probidad.org) *Web page:* <http://www.probidad.org/> *Category:* 8. Information *Notes:*

■ **RUTA - Unidad Regional de Asistencia Técnica en Centroamérica (El Salvador)** *Mailing address:* c/o Ministerio de Agricultura y Ganadería, Final avenida norte San Salvador El Salvador *Other address:* *Tel.:* 503-2288-9988 503-2228-4443 Ext. 3358 *Fax:* 503-2288-9981 *E-mail:* [utnels@ruta.org](mailto:utnels@ruta.org) [utnels.ruta.org@ejje.com](mailto:utnels.ruta.org@ejje.com) *Web page:* <http://www.ruta.org/> *Category:* 1. International *Notes:*

■ **SACDEL - Sistema de Asesoría y Capacitación para el Desarrollo Local (El Salvador)** *Mailing address:* Parque Residencial Altamira Edificio F-3 San Salvador El Salvador *Other address:* *Tel.:* 503-2273-5755 *Fax:* 503-2248-0772 *E-mail:* [sacdel@sacdel.org](mailto:sacdel@sacdel.org) *Web page:* <http://www.sacdel.org/> *Category:* 5. Training and Research *Notes:*

■ **SALVANATURA (El Salvador)** *Mailing address:* Pasaje Istmania # 315 entre 77 y 79 Av. Nte. Col. Escalón San Salvador El Salvador *Other address:* *Tel.:* 503-2263-1111 *Fax:* 503-2263-3516 *E-mail:* [salnatura@insatelsa.com](mailto:salnatura@insatelsa.com) *Web page:* <http://www.salvanatura.org/> *Category:* 6. CSO *Notes:*

■ **Save the Children (El Salvador)** [M] *Mailing address:* Apartado Postal 05 San Salvador El Salvador *Other address:* 35 Ave. Sur No. 626, Col. Flor Blanca San Salvador El Salvador *Tel.:* 503-2298-9111 *Fax:* 503-2298-9225 *E-mail:* [elsalvador@savethechildren.org](mailto:elsalvador@savethechildren.org) *Web page:* <http://www.savethechildren.org/> *Category:* 6. CSO *Notes:*

■ **Save the Children Sweden / Rädna Barnen (El Salvador)** [M] *Mailing address:* Apdo. Postal 05-27 San Salvador El Salvador *Other address:* 51 Ave. Nte. # 138, Col. Flor Blanca San Salvador El Salvador *Tel.:* 503-2260-5837 503-2260-5839 *Fax:* 503-2260-5725 *E-mail:* [raddabarnen@nicarao.apc.org](mailto:raddabarnen@nicarao.apc.org) *Web page:* <http://www.rb.se/> *Category:* 6. CSO *Notes:*

■ **SCIS - Sociedad de Comerciantes e Industriales (El Salvador)** *Mailing address:* Alameda Roosevelt y 33 Av. Norte N°3 San Salvador El Salvador *Other address:* *Tel.:* 503-2208-1805 *Fax:* 503-2208-1804 *E-mail:* [scis@elsalvador.com](mailto:scis@elsalvador.com) *Web page:* *Category:* 3. Private sector *Notes:*

■ **Scotiabank El Salvador, S.A. (El Salvador)** *Mailing address:* Torre Scotiabank, Ave. Olímpica No.129 San Salvador El Salvador *Other address:* *Tel.:* 503-2245-1284 *Fax:* 503-2245-1289 *E-mail:* [ta.manager@scotiabank.com](mailto:ta.manager@scotiabank.com) *Web page:* <http://www.scotiabank.com/> *Category:* 4. Finance *Notes:*

■ **SEM - Sistemas Empresariales de Mesoamérica (El Salvador)** *Mailing address:* Av. Las Camélias y calle Los Abetos, Condominio Casa Blanca, local C-1, Col. San Francisco San Salvador El Salvador *Other address:* *Tel.:* 503-2298-3397 *Fax:* 503-2279-1020 *E-mail:* *Web page:* *Category:* 7. Consulting *Notes:*

■ **SES - Servicio de Expertos Senior (El Salvador)** *Mailing address:* Cámara de Comercio e Industria Salvadoreña-Alemana, Apartado Postal (01) 550 Blvd. La Sultana No. 245 San Salvador, C.A. El Salvador *Other address:* Cámara de Comercio e Industria Salvadoreña-Alemana, Blvd. La Sultana No. 245 San Salvador, C.A. El Salvador *Tel.:* 503-2243-2428 *Fax:* 503-2243-2093 *E-mail:* [camalesal@navegante.com](mailto:camalesal@navegante.com) *Web page:* <http://www.ses-bonn.de/> *Category:* 7. Consulting *Notes:*

■ **SHARE Foundation (El Salvador)** [M] *Mailing address:* Jardines de Miramonte, Calle Los Sisimiles #48 San Salvador El Salvador *Other address:* *Tel.:* 503-2260-4325 *Fax:* 503-2261-2352 *E-mail:* [sharees@share-elsalvador.org](mailto:sharees@share-elsalvador.org) *Web page:* <http://www.share-elsalvador.org/> *Category:* 6. CSO *Notes:*

■ **SI - Solidaridad Internacional (El Salvador)** *Mailing address:* Calle Cerro Verde N° 2908, Colonia Miramonte San Salvador El Salvador *Other address:* *Tel.:* 503-2260-6135 *Fax:* 503-2260-1358 *E-mail:* [elsalvador@solidaridad.org](mailto:elsalvador@solidaridad.org) *Web page:* <http://www.solidaridad.org/> *Category:* 6. CSO *Notes:*

■ **SICA - Sistema de la Integración Centroamericana** *Mailing address:* Boulevard de la Orden de Malta No. 470, Santa Elena Antiguo Cuscatlán El Salvador *Other address:* Paseo Gral. Escalón 5353, fte. a Comercial Campestre, Col. Escalón San Salvador El Salvador *Tel.:* 503-2289-6131 503-2279-3166 *Fax:* 503-2289-6124 503-2279-3173 *E-mail:* [sgsica@sicanet.org](mailto:sgsica@sicanet.org) *Web page:* <http://www.sicanet.org/> *Category:* 6. CSO *Notes:*

■ **SICEX - Sistema Integrado de Comercio Exterior (El Salvador)** *Mailing address:* Centro de Trámites de Exportación, San Salvador El Salvador *Other address:* *Tel.:* *Fax:* *E-mail:* [webmaster@centrex.gob.sv](mailto:webmaster@centrex.gob.sv) *Web page:* <http://www.centrex.gob.sv/> *Category:* 2. Government *Notes:*

## ▶ El Salvador

■ **SIMES - Sindicato Gremial de Maestros de El Salvador** *Mailing address:* 4a. Av. Sur y 8a C. Ote.240 San Salvador El Salvador *Other address:* *Tel.:* 503-2222-6182 *Fax:* 503-2225-3166 *E-mail:* [simes@otmail.com](mailto:simes@otmail.com) *Web page:* *Category:* 6. CSO *Notes:*

■ **SNET - Servicio Nacional de Estudios Territoriales (El Salvador)** *Mailing address:* Apartado Postal # 27, Centro de Gobierno San Salvador El Salvador *Other address:* Kilómetro 5 ½ carretera a Santa Tecla y Calle Las Mercedes, contiguo a Parque de Pelota San Salvador El Salvador *Tel.:* 503-2283-2246 *Fax:* 503-2223-7791 *E-mail:* *Web page:* <http://www.snet.gob.sv/> *Category:* 5. Training and Research *Notes:*

■ **Sociedad sin Violencia (El Salvador)** *Mailing address:* c/o PNUD, 3a. calle Pte. # 4048, entre 77 y 79 Ave. Nte., Col. Escalón San Salvador El Salvador *Other address:* *Tel.:* 503-2263-0066 *Fax:* 503-2263-3501 *E-mail:* [infoviolencia@undp.org](mailto:infoviolencia@undp.org) *Web page:* <http://www.violenciaelsalvador.org.sv/> *Category:* 6. CSO *Notes:*

■ **Superintendencia de Pensiones (El Salvador)** *Mailing address:* 1era. calle pte. y 7ma. avenida norte, Antiguo Edificio del BCR, 1er. Nivel San Salvador El Salvador *Other address:* *Tel.:* 503-2281-8999 *Fax:* 503-2221-5814 *E-mail:* [consultas@spensiones.gob.sv](mailto:consultas@spensiones.gob.sv) *Web page:* <http://www.spensiones.gob.sv/> *Category:* 4. Finance *Notes:*

■ **Superintendencia de Valores (El Salvador)** *Mailing address:* 1a Calle Poniente y 7a Avenida Norte, Edificio Antiguo BCR San Salvador El Salvador *Other address:* *Tel.:* 503-2221-5819 503-2281-8915 ; 503-2221-5084; 503-2271-3677; 503-2271-3788 *Fax:* 503-2221-3404 *E-mail:* [operez@superval.gob.sv](mailto:operez@superval.gob.sv) [olacayo@superval.gob.sv](mailto:olacayo@superval.gob.sv) [superval@ceibo.entelnet](mailto:superval@ceibo.entelnet) *Web page:* <http://www.superval.gob.sv/> *Category:* 4. Finance *Notes:*

■ **Superintendencia del Sistema Financiero (El Salvador)** *Mailing address:* Apartado Postal 2942 San Salvador El Salvador *Other address:* 7a Avenida Norte No. 240 San Salvador El Salvador *Tel.:* 503-2281-2444 *Fax:* *E-mail:* [webmaster@ssf.gob.sv](mailto:webmaster@ssf.gob.sv) *Web page:* <http://www.ssf.gob.sv/> *Category:* 4. Finance *Notes:*

■ **Swisscontact (El Salvador) - Fundación Suiza de Cooperación para el Desarrollo Técnico** *Mailing address:* Alameda Roosevelt y 55 Av. Norte, Edificio IPSFA, 4o. Piso San Salvador El Salvador *Other address:* *Tel.:* 503-2260-6606 *Fax:* 503-2260-6607 *E-mail:* [info@swisscontact.org.sv](mailto:info@swisscontact.org.sv) *Web page:* <http://www.swisscontact.org.sv/> *Category:* 6. CSO *Notes:*

■ **Technoserve (El Salvador)** [M] *Mailing address:* Avenida Las Buganvillas N° 131, Colonia San Francisco San Salvador El Salvador *Other address:* *Tel.:* 503-2240-0151 *Fax:* 503-2240-0514 *E-mail:* [tne.es@telesal.net](mailto:tne.es@telesal.net) *Web page:* <http://www.technoserve.org/> *Category:* 6. CSO *Notes:*

■ **TIPS (El Salvador) - Trade and Investment Promotion Support** *Mailing address:* Urb. Madre Selva, Calle El Algodón 25-C San Salvador El Salvador *Other address:* *Tel.:* 503-2274-2849 *Fax:* 503-2284-4751 *E-mail:* [devnet.tips@salnet.net](mailto:devnet.tips@salnet.net) *Web page:* <http://www.tips.org/> *Category:* 1. International *Notes:*

■ **Trade Point El Salvador** *Mailing address:* Ministerio de Economía, Alameda Juan Pablo II y Calle Guadalupe, Centro de Gobierno, Edificio C-1, Segunda Planta San Salvador El Salvador *Other address:* *Tel.:* 503-2222-3162 *Fax:* 503-2222-2838 *E-mail:* [tradepointelsalv@minec.gob.sv](mailto:tradepointelsalv@minec.gob.sv) *Web page:* <http://www.tradepointelsalv.com/> *Category:* 3. Private sector *Notes:*

■ **UBV - Cooperación Técnica Sueca (El Salvador)** *Mailing address:* Residencial Pórtico San Antonio, Senda C, Casa # 19 San Salvador El Salvador *Other address:* *Tel.:* 503-2284-2206 *Fax:* 503-2284-2206 *E-mail:* [elsacoord@navegante.com.sv](mailto:elsacoord@navegante.com.sv) *Web page:* <http://www.ubv.se/> *Category:* 1. International *Notes:* UBV - Education for Aid Activities

■ **UCA - Universidad Centroamericana José Simeón Cañas (El Salvador)** *Mailing address:* Apartado Postal 01-168, Boulevard Los Próceres San Salvador El Salvador *Other address:* *Tel.:* 503-2273-4400 503-2273-3563 *Fax:* 503-2273-7023 503-2273-1010 *E-mail:* [correo@www.uca.edu.sv](mailto:correo@www.uca.edu.sv) *Web page:* <http://www.uca.edu.sv/> *Category:* 5. Training and Research *Notes:*

■ **UDB - Universidad Don Bosco (El Salvador)** [M] *Mailing address:* Calle Plan del Pino, Cantón Venecia Soyapango San Salvador El Salvador *Other address:* *Tel.:* 503-2251-5000 503-2291-0392 ; 503-2291-0035 *Fax:* 503-2292-3051 *E-mail:* [webmaster@udb.edu.sv](mailto:webmaster@udb.edu.sv) *Web page:* <http://www.udb.edu.sv/> *Category:* 5. Training and Research *Notes:* PROMIPE - Programa de Crédito y Capacitación para Micro y Pequeños Empresarios

■ **UDES - Unión de Dirigentes de Empresas Salvadoreñas (El Salvador)** *Mailing address:* Condominio del Mediterráneo, Edificio C-22, Col. Jardines de Guadalupe San Salvador El Salvador *Other address:* *Tel.:* 503-2243-2746 *Fax:* 503-2243-3145 *E-mail:* *Web page:* *Category:* 3. Private sector *Notes:*

■ **UEES - Universidad Evangélica de El Salvador** *Mailing address:* Alameda Juan Pablo II y Calle El Carmen, San Antonio Abad San Salvador El Salvador *Other address:* *Tel.:* 503-2275-4000 *Fax:* *E-mail:* [uevange@uees.edu.sv](mailto:uevange@uees.edu.sv) *Web page:* <http://www.uees.edu.sv/> *Category:* 5. Training and Research *Notes:*

## ▶ El Salvador

■ **UES - Universidad de El Salvador** *Mailing address:* Apartado Postal: 2923 San Salvador El Salvador *Other address:* *Tel.:* 503-2225-0278 *Fax:* 503-2225-0278 *E-mail:* *Web page:* <http://www.ues.edu.sv/> *Category:* 5. Training and Research *Notes:*

■ **UFG - Universidad Francisco Gavidia (El Salvador)** *Mailing address:* Alameda Roosevelt #3031 San Salvador El Salvador *Other address:* *Tel.:* 503-2240-5555 *Fax:* 503-2223-1707 *E-mail:* [info@ufg.edu.sv](mailto:info@ufg.edu.sv) *Web page:* <http://www.ufg.edu/> *Category:* 5. Training and Research *Notes:*

■ **UJMD - Universidad Dr. José Matías Delgado (El Salvador)** *Mailing address:* Apdo. Postal 1849 San Salvador El Salvador *Other address:* Universidad Dr. José Matías Delgado 2001, Km. 8 ½ Carretera a Sta. Tecla, Ciudad Merliot El Salvador *Tel.:* 503-2278-1011 *Fax:* 503-2289-5314 *E-mail:* [informacion@ujmd.edu.sv](mailto:informacion@ujmd.edu.sv) *Web page:* <http://www.ujmd.edu.sv/> *Category:* 5. Training and Research *Notes:*

■ **UNAB - Universidad Dr. Andrés Bello (El Salvador)** *Mailing address:* 1a. Calle Pte. y 39 Av. Nte. No. 2128, Col. Flor Blanca San Salvador El Salvador *Other address:* *Tel.:* 503-2260-8533 *Fax:* 503-2260-8541 *E-mail:* [informacion@unab.edu.sv](mailto:informacion@unab.edu.sv) *Web page:* <http://www.unab.edu.sv/> *Category:* 5. Training and Research *Notes:*

■ **UNES - Unidad Ecológica Salvadoreña (El Salvador)** *Mailing address:* Calle Colima # 22 Colonia Miramonte San Salvador El Salvador *Other address:* *Tel.:* 503-2260-1447 *Fax:* 503-2260-1675 *E-mail:* [unes.info@telesal.net](mailto:unes.info@telesal.net) *Web page:* <http://www.unes.org.sv/> *Category:* 6. CSO *Notes:*

■ **UNICEF (El Salvador) - Fondo de Las Naciones Unidas Para La Infancia** [M] *Mailing address:* Apartado Postal 2193 San Salvador El Salvador *Other address:* Plaza Madretierra, Edificio 12, Boulevard orden de Malta Sur Antiguo Cuscatlán, La Libertad El Salvador *Tel.:* 503-2252-8800 *Fax:* 503-2252-8811 *E-mail:* [heslansalvador@unicef.org](mailto:heslansalvador@unicef.org) *Web page:* <http://www.unicef.org/> *Category:* 1. International *Notes:*

■ **UNICO - Universidad Católica de Occidente (El Salvador)** *Mailing address:* 25 Calle Oriente y 25 Avenida Sur Santa Ana El Salvador *Other address:* *Tel.:* 503-2447-8785 *Fax:* 503-2441-2655 *E-mail:* [catolica@unico.edu.sv](mailto:catolica@unico.edu.sv) *Web page:* <http://www.unico.edu.sv/> *Category:* 5. Training and Research *Notes:*

■ **UNIVO - Universidad de Oriente (El Salvador)** *Mailing address:* 4ta. Calle Poniente # 705 San Miguel El Salvador *Other address:* *Tel.:* 503-2661-1180 *Fax:* 503-2661-0854 *E-mail:* [info@univo.edu.sv](mailto:info@univo.edu.sv) *Web page:* <http://www.univo.edu.sv/> *Category:* 5. Training and Research *Notes:*

■ **UNOPS (El Salvador, San Salvador) - United Nations Office for Project Services** *Mailing address:* Division for Rehabilitation and Social Sustainability, Calle Arturo Ambrogi 112, Esquina Paseo General Escalón San Salvador El Salvador *Other address:* *Tel.:* 503-2263-4483 503-2263-4484 *Fax:* 503-2263-4482 *E-mail:* [giuseppem@unops.org.sv](mailto:giuseppem@unops.org.sv) [registry@unops.org.sv](mailto:registry@unops.org.sv) *Web page:* <http://www.unops.org/> *Category:* 1. International *Notes:*

■ **UNSSA - Universidad Nueva San Salvador (El Salvador)** *Mailing address:* San Salvador El Salvador *Other address:* *Tel.:* *Fax:* *E-mail:* *Web page:* <http://www.unssa.edu.sv/> *Category:* 5. Training and Research *Notes:*

■ **UNV - Voluntarios de las Naciones Unidas (El Salvador)** *Mailing address:* Tercera Calle Poniente, Entre 77 y 79 Av. Norte #4048, Colonia Escalón San Salvador El Salvador *Other address:* *Tel.:* 503-2263-3508 *Fax:* 503-2263-3501 *E-mail:* *Web page:* <http://www.vnu.org.sv/> *Category:* 1. International *Notes:*

■ **UPAN - Universidad Panamericana de El Salvador** *Mailing address:* Calle Progreso N° 234 a 60 Mtrs. de Avenida Bernal, Colonia Miramonte Poniente San Salvador El Salvador *Other address:* *Tel.:* 503-2260-1906 503-2260-1991 *Fax:* 503-2225-4435 *E-mail:* [upaninfo@upan.edu.sv](mailto:upaninfo@upan.edu.sv) *Web page:* <http://www.upan.edu.sv/> *Category:* 5. Training and Research *Notes:*

■ **UPES - Universidad Politécnica de El Salvador** *Mailing address:* 5a Avenida Norte frente a Redondel José Martí (Don Rúa), Centro de Gobierno San Salvador El Salvador *Other address:* *Tel.:* 503-2226-4176 *Fax:* 503-2225-7828 *E-mail:* [politecnica@ns.upes.edu.sv](mailto:politecnica@ns.upes.edu.sv) *Web page:* <http://www.upes.edu.sv/> *Category:* 5. Training and Research *Notes:*

■ **USAID (El Salvador) - Agencia Internacional para el Desarrollo** [M] *Mailing address:* c/o American Embassy, Boulevard Santa Elena, Antiguo Cuscatlán, La Libertad San Salvador El Salvador *Other address:* Urbanización y Boulevard Santa Elena, Antiguo Cuscatlán, La Libertad El Salvador San Salvador *Tel.:* 503-2298-1666 *Fax:* 503-2298-0885 *E-mail:* [webmaster@usinfo.org.sv](mailto:webmaster@usinfo.org.sv) [webmaster@info.usaid.gov](mailto:webmaster@info.usaid.gov) [email.updates@info.usaid.gov](mailto:email.updates@info.usaid.gov) *Web page:* <http://www.usinfo.org.sv/> *Category:* 1. International *Notes:*

■ **UTEC - Universidad Tecnológica de El Salvador** *Mailing address:* Calle Arce No. 1120 San Salvador El Salvador *Other address:* *Tel.:* 503-2271-5990 *Fax:* *E-mail:* [orellana@utec.edu.sv](mailto:orellana@utec.edu.sv) *Web page:* <http://www.utec.edu.sv/> *Category:* 5. Training and Research *Notes:*

## ► El Salvador

■ **WEDO (El Salvador) - Women's Environment and Development Organization** *Mailing address:* c/o Instituto Internacional para la Cooperación entre los Pueblos San Salvador El Salvador *Other address:* *Tel.:* 503-2453-0144 *Fax:* 503-2224-0929 *E-mail:* *Web page:* <http://www.wedo.org/>  
*Category:* 6. CSO *Notes:*

---

■ **WOLA (El Salvador) - Washington Office on Latin America** *Mailing address:* Calle Siboney #109, Colonia Miramonte San Salvador El Salvador  
*Other address:* *Tel.:* 503-2260-1058 *Fax:* 503-2260-1058 *E-mail:* [amck@insatelsa.com](mailto:amck@insatelsa.com) *Web page:* <http://www.wola.org/> *Category:* 6. CSO *Notes:*

---

■ **YWCA - Young Women's Christian Association / Asociación Cristiana Feminina Nacional del Salvador** [M] *Mailing address:* Urbanización San Ernesto, Pje. San Carlos No. 128 San Salvador El Salvador *Other address:* *Tel.:* 503-2261-0931 *Fax:* 503-2261-0932 *E-mail:* [acf-es@mixmail.com](mailto:acf-es@mixmail.com) *Web page:* <http://www.worldywca.org/> *Category:* 6. CSO *Notes:*

---